

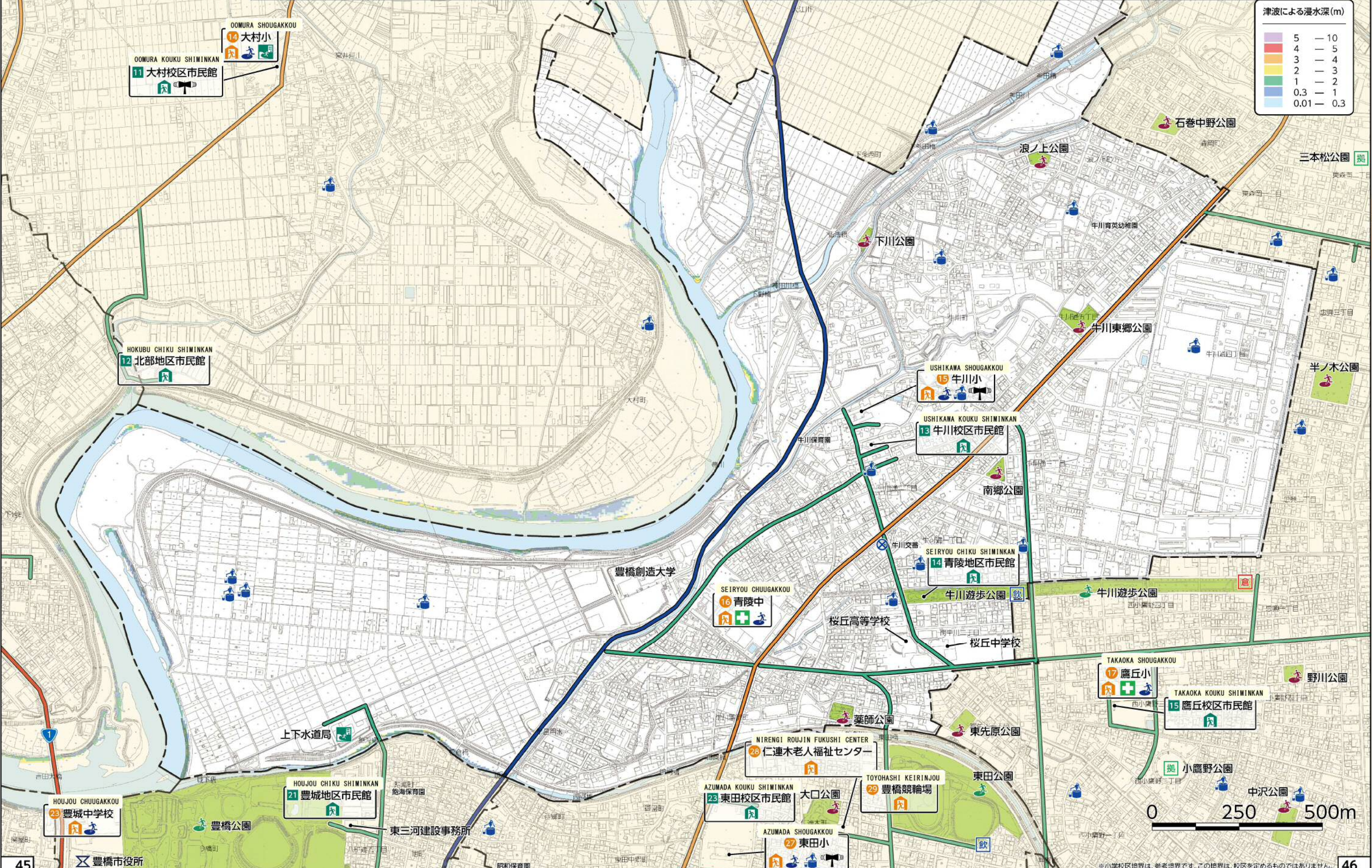

| | | | | | | | | | | | | | | | | | |
|--|---|--|---|--|--|--|--|--|---|--|----------------------|--|-----------------|--|-------------------------------|--|------------------------------------|
| | Primeiro Local de Refúgio Determinado | | Secondary Local de Refúgio Determinado | | Refúgio Assistencial para Idosos e Pessoas com Deficiência | | Local de Primeiros Socorros | | Área de Refúgio Temporário | | Área Base de Refúgio | | Área de refúgio | | Prédio Refúgio Contra Tsunami | | Área de Refúgio em caso de Tsunami |
| | Estabelecimento de Ajuda aos refugiados com dificuldade de Retorno ao Lar | | Reservatório de Água Potável e de Uso Múltiplo | | Poço para ser usado em caso de calamidades | | Parque Base de Prevenção de Calamidade | | Depósito de Alimentos e Materiais para casos de Calamidades | | | | | | | | |
| | Sistema de Transmissão Simultânea Sem fio de Prevenção de Desastres | | Rota Principal de Transporte em Casos de Emergência | | Rota Secundária de Transporte em Casos de Emergência | | Rota de Transporte em Casos de Emergência Designada pelo Município | | Rota de Transporte em Casos de Emergência | | | | | | | | |
| | Rodovia Provincial Geral | | Distrito escolar de escolas primárias | | Quartel do Corpo de Bombeiros | | Quartel Policial, Posto Policial | | Depósito de Equipamentos de Proteção Contra Inundações | | | | | | | | |

| | | |
|---|----|---|
| | 2 | 3 |
| 5 | 6 | 7 |
| 9 | 10 | |

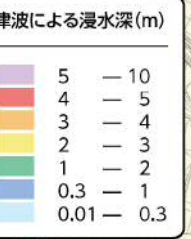

※小学校区境界は、参考境界です。この境界は、校区を定めるものではありません。