

平成29年度版

とよはしの上下水道

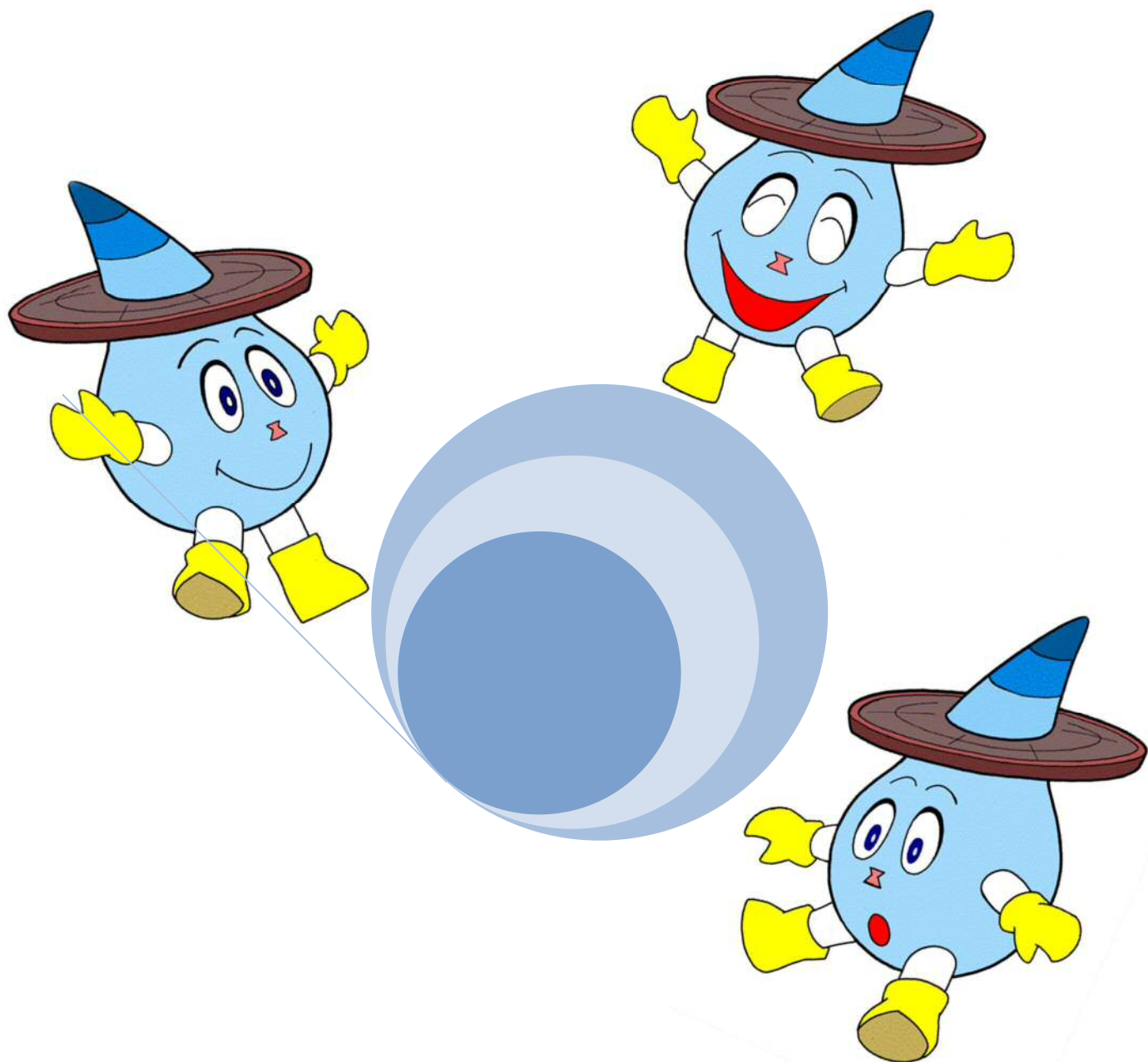

豊橋市上下水道局

目 次

[水道事業]		
1	年 表	1
2	認可(拡張)事業の概要	4
3	施設及び業務状況	8
	(1) 豊川用水既施設の概要	8
	(2) 佐久間ダムからの取水条件	10
	(3) 業務概況	11
	(4) 貯水施設能力一覧表	13
	(5) 配水量	15
	(6) 給水人口、配水量及び1日最大配水量の推移	17
	(7) 水道メーター設置数	18
	(8) 現行水道料金表、改定の推移	19
	(9) 現行加入金表	19
	(10) 井戸の状況	20
	(11) 水質基準と主な水系別浄水の水質概要	21
	(12) 節水状況	22
	(13) 配水管等布設延長	23
	(14) 維持修繕施工状況	25
	(15) 簡易水道・専用水道の統合	26
	(16) 未給水地域解消計画	27
4	財政状況	28
	(1) 平成29年度予算(当初)	28
	ア. 豊橋市会計別予算構成	28
	イ. 水道事業会計予算収支図表	29
	(2) 平成28年度水道事業会計決算収支図表	30
	(3) 水道料金収納状況の推移	31
	(4) 供給単価と給水原価の推移	32
	(5) 比較損益計算書	33
	(6) 要素別推移表	35
	(7) 比較資本的収支計算書	37
	(8) 比較貸借対照表	39
[下水道事業]		
5	年 表	42
6	事業計画(拡張)の概要	44
	(1) 認可の経緯	44
	(2) 拡張の推移	48
	ア. 公共下水道	48
	イ. 地域下水道	50
7	施設及び業務状況	54
	(1) 下水道の現況	54
	ア. 普及状況	54
	イ. 処理場	55
	ウ. ポンプ場	56
	エ. 管渠	60
	オ. 整備面積(供用開始面積)	60
	カ. 下水道整備状況	61
	キ. 普及率(人口)比較表	62
	ク. 有収率比較表	64
	(2) 業務状況の推移	66
	ア. 人口及び戸数	66
	イ. 地域下水道	68
	① 戸割定額制	68
	② 従量制移行	69
	ウ. 面積積	70
	(3) 処理水量	71
	ア. 公共下水道	71
	イ. 地域下水道	72

	(4) 発生汚泥量及び処分状況 -----	74
	(5) 使用料 -----	76
	ア. 公共下水道 -----	76
	イ. 地域下水道 -----	76
	ウ. 公共下水道使用料改定の推移 -----	77
	(6) 下水道への排除基準 -----	78
	(7) 処理水放流基準(水質汚濁防止法) -----	79
	(8) 受益者負担金 -----	80
	(9) 水洗便所改造資金融資あっせんの状況 -----	81
	(10) 浄化槽雨水貯留施設転用補助金 -----	82
	(11) 指定工事店制度 -----	83
8 財	政 状 況 -----	84
	(1) 平成29年度予算(当初) -----	84
	ア. 下水道事業会計予算収支図表 -----	84
	イ. 地域下水道事業特別会計予算図表(税込み) -----	85
	(2) 平成28年度決算収支図表 -----	86
	ア. 下水道事業会計決算収支図表 -----	86
	イ. 地域下水道事業特別会計決算収支図表(税込み) -----	87
	(3) 比較損益計算書 -----	88
	(4) 要素別推移表 -----	90
	(5) 比較資本的収支計算書 -----	92
	(6) 比較貸借対照表 -----	94
	(7) 使用料単価と処理原価(公共下水道事業) -----	96
	[上下水道局]	
9	上 下 水 道 局 機 構 図 -----	98
10	主 な 用 件 の 問 い 合 わ せ 先 -----	99
11	豊橋市上下水道局指定工事事業者一覧 -----	100
12	施設配置図及び施設一覧表 -----	102
	(1) 豊橋市水道施設配置図 -----	102
	(2) 小鷹野浄水場平面図 -----	103
	(3) 多米配水場平面図 -----	104
	(4) 高山配水場平面図 -----	105
	(5) 南部配水場平面図 -----	106
	(6) 豊橋市水道施設一覧表 -----	107
	(7) 豊橋市処理場配置図 -----	108
	(8) 野田処理場平面図・フローシート -----	109
	(9) 中島処理場平面図・フローシート -----	111
	(10) 富士見台処理場平面図・フローシート -----	115
	(11) 高根処理場平面図・フローシート -----	117
	(12) 豊南処理場平面図・フローシート -----	119
	(13) 五並処理場平面図・フローシート -----	121
	(14) 天津処理場平面図・フローシート -----	123
	(15) 天伯処理場平面図・フローシート -----	125
	(16) 植田処理場平面図・フローシート -----	127
	(17) 野依台処理場平面図・フローシート -----	129
	(18) いずみが丘処理場平面図・フローシート -----	131
	(19) 杉山御園処理場平面図・フローシート -----	133
	(20) 野依浄化センター平面図・フローシート -----	135
	(21) 下条浄化センター平面図・フローシート -----	137
	(22) 雲谷・中原浄化センター平面図・フローシート -----	139
	(23) 五号浄化センター平面図・フローシート -----	141
	(24) 石巻高井浄化センター平面図・フローシート -----	143
	(25) 嵩山浄化センター平面図・フローシート -----	145