



特集

令和4年度 決算報告 ..... 6

子ども医療費助成の通院にかかる  
医療費の対象者を拡大します ..... 3

3年ぶりに開催!子育て応援フェス ..... 9

校区対抗ウォーキングチャレンジマッチ ..... 18



特集

居心地が良く歩きたくなる  
まちなかを目指して



## もくじ contents

- 03 イチオシ情報
- 04 **特集** 居心地が良く歩きたくなる  
まちなかを目指して
- 06 **特集** 令和4年度 決算報告
- 08 子育て情報ステーション
- 10 豊橋ニュース
- 11 のんほいパーク
- 12 公共施設イベント
- 16 スポーツ
- 17 演劇・コンサート
- 18 健康
- 19 防災・安全
- 20 シニア
- 21 豊橋の家康をめぐる
- 22 暮らし情報
- 29 相談
- 31 緊急医



市政情報番組を放送しています

ティーズ(CATV)地デジ12ch

とよはしNOW(5分間)

毎日 7:15、12:15、15:15、  
18:15、22:15

※YouTubeでも視聴できます

やしの実FM(84.3MHz)

広報エフエムとよはし(15分間)

月～金曜日 7:45、12:30

住みます芸人 吉村・ASANAの  
「幸せになろうよ!」(30分間)

金曜日 12:00

SNSで情報を発信しています

市政お役立ち情報(X・旧ツイッター)  
広報とよはしの各種お知らせやイベン  
ト情報、取材内容を発信しています。



豊橋市長の情報発信(X・旧ツイッター)  
市長の活動や市長から市民へのメッ  
セージなどを配信しています。



防災・安全・安心情報(X・旧ツイッター)  
災害時の警報・避難所などの情報、  
交通事故や防犯の情報を発信して  
います。



とよはしの魅力情報(ユーチューブ)  
旬な話題や市長の定例会見、豊橋の  
楽しい情報を発信しています。



- 掲載記事に対象を明記していないものは、どなたでも参加できます。また、料金を明記していないものは無料、申し込みを明記していないものは不要です
- 市ホームページ( <https://www.city.toyohashi.lg.jp/> )の「広報とよはしから探す」に掲載記事の☐番号を入力すると、該当するページをご覧いただけます
- 広報とよはしは、見やすいユニバーサルデザインフォントを採用しています



## 子ども医療費助成の通院にかかる医療費の対象者を拡大します

令和6年1月から、子ども医療費助成の通院にかかる医療費の対象者を18歳到達後の3月31日までに拡大します。対象者に子ども医療費受給者証を発行するための手続きの案内を10月上旬に郵送しますので、10月22日(日)までに手続きをしてください。10月16日(月)を過ぎても届かない方は、お問い合わせください。

**問合せ** 子育て支援課(☎51・2335)

**HP** 101768

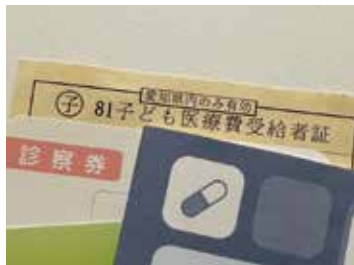

## 6月の台風2号・大雨災害の被害に遭われた方に見舞金を支給しています

**対象** 次のいずれかに該当する個人または事業者【個人】①死亡者、負傷者のほか、床上浸水などにより住家に被害があった市内の世帯②水没などにより自家用車が廃車となった市内に住民票がある方(令和5年6月2日時点)【事業者】③農業用施設や農業用機械などが被害を受けた市内の農業者④事業用の動産や事務所が被害を受けた市内の商工業者など

**支給額** ①5～20万円②1人1台3万円③④1事業者10万円

**申請** 10/31(火)までに必要書類を豊橋市臨時災害見舞金事務局(市役所東901会議室〒440-8501住所不要)※必要書類など詳細はホームページ参照

**問合せ** 豊橋市臨時災害見舞金事務局(【個人】☎080・3687・0166【事業者】☎080・3687・0167)

**HP** 105164

## スポーツの日記念連携イベント Enjoy Sports Day!

2つの会場でグルメやスポーツ体験が楽しめます。

**とき** 10/9(祝)10:00～16:00(荒天中止)

**ところ** ①まちなか広場②豊橋駅南口駅前広場

**その他** ②で豊橋ゆかりのアスリートトークショーあり

**問合せ** ①株豊橋まちなか活性化センター(☎55・6666)

②豊橋市スポーツ協会(☎63・3031)

**HP** 106296

豊橋ゆかりのアスリートトークショー

時間	出演
10:10	山本修平(陸上)
11:10	金子貴志(自転車)
13:00	鈴木明子(フィギュアスケート)
14:00	八木克勝(卓球)

## ヤングケアラー学生向けフォーラム in 豊橋創造大学学園祭

元ヤングケアラーの体験談を聞き、抱える課題などを学びます。

**とき** 10/28(土)13:00～14:25

**講師** キンタロー.さん(お笑い芸人)

**定員** 250人(先着順)

**問合せ** こども若者総合相談支援センター(☎54・7830)

**HP** 105828



特集

# 居心地が良く歩きたくなる まちなかを目指して

通りに「歩く楽しみ」という新たな魅力を加えるため、萱町通りや水上ビル(北側)の整備を行ってきました。また、まちなかの新たなにぎわいの拠点として人の流れを生み出すため、まちなか図書館やまちなか広場などの整備も進めてきました。今後は、歩く楽しみをまち全体に広げるため、まちなかのイベントに合わせて、駅前大通りの活用方法についての実証実験を行います。

問合せ まちなか活性課(☎55・8101) HP 106289

## 歩いて楽しいまちなかに!

「萱町通り」や「水上ビル(北側)」では、景観や歩く環境を向上させることができました。今後はイベントだけでなく、沿道店舗などと協力し、まちなかに出かけたくなる通りになるよう取り組んでいきます。

**11/5** おさんぽマルシェ  
(日) 雑貨や焼菓子などが購入できます。

時間 11:00~16:00  
(荒天中止)

ところ 萱町通り  
問合せ まちなか活性課  
(☎55・8101)



整備した萱町通りを活用した  
イベントを開催!

Before



After



## 駅前大通り

### 実証実験重点エリア



まちなか広場



まちなか図書館  
(emCAMPUS EAST内)

**10/29**  
(日)

まちなかマルシェ  
HAPPY HALLOWEEN PARTY  
ハロウィンにちなんだグルメやスイーツが楽しめます。

時間 10:00~18:00(荒天中止)  
ところ まちなか広場  
問合せ (株)まちなか活性化センター  
(☎55・6666)

水上ビル(北側)

11/4  
(土)

### 530のまち環境フェスタ

環境をテーマにした地産地消グルメや体験ブースが楽しめます。

時間 10:00~16:00(荒天中止)  
ところ 市役所周辺  
問合せ ゼロカーボンシティ推進課  
(☎51・2399)



松葉公園



11/5  
(日)

### オレンジフェスタ

市民活動団体による活動紹介やスタンプラリーなどが楽しめます。

時間 10:00~16:00  
ところ 豊橋市民センター「カリオンビル」、松葉公園  
問合せ 市民活動プラザ (☎56・5160)、市民協働推進課 (☎51・2483)

11/5  
(日)

### 秋の豊橋まちなか歩行者天国 カップdeホコ天

やきとりなどカップに入ったグルメが楽しめます。

時間 11:00~16:00(荒天中止)  
(10:00~17:00に交通規制を実施)

ところ 広小路一・二丁目  
ときわアーケード

問合せ 広小路歩行者天国  
実行委員会事務局  
(まちなか活性化課内  
☎55・8101)



沿道店舗と  
協力して開催!

交通規制した道路を  
活用したイベントを開催!

11/5  
(日)

### 秋のまちなかウォークラリー

11月5日開催のイベントをスタンプラリー形式で巡ります。

時間 11:00~16:00(荒天中止)  
ところ 広小路一・二丁目ほか  
問合せ 健康政策課 (☎39・9116)

ときわアーケード

### 広小路通り



皆さんの意見をお聞かせください!

10月27日(金)~11月5日(日)に  
駅前大通りの実証実験『WALK AROUND』を行います!

### 駅前大通りをブラっと歩いて楽しもう!

駅前大通りを歩いて楽しい魅力的な通りにするため、どのような活用が効果的かを検証します。駅前大通りに特注のベンチを設置するほか、フォトスポットの設置やデジタルスタンプラリー、物販・飲食などの出店を行います。

時間 10:00~20:00  
ところ 駅前大通一・二・三丁目  
(重点エリア:駅前大通二丁目南側)

実証実験参加後  
アンケートにご協力ください!



豊橋駅



南口  
駅前広場

11/5  
(日)

### 三遠南信物産展

奥三河・遠州・南信州のグルメや特産品が購入できます。

時間 10:00~16:00(荒天中止)  
ところ 豊橋駅南口駅前広場  
問合せ (株)まちなか活性化センター  
(☎55・6666)



# 豊橋市の財政状況をお知らせします

令和4年度に納められた税金などが、どのように使われたかをお知らせします。

問合せ 財政課(☎51・2117)

HP 20033

## 収入と支出 (一般会計)

令和4年度の収入は1,438億7,458万円、支出は1,382億5,448万円となり、収支は56億2,010万円の黒字になりました。

市民1人当たりに換算すると…

収入 **39.0万円**

支出 **37.4万円**

市税 (市に納められた税金)	17.7万円
国や県から 交付されたお金	15.8万円
市債(借入金)	1.8万円
その他	3.7万円

民生費(子どもや高齢者 などの支援に使ったお金)	15.6万円
衛生費(保健事業や ごみ処理などに使ったお金)	5.2万円
教育費(学校教育や 生涯学習などに使ったお金)	4.6万円
土木費(道路や市営住宅、 公園などに使ったお金)	3.9万円
総務費(防災や広報、 選挙などに使ったお金)	3.1万円
公債費(借入金を 返済するためのお金)	2.6万円
その他	2.4万円



### 令和4年度 人事行政の運営状況などを公表しました

令和4年度の市職員の給与、勤務条件、分限・懲戒などの状況を公表しました。報告書は、ホームページや市役所じょうほうひろばで閲覧できます。

#### 令和4年度と令和5年度の職員数の状況

令和5年度の職員数は、令和4年度から48人増の3,876人です。

#### 公平委員会の業務の状況

勤務条件に関する措置要求及び不利益処分に関する不服申し立てはありませんでした。

問合せ 人事課(☎51・2050)

HP 8376

#### 特別職の報酬など

区分	支給月額	期末手当
給料	市長	1,091,000円
	副市長	915,000円
報酬	議長	716,000円
	副議長	651,000円
	議員	585,000円
		2,799,224円

#### 職員の平均給料月額・年齢

区分	平均給料	平均年齢
一般行政職	323,524円	39.7歳
労務職	303,482円	43.6歳

[令和5年4月1日現在]

## 令和4年度に実施した主な事業

### 子育て

#### 第2子保育料の無償化・副食費の助成



副食費助成額  
約 **1.8** 億円

子育て世帯の経済的な負担軽減を図るため、国が実施している幼児教育・保育の無償化に加えて、市独自で行っている保育料などの軽減を拡充しました。また、18歳未満の兄・姉がいる第2子の副食費は令和4年4月から新たに4,500円を上限として助成を行ったほか、保育料は令和4年9月から所得制限なく無償化しました。届出保育施設の利用料助成対象も、これまでの第3子に加えて第2子も対象として助成範囲を拡大しました。

### 産業

#### スタートアップ・エコシステムの創出



約 **6,200** 万円

スタートアップが継続的に生まれ育つ環境をつくるため、アグリテックコンテストや交流イベントを実施し、農業者・地域企業・研究者とスタートアップが連携して新製品・サービスの開発を目指す取り組みを始めました。

### 広域連携

#### 豊橋田原ごみ処理施設の整備



約 **3.2** 億円

資源化センター敷地内に、田原市と共同で広域ごみ処理を行う施設の整備を開始しました。令和10年3月の新焼却炉完成に向けて、現施設の機能を移転する準備工事などを計画的に進めています。

### 新型コロナウイルス感染症対策

#### ワクチン接種の推進



約 **19** 億円

新型コロナウイルス感染症の発症や重症化、まん延を防ぐため、従来株に加え、新たな流行株であるオミクロン株に対応したワクチンを使用し、延べ387,243人にワクチン接種を行いました。

### 物価高騰対策

#### 学校給食を無償提供



約 **7.6** 億円

経済的負担軽減のため、令和4年10月から令和5年3月まで市立小・中学校などの学校給食を無償提供しました。また、弁当を持参する児童・生徒や私立学校などに通う児童・生徒の保護者のほか、就学援助などの受給世帯に臨時給付金を支給しました。

あなたの子育て応援します

乳児～高校生や妊娠中の方が対象のイベントのほか、子育て支援などに関する情報を紹介します。

# 子育て情報ステーション

child care information

## 母子父子寡婦福祉資金の貸し付け

子どもの高校や大学の授業料などに充てる修学資金、就学のために必要な入学金や被服代などに充てる就学支度資金、母・父または子どもが就職のために必要な知識技能の習得費用に充てる資金などを貸し付けています。なお、原則、連帯保証人が必要で、審査があります。資金内容など詳細はホームページをご覧ください。

問合せ:子育て支援課(☎51・2320) HP 83064

## 入園前の不安を解消しましょう！ 親子で楽しくリズム体操

①赤ちゃんクラス②親子クラスに分かれてリズム体操をします。

とき:[10月分]10/5、10/19、10/26[11月分]11/2、11/9、11/30[12月分]12/14、12/21、12/28の木曜日

①9:30～10:15②10:30～11:15(月全3回) ところ:牛川地区体育館 対象:①腰座り・ずり這い～よちよち歩きの子

②しっかり歩ける子～未就園児 定員:各10組(申込順) 料金:各3,300円 持ち物:室内用運動靴 申込み:随時、総合体育館(☎32・9611) HP 105903



## 子どものための科学展

小・中学生の作品鑑賞と高校・大学・企業との科学体験ができます。

とき:11/11(土)13:00～16:00、11/12(日)9:00～15:00 その他:科学イベントなども開催。内容など詳細はホームページ参照 HP 52124

## 小柴記念賞・小学生サイエンスアイデア作品展 合同表彰式

小・中学生の物理化学研究と小学生の科学工作の表彰を行います。

とき:11/11(土)9:30 HP 52594

### 【共通事項】

ところ:視聴覚教育センター その他:作品は11/1(水)～11/30(木)に視聴覚教育センターで展示 問合せ:教育会館(☎33・2113)



## 手足や身体が不自由な幼児の入園募集

遊びを通して子どもの成長や発達を促す支援が受けられます。  
とき:来年4/9(火)からの火～土曜日9:30～15:30 ところ:こども発達センター 対象:未歩行で運動機能に障害のあるおおむね2歳以上の未就学児 その他:通園日数は要相談。他事業所との併用も可 申込み:12/2(土)までに、こども発達センター(☎39・9200) HP 62612

## 子育てリフレッシュ! バランスボールヨガ

ヨガで体を動かし、子育てに関する情報交換をします。

とき:11/28(火)10:00～12:00 ところ:あいとピア 対象:6歳以下の子どもの保護者 講師:鈴木佐和子さん(さわ助産院×産後ケアハウス「虹色びれっじ」院長) 定員:15人(申込順) 持ち物:ヨガマットまたは大きめのバスタオル その他:6か月児以上の託児あり(予約制) 申込み:11/10(金)までに豊橋市社会福祉協議会(☎52・1111)

## 就学援助(小学校入学準備金)の 申請を受け付けます

市立小学校への就学のための入学準備金などを援助します。  
対象:3人世帯で合計所得が2,773,000円以下などの基準を満たす方 その他:認定基準など詳細はホームページ参照 申請:11/1(水)～11/30(木)に直接、振込先の預金通帳(保護者名義)、令和5年1月1日時点で本市に住民登録がない場合は世帯全員の令和5年度(令和4年分所得)の所得証明書を学校教育課(☎51・2818) HP 21988

## パパママ子育て講座

### ちびっ子寿司道場

とき:11/18(土)11:00～12:00、14:00～15:00 ところ:武蔵丸豊橋藤沢本店 定員:各10組(抽選)

### カラフルトマトの収穫体験

とき:11/25(土)10:30～11:30

ところ:トヨタネ(株)研究農場 定員:7組(抽選)

### 【共通事項】

対象:年少～年長児と保護者 申込み:10/15(日)までにホームページで必要事項を入力 問合せ:子育て支援課(☎51・2233) HP 71615





やさしいおやこヨガ

とき:10/31(火)、11/14(火)、11/28(火)(全3回) ところ:豊岡地区市民館 対象:7か月～1歳未満の未就園児と保護者 定員:15組(抽選)

親子で楽しむ無制限遊び

とき:11/6(月)、11/13(月)10:30～11:30 ところ:アイプラザ豊橋 対象:6か月以上の未就園児と保護者 定員:各12組(抽選) 料金:各100円

ポッキー先生と就園前に経験しておきたい親子遊び

とき:11/22(水)、11/29(水)、12/6(水)(全3回) ところ:石巻地区体育館 対象:2歳以上の未就園児と保護者 定員:40組(抽選) 料金:100円

【共通事項】

申込み:10/15(日)までにホームページで必要事項を入力 問合せ:子育て支援課(☎51・2233) HP 93322

親子でうどんづくり by 志賀製麺所

とき:11/26(日)10:00～13:30 料金:1組400円 申込み:11/5(日)までに青陵地区市民館(☎61・9285)

親子で木工にチャレンジ!

とき:12/9(土)、12/16(土)10:00～12:00(全2回) 対象:小学生と保護者 料金:1組1,000円 申込み:11/26(日)までに南稜地区市民館(☎26・0010)

【共通事項】

ところ:各申込先 HP 23387



コラム

3年振りに開催! とよはし子育て応援フェス

遊びや体験、学びなど、約20種類のイベントを親子で楽しめます。

とき:11/11(土)10:00～16:00 ところ:こども未来館「ここにこ」 その他:11/1(水)～11/30(木)に市内各地でイベントを同時開催。イベント内容など詳細はホームページ参照 問合せ:子育て支援課(☎51・2233) HP 98981



○当日のイベントをご紹介します!

ヘチマタワシアイス石鹸づくり & 紙コップ倒しゲーム

時間: 10:00～16:00

講師: いーばしょサロン花田



マイエコバックを作ろう!

エコバックに絵を描いてマイエコバックを作ります。

時間: 10:00～16:00

講師: 花王グループ



リサイクルワークショップ

ゴミとして捨てられてしまうペットボトルキャップを用いて工作します。

時間: 10:00～16:00

講師: (株)明輝クリーナー



親子で学ぶお掃除のコツ

掃除をする際のコツや、ほこりが溜まる仕組みを学びます。

時間: 10:00～14:00

講師: ダスキン豊橋牛川支店

キッズマネースクール

お買い物体験を通して、金銭管理の方法を学びます。

時間: 10:00～16:00

講師: 伊藤保険(株)



親子で学ぶ美容講座 & 親子で対決泡立てチャレンジ

トラブルが起きない肌作りの方法を、クイズを交えて学びます。

時間: 10:00～16:00

講師: POLA Smile店

他にもあるよ!



※「子育て情報ステーション」は今月で終了し、来月からは「パパママ」コーナーとして、主に未就学児のパパママ向けのイベントや、子育て支援に関する情報を紹介します。





NEWS

01



TOYOHASHI

豊橋ニュース

NEWS

広報担当者が取材した市内のイベントや最近の話題を紹介します。

8/22  
(火)

鮎のつかみ取り

こども未来館「ここにこ」

プールに放流した鮎を捕まえるイベントに、多くの子どもたちが参加しました。動きの速い鮎に驚きつつも、真剣に挑戦していました。子どもたちは、その場で焼かれた鮎を美味しそうに食べて夏を満喫していました。

捕まえてよかった！  
楽しかった！



はるたさん

わくわく!!  
キャッチボールフェスティバル

8/30  
(水)

市民球場

野球をしている子どもを中心に約300人が参加し、野球ユーチューバーや女子野球選手などのゲストを迎えました。子どもたちは遠投や1打席対決などで野球の楽しさを体感しました。



齋藤さん

ゲストとの  
対決が楽しかった！

NEWS

02



NEWS

04

フォーリミテッド サザビーズ

04 Limited Sazabys GENさん  
とよはしミュージックアンバサダー就任

8/20  
(日)

アイプラザ豊橋

「04 Limited Sazabys」のGENさんに「とよはしミュージックアンバサダー」を委嘱しました。GENさんは、豊橋を全力で盛り上げたいと語ってくれました。



NEWS

03

8/27  
(日)

パパママ子育て講座  
手打ちうどんを楽しもう

あいつピア

7組の親子が参加し、生地をめん棒でのばしたり、包丁で切ったりするうどん作りを体験しました。できた手作り麺は鍋でゆで、みんなで味わっていました。

# のんほいパーク

のんほいパークのイベントや最近の話題などを紹介します。

PICK UP

## ハロウィンフォトスポットが登場!

のんほいパークでは、9/26(火)~10/29(日)に園内をハロウィン仕様に飾り付けます。中央門フォトスポットにハロウィンのオブジェが登場するほか、動物たちの放飼場や植物園の温室内では、本物のカボチャを使ったジャック・オー・ランタンを飾ります。ぜひ記念撮影をお楽しみください!



EVENT

動植物園 ☎41・2185 / 自然史博物館 ☎41・4747 / 豊橋みどりの協会 ☎41・7400  
〒441-3147 大岩町字大穴1-238

### 自然史博物館 大型映像番組

「新オーロラを見た恐竜たち(2D・3D)」や「ディノグライダー(2D)」の上映を楽しめます。

と き 10/3(火)~来年2/29(木)

その他 上映スケジュールなど詳細は自然史博物館ホームページ参照

問合せ 自然史博物館

### 解説会

#### スズメバチの巣を解体してみよう

巣の構造を観察し、スズメバチの生態を学びます。

と き 11/5(日)13:30~14:00

ところ 自然史博物館

講師 当館学芸員

問合せ 自然史博物館

### 収蔵庫見学会

収蔵庫に保管されている未公開資料を見学できます。

#### 昆虫

と き 10/21(土)11:00~11:30、13:30~14:00

#### 魚類

と き 11/3(祝)11:00~11:30、13:30~14:00

#### 【共通事項】

ところ 自然史博物館

講師 当館学芸員

定員 各15人(先着順)

問合せ 自然史博物館

### 東三菊友会 菊花展

大菊や盆用小菊、鉢物などを鑑賞できます。

と き 10/31(火)~11/10(金)

ところ 温室内イベントのへや

問合せ 動植物園



### みどりの講座

#### 大きな松ぼっくりでクリスマスツリーを作ろう

と き 11/25(土)9:00~10:00、11:00~12:00

対象 市内在住・在学・在勤の方(小学生以下は保護者同伴)

講師 井上恵子さん(ことの葉)

定員 各20人(抽選)

料金 各1,000円

申込み 10/7(土)(必着)までに返信先明記の往復はがき(1枚2人まで)で講座名、希望時間、参加者全員の郵便番号・住所・氏名・年齢・電話番号、市外在住の方は勤務先を豊橋みどりの協会(〒441-3147 大岩町字大穴1-238)



休園日 月曜日 料金 明記していないものは無料(入園料必要)

駐車料金 普通車200円、中・大型車400円

## － 公共施設イベント －

# Public Facilities Event Information

公共施設で開催するイベントなどを紹介します。  
※一部のイベントを「子育て情報ステーション」、「暮らし情報」に掲載しています。

## 01 図書館

**問合せ** 中央図書館 ☎31・3131、向山図書館 ☎62・2944、  
大清水図書館 ☎39・5900、まちなか図書館 ☎21・5518  
**休館日** 月曜日(まちなか図書館を除く。中央・向山図書館は  
10/9(祝)は開館)、第4金曜日、10/10(火)(中央・向山図書館のみ)



『うけいれるには』  
著者: クララ・デュポン＝モノ  
訳: 松本 百合子  
早川書房 2023.03

### スタッフの おすすめ本

10  
月

重い障害を抱えている弟の世話に没頭する兄と、弟の存在に反発する姉。子どもたちが愛情や苦悩を経て成長する姿を描いた一冊で、「第1回日本の学生が選ぶゴンクール賞」を受賞しました。

### おはなしのへや

ボランティアによる絵本などの読み聞かせを楽しめます。

**対象** 小学生以下と保護者

**その他** 中央・大清水・まちなか図書館でも開催。  
日程など詳細は図書館ホームページ参照

**問合せ** 中央図書館

とき(各30分)	ところ
10/14(土)10:30	南部地区市民館
10/27(金)11:00	南陽地区市民館
10/28(土)11:00	青陵地区市民館
11/4(土)11:00	豊岡・牟呂地区市民館
11/4(土)14:00	豊城地区市民館

### としょかん de ハッピー・ハロウィン!

ハロウィンに関する本やクイズなどを楽しめます。

**とき** 10/31(火)まで **ところ** 中央図書館

**対象** 小学生以下

**その他** クイズに正解した方にプレゼント(シール)あり

**問合せ** 中央図書館

### グルメだった縄文人 海と山 東三河の縄文時代

縄文人の食生活を東三河の遺跡出土品などから学びます。

**とき** 10/14(土)～11/26(日)

**講座** 縄文人の食生活「縄文人の植物食」

**とき** 10/22(日)13:30～15:00

**講師** 山本直人さん(名古屋大学名誉教授)

**定員** 25人(申込順)

**その他** 関連講座を別日程で開催。日程など詳細は図書館ホームページ参照

**申込み** 随時、中央図書館※図書館ホームページからも申し込み可

**[共通事項]**

**ところ** 中央図書館 **問合せ** 中央図書館

### ワークショップ ちいさな図書館を作ろう

好きなテーマでおすすめ本を選び、自分だけの本棚を作ります。

**とき** 10/29(日)13:30～15:30 **ところ** 中央図書館

**対象** どなたでも(小学生以下は保護者同伴)

**定員** 11組(2人1組。抽選)

**申込み** 10/20(金)までに中央図書館※図書館ホームページからも申し込み可

### ミナクルハロウィン

フォトスポットでの撮影や工作を楽しめます。

**とき** 10/31(火)まで

**その他** 仮装して2冊以上本を借りた方(小学生以下)にプレゼントあり。10/28(土)のみ開催するイベントあり

**[共通事項]**

**ところ** 大清水図書館

**問合せ** 大清水図書館



# 02 交通児童館

問合せ ☎61・5818 休館日 月曜日(10/9祝は開館)、10/10(火)

## あきまつり ハッピー・ハロウィン児童館 PickUp

ハロウィンにちなんだ3種類の工作を楽しめます。

とき 10/15(日)9:30~16:00(受け付けは15:30まで)

対象 18歳未満の方(未就学児は保護者同伴) 定員 300人(先着順)



## 出張 ボードゲームおじさんのボードゲーム会

世界各国のボードゲームで遊べます。

とき 10/21(土)13:30~16:30

対象 18歳未満の方(未就学児は保護者同伴)

講師 伊藤聖一さん(浜松ボードゲーム会Re☆start)

定員 20組(先着順)



## わっぱのへや

折り紙や絵本の読み聞かせを楽しめます。

とき 10/7(土)14:00~14:30

対象 18歳未満の方(未就学児は保護者同伴)

## 子育てサロン ゆるトレ・物品交換会

簡単なストレッチを学び、持ち寄ったおもちゃなどを交換します。

とき 10/19(木)10:30~11:00

対象 妊娠中の方、3歳児以下と保護者

講師 子育てシェアママサポーター@東三河チーム

## 落語会 浮き世の夜噺 PickUp

とき 10/21(土)18:00

ところ 二川宿本陣資料館

対象 中学生以上の方

出演 微笑亭さん太(豊橋落語天狗連)

定員 40人(申込順)

料金 無料(入館料必要)

申込み 10/6(金)10:00から二川宿本陣資料館



# 二川宿本陣資料館 & 駒屋

# 03

## 和創作 季節の布遊び うさぎさんのハロウィン

とき 10/18(水)13:00~16:00

ところ 駒屋

定員 10人(申込順)

料金 3,500円

申込み 10/4(水)10:00から駒屋

## 和菓子作り体験講座 花びら餅

とき 11/1(水)13:30~16:00

ところ 駒屋 定員 12人(申込順)

料金 1,000円

申込み 10/7(土)10:00から駒屋

## 本陣古文書講座(中級コース)

難易度の高い古文書の読み方を学びます。

とき 10/14、10/28、11/11、11/25、12/9の土曜日  
13:30~15:00(全5回)

ところ 二川宿本陣資料館

対象 初級コースを受講したことがある方、古文書の基礎を学んだことがある方

講師 当館学芸員

定員 30人(申込順)

料金 400円(展示見学の場合は別途、入館料が必要)

申込み 10/7(土)10:00から二川宿本陣資料館

問合せ 二川宿本陣資料館 ☎41・8580、駒屋 ☎41・6065

休館日 月曜日(10/9祝は開館)、10/10(火)

## 鈴木愛デザイン書道教室展

とき 10/28(土)~11/12(日)

ところ 駒屋 問合せ 駒屋

## めもと展 episode VIII

難読漢字をテーマにした書道作品を楽しめます。

とき 10/22(日)14:00まで

ところ 駒屋 問合せ 駒屋

## ①秋の着付けと煎茶教室

## ②お着物相談

とき 10/14(土)、10/21(土)①13:00~16:00②10:00~15:00

ところ 駒屋 定員 ①各10人(申込順)

料金 ①1,000円

その他 ②は随時、相談可

申込み 10/3(火)10:00から駒屋

## 七五三前撮り

着付けをし、カメラマンが撮影します。

とき 11/4(土)9:30~16:00

ところ 駒屋

対象 今年、七五三を迎えた子どもと家族

定員 21組(抽選)

料金 6,000円~

その他 撮影した写真データは後日、受け取り可。子ども用・家族用着物の貸し出しあり(別途、料金が必要)

申込み 10/8(日)10:00から駒屋ホームページで必要事項を入力



「前回の競作展示」

似っ展 in ここにこ



芸能人などの似顔絵作品の展示が楽しめます。

と き 10/15(日)～10/22(日)10:00～17:00

その他 大泉洋さんをモデルにした競作展示あり

# 04

## こども未来館 ここにこ

問合せ ☎21・5525

休館日 水曜日

### おはなしおばさんの たのしいおはなし会

と き 10/7(土)11:00～11:30、  
14:00～14:30

### 体験プログラム 獣医さんになろう!

と き 11/12(日)10:00～12:00  
講 師 吉田愛実さん(獣医師)  
申込み 10/1(日)10:00～10/15(日)  
17:00に、こども未来館  
ホームページで必要事  
項を入力



### レインボーフェスタ

障害を持った方が通う事業所が集まり、ダンスを披露します。

と き 10/14(土)10:00～16:00

### ハッピーすまいるピクニック

工作体験やキッチンカーのグルメなどを楽しめます。

と き 10/29(日)10:00～16:00

### みんなあつまれ

### ミニミニ運動会

と き 10/10(火)、10/12(木)、10/13(金)  
11:00～11:20(雨天中止)

対 象 3歳児以下と保護者

### 子育て 講座

申込み:10/15(日)までに、こども未来館ホームページで必要事項を入力

### おえかきしよう えのぐでおえかき

と き 11/13(月)10:30～11:30

対 象 1～3歳児と保護者

講 師 寺井ちかさん(保育士)

定 員 10組(抽選)

### たのしく学ぶ性のおはなし

と き 11/23(祝)10:30～11:30

対 象 3歳児以下と保護者

講 師 岡田百合香さん(泌尿器科医)

定 員 25組(抽選)



# 05

## 視聴覚教育センター & 地下資源館

問合せ 視聴覚教育センター ☎41・3330 休館日 月曜日(10/9(祝)は除く)、10/10(火)

### ほしぞら落語 秋編



落語家の話を聞きながら、プラネタリウムが楽しめます。

と き 11/11(土)18:00

対 象 高校生以上

出 演 微笑亭さん太(豊橋落語天狗連)

定 員 80人(抽選)

料 金 1,000円

申込み 10/10(火)～10/17(火)に視聴  
覚教育センターホームページで必要事項を入力



### 小学生サイエンスアイデア 作品展

科学的な工夫や発想を取り入れた  
工作作品を鑑賞できます。

と き 11/30(木)まで



### 実験ショー 地上で体験!無重力

実験を通して、重さがなくなる仕組みを学びます。

と き 10/1(日)～10/29(日)  
の土・日曜日、祝日  
(10/22(日)を除く)  
13:40



### 星を見る会

月や惑星、秋の星座などを  
観察します。

と き 11/18(土)17:30～  
18:30

対 象 どなたでも(中学生  
以下は保護者同伴)

定 員 40人(抽選)

申込み 10/10(火)～10/17(火)に視聴覚教育セン  
ターホームページで必要事項を入力



# 豊橋競輪場



問合せ ☎61・3136

## 競輪まめ知識 めざせ!競輪選手

競輪選手になるための試験が今月、伊豆の日本競輪選手養成所で実施され、豊橋競輪場で訓練するアマチュア選手8人も受験します。試験は自転車による走行試験や身体検査、作文や面接などさまざまです。合格者は競輪選手候補生として1年間の厳しい訓練を重ねたのち、競輪選手としてデビューします!未来の競輪選手たちに、ご期待ください。



## CALENDAR 10月

1日	豊橋記念(GⅢ)		
2月	福井(FI) 西日本カップ	大宮(FI)	松戸 オールガールズクラシック(GI) ナイター
3日			
4日			玉野(FI) ナイター
5日	熊本記念 in 久留米(GⅢ)	弥彦(FI)	川崎(FI) ナイター
6日			
7日			
8日	富山(FI)		奈良(FI) ナイター
9日			
10日	小田原(GⅢ) 施設整備等 協賛競輪		青森(FI) ナイター
11日			
12日			
13日	弥彦 寛仁親王牌(GI)	青森(FI)	
14日			
15日			
16日	和歌山(FI)		函館(FI) ナイター
17日			
18日			
19日	武雄(FI)		
20日			
21日	伊東温泉(FI) ジャパンカップ	大垣(FI)	京王閣(GⅢ) ナイター
22日			
23日			
24日			
25日			
26日			
27日			
28日			
29日			
30日			
31日			

早朝発売 7:30 開門予定 10:00

# さくらピア



問合せ ☎53・3153 FAX 53・3200 HP 32402  
休館日 月曜日、祝日、10/10(火)

## トワイライトライブ **Pick Up** 中国伝統の撥弦楽器「二胡」の演奏会

とき 10/29(日)15:00~16:30  
出演 中村ゆみこ(胡之音乐会)ほか



## ホースセラピー体験

馬とのふれあいを通して心を癒し、体幹を鍛えます。

とき 11/4(土)14:00~16:00  
ところ ピッコロファーム  
対象 障害者手帳を所持する小学生~高校生と家族  
講師 長江久美子さん(障がい者乗馬B級インストラクター)ほか  
定員 8人(申込順)  
料金 500円  
その他 手話通訳・要約筆記などあり  
申込み 10/3(火)9:00から、さくらピア

## 寄せ植え講座

季節の花苗を使った寄せ植えを作ります。

とき 11/14(火)13:30~14:30  
講師 越替道子さん(寄せ植え講師)  
定員 20人(申込順)  
料金 1,500円  
その他 手話通訳・要約筆記などあり。完成作品は11/14(火)~11/19(日)に、さくらピア文化祭で展示  
申込み 10/3(火)9:00から、さくらピア

# 07 少年自然の家

問合せ ☎21・2301 HP 9815 休館日 月曜日  
申込み 10/1(日)~10/15(日)に電話で少年自然の家

## 自然溢れるサイクリングロードで **Pick Up** サイクリング体験

とき 11/19(日)9:30~12:00  
対象 身長110cm以上の小・中学生  
講師 カントリーモーニング  
定員 10人(抽選)  
料金 100円  
その他 マウンテンバイクの貸し出し・保護者向けe-bike試乗体験あり



## 親子焼き芋体験

芋を持ち込んで、焼き芋作りを体験します。

とき 11/11(土)10:00~14:00  
対象 年中児~中学生と保護者  
定員 12家族(抽選)  
料金 300円



# スポーツ

スポーツに関するイベントや話題などを紹介します。

PICK UP



©SAN-EN NEOPHOENIX / Photo:Sota Motonaga

プロの試合を楽しもう！



## B.LEAGUE 2023-24シーズン開幕!!

- ①京都ハンナリーズ戦 とき:10/14(土)、10/15(日)15:05
- ②ファイティングイーグルス名古屋戦 とき:10/25(水)19:05

### 【共通事項】

ところ:総合体育館 料金:[2階自由席]①大人1,500円、小学生～高校生500円②大人1,000円、小学生～高校生500円(前売料金。その他の席種など詳細は三遠ネオフェニックスホームページ参照) チケットの販売:随時、三遠ネオフェニックスホームページで必要事項を入力 問合せ:(株)フェニックス(☎35・7528)、「スポーツのまち」づくり課(☎51・2867)

## easy!リズムステップ!

ステップ台などを使い、リズムに乗ってエクササイズをします。

とき:①10/7(土)②10/9(祝)③10/11(水)10:00～10:45  
ところ:①飯村②浜道③大清水地区体育館 対象:中学生以上 料金:各700円 持ち物:室内用運動靴 申込み:随時、総合体育館(☎32・9611)

## 市民スポーツ祭 卓球大会

とき:11/26(日)9:00 ところ:総合体育館 対象:市内在住の15歳以上の方(高校生・大学生を除く) 料金:1チーム1,200円 その他:サッカー大会も別会場で開催。日程など詳細は豊橋市スポーツ協会ホームページ参照 申込み:11/7(火)までに申込書を豊橋市スポーツ協会(☎63・3031)※申込書は豊橋市スポーツ協会ホームページで配布

## スポーツ教室

### 乗馬体験

とき:11/19(日)14:00～16:00 ところ:高師緑地内馬場 対象:小学5年生～70歳の方 定員:5人(申込順) 料金:1,700円

### スケート

とき:11/12(日)、11/19(日)、11/23(祝)、11/26(日)8:30～10:00(全4回) ところ:アクアリーナ豊橋 対象:年長児以上 定員:120人(申込順) 料金:中学生以下2,500円、高校生以上3,000円

### 【共通事項】

申込み:10/6(金)から豊橋市スポーツ協会ホームページで必要事項を入力 問合せ:豊橋市スポーツ協会(☎63・3031)

## スケート無料開放イベント2023 アクアリーナ豊橋

とき:11/3(祝)10:30～17:30

### スケート体験教室

時間:9:00～10:00 対象:①4歳児～6年生②親子 定員:①20人②15組(申込順) 料金:①1,100円②2,200円

申込み:10/1(日)からアクアリーナ豊橋

### 文化の日 絵本の世界へ大冒険

時間:11:30、13:30、15:30

### ライトアップナイトスケート

時間:18:00～21:00 対象:4歳児～小学6年生 料金:650円

### 【共通事項】

問合せ:アクアリーナ豊橋(☎31・4781) ☎105897

## 日本女子ソフトボール機構 ニトリJD.LEAGUE 2023

### 東海理化 対 SGホールディングス

とき:10/20(金)18:00

### SGホールディングス 対 日本精工

とき:10/21(土)12:00

### 東海理化 対 豊田自動織機

とき:10/21(土)15:00

### 豊田自動織機 対 SGホールディングス

とき:10/22(日)10:30

### 東海理化 対 日本精工

とき:10/22(日)13:30

### 【共通事項】

ところ:市民球場 料金:[内野自由席]一般1,500円、中学生・高校生800円ほか その他:大会期間中は駐車場の利用不可 チケットの販売:随時、JD.LEAGUE(日本女子ソフトボール機構)ホームページで必要事項を入力 問合せ:JD.LEAGUE(日本女子ソフトボール機構)ホームページ



# 演劇・コンサート

演劇・コンサートなどの公演や、ワークショップなど  
参加型のイベントを紹介します。

PICK UP



藤岡幸夫 [指揮]  
© Shin Yamagishi



亀井聖矢 [ピアノ]  
© T. Tairadate



## 読売日本交響楽団 ニューイヤー・コンサート 愛のシベリウス

とき: 来年1/27(土)15:30 ところ: ライフポートとよはし 出演: 藤岡幸夫(指揮)、亀井聖矢(ピアノ)、読売日本交響楽団(管弦楽) 曲目: 歌劇「後宮からの誘拐」序曲(モーツァルト)ほか 入場料: 全席指定。S席一般5,000円、A席一般3,500円、S席25歳以下2,500円、A席25歳以下1,700円 チケットの販売: 会員先行は10/21(土)10:00からプラットチケットセンター(☎39・3090)、一般は11/4(土)10:00からプラットチケットセンターほか※初日は1人1申込みにつき4枚まで

## 東陽ふれあい音楽会 冬のひととき ハーモニーでリラックス

とき: 12/6(水)10:00~11:30 ところ: 東陽地区市民館 出演: 女声合唱団「コーラス若草」 曲目: 見上げてごらん夜の星を、三つの抒情ほか 料金: 400円 問合せ: 東陽地区市民館(☎61・7741)

## 大ホールひとりじめ スタインウェイをひこう

とき: 11/5(日)10:00~21:00、11/6(月)10:00~18:00(最大1時間) ところ: アイプラザ豊橋 対象: 小学生以上 料金: 各30分1,000円 申込み: 10/14(土)10:00からアイプラザ豊橋(☎46・7181)

## 海をゆく者

とき: 来年1/12(金)18:00、1/13(土)、1/14(日)13:00 ところ: 穂の国とよはし芸術劇場「プラット」 作: コナー・マクファーソン 翻訳: 小田島恒志 演出: 栗山民也 出演: 小日向文世、高橋克実、平田満ほか 入場料: 全席指定。S席9,000円、S席ペア16,000円、A席7,000円、B席5,000円ほか その他: 18歳以下対象の無料枠あり チケットの販売: 会員先行は11/4(土)10:00からプラットチケットセンター(☎39・3090)、一般は11/18(土)10:00からプラットチケットセンターほか※18歳以下対象の無料枠は11/4(土)10:00からプラットチケットセンターオンライン。条件など詳細はプラットホームページ参照



## 飽海人形浄瑠璃 吉田文楽保存会定期公演

とき: 11/5(日)13:30 ところ: 市民文化会館 出演: 吉田文楽保存会会員、竹本友代、鶴澤友吉 演目: 素浄瑠璃「お弓橋心中 お弓橋の段」、「二人三番 鈴の段」、「壺坂観音霊験記 沢市内より山の段」 問合せ: 「文化のまち」づくり課(☎51・2875) ☎89572



## ワークショップファシリテーター 養成講座2023 後期

ワークショップの基礎知識を学び、実践します。  
とき: 12/10(日)、12/16(土)、来年1/8(祝)、1/14(日)、1/20(土)、1/21(日)、1/27(土)、1/28(日)(全8回) ところ: 穂の国とよはし芸術劇場「プラット」 対象: 18歳以上の方 講師: すずきこーたさん(演劇デザインギルド)ほか 定員: 20人程度(選考) 料金: 3,000円 申込み: 12/1(金)17:00までに申込書を穂の国とよはし芸術劇場(〒440-0887西小田原町123)※申込書は「文化のまち」づくり課、穂の国とよはし芸術劇場ほかで配布。プラットホームページからも申し込み可 問合せ: 穂の国とよはし芸術劇場(☎39・8810)



元気に健やかに

# 健康

健康づくりのためのイベントや、健康管理に役立つ情報などを紹介します。



PICK UP

## 校区対抗ウォーキングチャレンジマッチ

アプリなどを使い、校区別に期間中の平均歩数を競います。

**とき** 10/1(日)~11/30(木)

**対象** 市内在住の方

**その他** 上位校区参加者には景品(QUOカードなど)あり。アプリ「あいち健康プラス」または記録シートで参加※記録シートはホームページ、健康増進課ほかで配布

**問合せ** 健康増進課(☎39・9140)

**HP** 95077



iOS



Android

## 令和6年度豊橋いきいき健康マップ 作成者を募集します

ウォーキングコースを選定し、健康づくりのためのマップを作ります。

**対象** 自治会、地域の団体 **定員** 2グループ(申込順) **申込み** 10/31(火)までに代表者の住所・氏名・電話番号を健康増進課(☎39・9140)

### 豊橋いきいき健康マップ展

市内18校区の見どころを集めたウォーキングマップを展示・配布します。

**とき** 10/2(月)~10/13(金)※最終日は13:00まで **ところ** 市役所市民ギャラリー **問合せ** 健康増進課(☎39・9140)

### 【共通事項】

**HP** 9329



## くらしに笑顔の宅配便 笑いとメンタルヘルスを楽しく学ぼう

**とき** 来年1/27(土)13:30~15:00 **ところ** 公会堂 **対象** 市内在住・在勤の方 **講師** タクマさん(ラジオパーソナリティ) **定員** 300人(申込順) **申込み** 12/22(金)までにホームページで必要事項を入力 **問合せ** 健康増進課(☎39・9145) **HP** 6779

## 健康づくりのためのスポーツ教室 メンテナンスヨガ

**とき** 11/7~11/28の火曜日9:30~10:30、11:00~12:00(各全4回) **ところ** 牛川地区体育館 **対象** 18歳以上の女性 **定員** 各25人(申込順) **料金** 各2,000円 **申込み** 10/6(金)から豊橋市スポーツ協会ホームページで必要事項を入力 **問合せ** 豊橋市スポーツ協会(☎63・3031)

## 足腰楽々トレーニング教室

下半身を使った動作を学び、運動習慣を身につけます。

**とき** 10/13(金)、10/20(金)、10/27(金) 10:25~11:15(全3回) **ところ** 飯村地区体育館 **定員** 20人(申込順) **料金** 1,980円 **持ち物** 室内用運動靴 **その他** 1回500円で体験可 **申込み** 随時、総合体育館(☎32・9611) **HP** 105904

## 歩き方をチェック!歩行測定会

歩き方を測定し、正しい歩き方を学びます。

**とき** 11/5(日)10:00、11:15、13:00、14:15 **ところ** まちなか図書館 **定員** 各10人(申込順) **その他** 簡単エクササイズ教室も開催。日程など詳細はホームページ参照 **申込み** 10/20(金)までにホームページで必要事項を入力 **問合せ** 健康政策課(☎39・9116) **HP** 106550

## とよはし健康マイレージ 企業対抗チャレンジマッチ

アプリ「あいち健康プラス」を使い、平均歩数を競います。

**とき** 11/1(水)~12/31(日) **対象** 市内の事業者・団体(1チーム5人以上) **その他** ランキング上位のチームに賞品(ウェアラブル端末など)あり。アプリの使用方法など詳細はホームページ参照 **申込み** 10/25(水)までにホームページで必要事項を入力 **問合せ** 健康政策課(☎39・9116) **HP** 69115



PICK UP

## ブロック塀の安全対策をしましょう

ブロック塀は、数十年経過すると劣化し、地震の際に倒壊する危険が高まります。ひび割れや傾き、ぐらつきがないか定期的に点検し、対策をしましょう。

**危険なブロック塀などの撤去費を補助します**

- 対象** 道路に面する高さ1m以上の倒壊するおそれがある塀を所有・管理する個人
- 補助額** 上限10万円
- その他** 補助額の算定方法など詳細はホームページ参照
- 申込み** 随時、建築物安全推進課(☎51・2579)  61274

## 防火管理講習(①甲種②乙種)

とき:①11/28(火)9:30~16:00、11/29(水)9:30~15:00②11/28(火)9:30~16:30 **ところ:**ライフポートとよはし **対象:** 東三河地区に在住または在勤の方 **定員:**①②あわせて100人(申込順) **料金:**①5,850円②5,350円 **申込み:**11/7(火)~11/9(木)に予防課(☎51・3115)、中消防署(☎52・0119)、南消防署(☎46・0119)  64282

## 地域力向上講座

**家庭の防災対策 災害への備えを怠らないように**

とき:11/11(土)10:00~11:30 **申込み:**10/31(火)までに中部地区市民館(☎53・0638)

**地域が主役!避難所運営**

とき:11/18(土)10:00~11:30 **申込み:**10/31(火)までに五並地区市民館(☎21・2729)

**【共通事項】** **ところ:**各申込先  23387

## もしもに備えて身につけよう 普通救命講習Ⅲ

乳幼児に対する心肺蘇生法や異物除去法などを学びます。

とき:11/11(土)9:00~12:00 **ところ:**中消防署 **対象:**中学生以上 **定員:**15人(抽選) **その他:**修了証を交付 **申込み:**10/1(日)~10/15(日)に返信先明記の往復はがきで講習名、住所、氏名(ふりがな)、生年月日、電話番号を消防救急課(〒440-0874東松山23)※ホームページからも申し込み可 **問合せ:**消防救急課(☎51・3101)  33314

# 防災安全



暮らしの安全・安心に関する講座や、防災・防犯、消防に役立つ情報を紹介します。

## 津波防災訓練

津波から逃げ遅れないための避難訓練を行います。

とき:①11/4(土)9:30②11/11(土)10:30 **ところ:**①小松原海岸②総合スポーツ公園 **問合せ:**防災危機管理課(☎51・3182)  106548



## 暴力団と関わらないようにしましょう

県内には約1,000人も暴力団員などがおり、市内でも薬物事件や脅迫事件の犯人として検挙されています。暴力団員は身分を隠して社会に進出し、みかじめ料の徴収などの違法行為を行っています。危害を受けないためにも、暴力団とは関わりを持たず、不当な要求を受けた場合は、ためらわずに豊橋警察署(☎54・0110)へ相談しましょう。

**問合せ:**安全生活課(☎51・2550)  6879

## もしもに備えて身につけよう 普通救命講習

心肺蘇生法やAEDの使い方を学びます。

とき:12/3(日)9:00~12:00 **ところ:**中消防署 **対象:**中学生以上 **定員:**15人(申込順) **その他:**修了証を交付 **申込み:**11/1(水)~11/15(水)8:30~17:15に消防救急課(☎51・3101)※土・日曜日、祝日を除く  15401



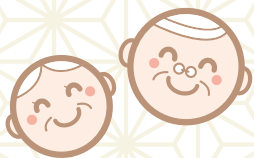

高齢者向けの健康教室や、介護・医療などに関する情報を紹介します。

# シニア



## PICK UP

### 豊橋介護予防大会

介護予防に取り組む高齢者グループの紹介や講演を聞けます。

**とき:**11/23(祝)13:30~15:00 **ところ:**公会堂 **対象:**市内在住の方 **講師:**石田竜生さん(お笑い芸人) **定員:**600人(申込順) **その他:**参加賞あり  
**申込み:**10/2(月)から氏名(フリガナ)、年齢、電話番号、お住まいの小学校区を長寿介護課(☎51・2338☎56・3810)※ホームページからも申し込み可 ☎ 80359

### 楽しくなまづくり<sup>エン</sup>縁ジョイ講座

料理教室や健康講座を通して参加者同士で交流します。

**とき:**11/17~12/15の金曜日10:00~12:00(11/24、12/15は13:00まで。全5回) **ところ:**あイトピア **対象:**60歳以上の方 **定員:**15人程度(抽選) **料金:**1,000円  
**申込み:**10/20(金)までに豊橋市社会福祉協議会(☎52・1111)

### スマートフォン高齢者向け講座

スマートフォンの基本的な操作方法などを学びます。

**とき:**①11/2(木)、12/1(金)、12/4(月)、来年1/14(日)、2/1(木)  
②11/12(日)9:30~11:45、13:00~15:15 **ところ:**①牟呂②石巻高齢者活動センター **対象:**市内在住の60歳以上の方 **定員:**各8人(申込順)  
**申込み:**10/13(金)までにシルバー人材センター(☎39・3313) ☎ 70464



### 眼科検診を受けましょう

今年度60・65歳になる方へ5月上旬に眼科検診票を送付しました。対象者は来年1月31日(水)まで900円で眼科検診を受けられます。緑内障や加齢黄斑変性症などの病気の早期発見につながりますので、目の健康のために受診しましょう。受診方法など詳細は同封の案内文をご覧ください。また、検診票が届いていない方はお問い合わせください。

**問合せ:**健康増進課(☎39・9136) ☎ 99557

### 知って安心、食とお口の健康講座 認知症予防のために

認知症予防につながる栄養とお口の健康について学びます。

**とき:**①10/26②11/2③11/9④11/16⑤11/30の木曜日13:30~15:00 **ところ:**①あイトピア②保健所・保健センター③豊岡地区市民館④市民文化会館⑤豊城地区市民館 **講師:**管理栄養士ほか **定員:**各30人(申込順) **申込み:**各2日前までに住所、氏名、電話番号を①は中央(☎54・7170)②は作楽荘(☎48・7888)③はコープ豊橋北(☎65・8567)④はコープ豊橋中央(☎53・1519)⑤はふくろう(☎56・0018)の各地域包括支援センター ☎ 5499

### 高齢者を対象とした インフルエンザ予防接種を実施します

対象者に9月下旬に予診票を送付しました。接種をしてから効果が出るまで2週間程度かかるため、インフルエンザが流行し始める前(12月中旬まで)に接種しましょう。10月中旬までに予診票が届かない方は、健康政策課までお問い合わせください。なお、市内医療機関の予約状況は、豊橋市医師会ホームページで確認できます。

**とき:**10/1(日)~来年1/31(水) **対象:**接種日時点で豊橋市に住民登録があり、満65歳以上の方など **料金:**1,500円(令和5年度の市県民税非課税世帯、生活保護世帯の方は無料) **問合せ:**健康政策課(☎39・9109)、豊橋市医師会(☎45・4911)



第6回 豊橋に残る家康と忠次の古文書

今回はこのあたり

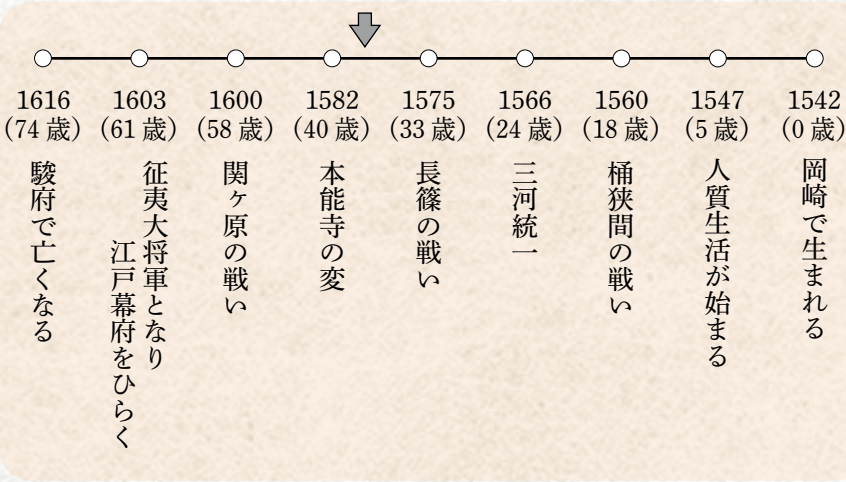

豊橋市内の徳川家康ゆかりの地を、2か月に1回の連載で学芸員が紹介します。



問合せ 文化財センター (☎56・6060)

今回は家康と酒井忠次に関する市内の古文書について紹介します。

まずその前に、永禄3年(1562)年までの家康の軌跡を振り返ってみましょう。家康は、永禄3年の桶狭間の戦いの後に自立し、同5年から東三河へ積極的に攻め入りました。しかしながら、同6年の秋に発生した三河一向一揆は、家臣団を分断した一大事件となり、彼を大いに苦しめました。これを同7年春に治め、再び東三河に進出し吉田城を攻めました。今川氏の吉田城代であった大原(小原)肥前守は籠城しましたが、同8年に城を家康へ明け渡しました。この時に、酒井忠次が入城し、東三河の支配を進めました。家康が関東に行くまでの25年にわたり、酒井忠次と家次の親子が吉田城を拠点に東三河を統治しました。

さて、家康と忠次に関する古文書について、現在の豊橋市域に関するもの

『豊橋市史』第五巻に17点収録されており、大半は寺院や神社に伝わるもので、禁制や安堵状、定書という古文書です。このうち4点は東観音寺(小松原町)、2点は普門寺(雲谷町)に伝来しています。

それぞれの古文書の概要について説明すると、禁制は寺院や神社などに対して保護と統制のために決まり事や禁止事項などを通知するための文書、安堵状はさまざまな権利や土地の支配などについて承認する文書で、禁制や安堵状の多くはそれらの保護や権利を求める者からの依頼に応じて出されました。一方で、定書は法令や規則を定や定書と題してまとめられたものであり、領主などが管理の対象に出した文書です。17点の文書の様式をみると、禁制と安堵状は、武将などがサイン(署名や花押)をした判物という文書で、定書は印判(印章)を押した印判状というものです。

禁制や安堵状の多くは、家康による吉田城攻めから三河統一の永禄7~9年頃に発行されました。また、定書は天正17年の家康による5か国総検地のあと、郷村あてに納税の基準などを示した七か条定書といわれるものです。

例として東観音寺と普門寺の古文書を紹介します。東観音寺には、吉田城攻めが始まった頃の永禄7年4月に、戦乱による軍勢の乱暴などを防ぐ目的の禁制、渥美半島での争乱が落ち着いたと思

われる翌年4月に寺領や末寺についての安堵状によって、同年7月に吉田城近くにあった末寺の吉祥院(廃寺)に関する権利を保障しました。その後、天正17年11月に家康による承認の印判が押された定書が発行されました。また、普門寺は永禄12年に市内の桐岡院の所領などが家康によって安堵され、天正13年6月に忠次が同じ

寺内の船形寺の山境などの決まりを改めて保障した古文書が伝来しています。

東観音寺や普門寺などの寺社は、今川氏が支配した頃からの権利を保障するよう求めたようで、家康と忠次はそれに応じ権利を保障しました。地域に影響力を持つ寺社の権利を保障することは、

統治するうえで非常に重要なことでした。



徳川家康印判 (東観音寺文書、福德)

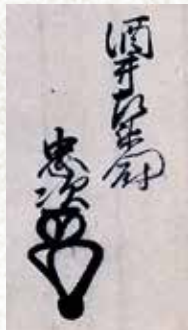

酒井忠次花押 (東観音寺文書)



徳川家康花押 (普門寺文書)

## どきどき挑戦講座 はじめてのオカリナ

- とき** 11/2~12/7の木曜日13:30~15:00(全6回)  
**ところ** 青少年センター  
**対象** 18歳以上の方  
**定員** 15人(抽選)  
**料金** 1,200円  
**持ち物** オカリナ  
**申込み** 10/1(日)~10/14(土)に青少年センター(☎46・8925)※青少年センターホームページからも申し込み可

## 市民大学トラム

### ■拓郎・陽水・かぐや姫・イルカなど

#### 昭和のフォークソングを歌おう

- とき** 11/11~12/2の土曜日13:30~15:00(全4回)  
**ところ** 前芝校区市民館  
**料金** 1,500円  
**申込み** 11/2(木)までに生涯学習課(☎51・2848)

### ■健康華作り講座

#### かんなで削った木で花を作ろう

- とき** 11/14(火)、11/28(火)、12/12(火) 10:00~12:00(全3回)  
**ところ** 東陽地区市民館  
**料金** 3,500円  
**申込み** 11/1(水)までに東陽地区市民館(☎61・7741)

### ■歴史散歩道

#### 作中久雄が語る 紫式部の世界

- とき** 12/6、12/20、来年1/10、1/24、2/7の水曜日10:00~11:30(全5回)  
**ところ** 豊城地区市民館  
**料金** 1,500円  
**申込み** 11/10(金)までに豊城地区市民館(☎53・3304)

### ■簡単!楽しい!フラワーアレンジメント

- とき** 12/7(木)、来年1/25(木)、2/22(木) 9:30~11:30(全3回)  
**ところ** 羽根井地区市民館  
**料金** 8,100円  
**申込み** 10/25(水)までに羽根井地区市民館(☎32・5050)

#### [共通事項]

☎ 23387

## 豊橋市民愛市憲章制定60周年 記念式典

TBSテレビ日曜劇場「VIVANT」の撮影裏話やロケの話などが聞けます。

- とき** 11/10(金)13:00~16:00  
**ところ** 公会堂  
**講師** 福澤克雄さん(演出家)ほか  
**定員** 500人(先着順)  
**その他** 愛市憲章実践者などの表彰やテーマソング「つつじ」のダンスパフォーマンスあり。開催時間など詳細はホームページ参照  
**問合せ** 豊橋市民愛市憲章推進協議会(☎56・1128)、生涯学習課(☎51・2846)  
 ☎ 9784

## 市民大学トラム

### 豊橋創造大学連携講座

### ■短期大学部創立40周年記念

#### ヒトの育ちを科学の視点で理解する

- とき** 10/20(金)18:30~19:50  
**ところ** 豊橋創造大学  
**講師** 明和政子さん(京都大学大学院教授)

### ■人を幸せに、私も幸せに

#### 元タカラジェンヌ、夢の続きへ

- とき** 12/2(土)14:30~16:00  
**ところ** 穂の国とよはし芸術劇場「プラット」  
**講師** まほろば遊さん(元宝塚歌劇団)

#### [共通事項]

- 定員** 各100人(申込順)  
**その他** 一部地区市民館でも視聴可。対象の地区市民館など詳細はホームページ参照  
**申込み** 各7日前までにホームページで必要事項を入力  
**問合せ** 生涯学習課(☎51・2850)  
 ☎ 23387



まほろば遊さん

# 暮らし情報

イベントや生活に役立つ情報などをお届けします。

- 催し・講座……P22
- その他……P27
- 支援……P27
- 相談……P29
- 募集……P27

## 催し・講座

### とよはしみんなのまちなか絵画展

障害者の絵画作品を鑑賞できます。

- とき** ①10/5(木)~10/9(祝)②11/13(月)~11/24(金)③12/1(金)~12/8(金)  
**ところ** ①③こども未来館「ここにこ」  
 ②市役所市民ギャラリー  
**問合せ** 障害福祉課(☎51・2347)  
 ☎ 105673

### 森林間伐作業講座

間伐の基礎知識とチェーンソーの使い方を学びます。

- とき** 11/25(土)8:30~16:00(雨天順延12/2(土))  
**ところ** 石巻萩平町の山林  
**対象** 森の手入れに関心のある高校生以上  
**講師** とよはしきこり隊ほか  
**定員** 15人(抽選)  
**申込み** 11/2(木)(必着)までに、はがきで講座名、参加者全員の住所・氏名・年齢・血液型・電話番号・チェーンソーの使用経験・自身でチェーンソーを所有している場合は持参の可否を農業支援課(〒440-8501住所不要)※ホームページからも申し込み可  
**問合せ** 農業支援課(☎51・2475)  
 ☎ 80011

## 青少年健全育成のつどい

子どもや若者支援に対して理解を深めるための講演が聞けます。

- とき** 11/3(祝)13:30  
**ところ** 公会堂  
**講師** 津富宏さん(静岡県立大学教授)  
**定員** 300人(先着順)  
**その他** 青少年の健全育成に貢献した方などの表彰あり  
**問合せ** 生涯学習課(☎51・2846)  
**HP** 23509

## 食生活改善推進員(ヘルスメイト)養成講座

ボランティア活動に必要な健康や食育の知識を身に着けます。

- とき** 来年1/10(水)～2/29(木)の指定日(全8回)  
**ところ** 保健所・保健センター  
**対象** 市内在住の方  
**講師** 管理栄養士ほか  
**定員** 20人(申込順)  
**料金** 1,500円  
**その他** 指定日など詳細はホームページ参照  
**申込み** 12/4(月)までに健康増進課(☎39・9141)  
**HP** 105631

## 男の料理教室 おとう飯デラックス

魚のおろし方や出汁の取り方など料理の基本を学びます。

- とき** 11/4(土)、11/11(土)、11/18(土) 10:00～13:30(全3回)  
**ところ** 男女共同参画センター「パルモ」  
**対象** 18歳以上の男性※夫婦・パートナーでの参加可  
**講師** 鈴木良昌さん(豊橋調理製菓専門学校校長)  
**定員** 24人(抽選)  
**料金** 3,000円  
**申込み** 10/17(火)までに男女共同参画センター(☎33・2822)※ホームページからも申し込み可  
**HP** 106079

## 地域力向上講座

### ■ようこそ大学へ キャンパスと地域連携の取組を紹介します

- とき** 11/21(火)13:30～15:00  
**ところ** 愛知大学豊橋校舎  
**申込み** 11/10(金)までに南部地区市民館(☎47・0974)  
**HP** 23387

### ちょこっと講座 筆ペンで名前書き

芳名帳や慶弔袋に自分の名前を綺麗に書くコツを学びます。

- とき** 11/26(日)10:00～12:00  
**ところ** 青少年センター  
**定員** 10人(抽選)  
**料金** 200円  
**申込み** 10/26(木)～11/9(木)に青少年センターホームページからも申し込み可

## 青少年センターフェスティバル

### ■青少年団体の活動写真などの展示

- とき** 11/7(火)～11/19(日)9:00～22:00

### ■家族 de 卓球

- とき** 11/18(土)9:00～12:00  
**定員** 24組(抽選)

### ■ロビーコンサート

- とき** 11/18(土)13:00～15:20  
**出演** バンド優&貴、豊橋交響楽団  
**定員** 40人(抽選)

### ■ドローン体験

- とき** 11/19(日)9:00～12:00  
**対象** 小学4年生～中学生  
**講師** 豊橋ドローンカルチャースクール  
**定員** 30人(抽選)

### ■家族 de バドミントン

- とき** 11/19(日)13:00～16:00  
**定員** 18組(抽選)

### [共通事項]

- 申込み** 10/18(水)～11/8(水)に青少年センターホームページで必要事項を入力※ロビーコンサートは電話・直接申し込み可  
**問合せ** 青少年センター(☎46・8925)

## おたまじゃくしの会

ひきこもりの悩みを話し合い、情報交換をします。

- とき** 11/21(火)13:30～15:30  
**ところ** 保健所・保健センター  
**対象** 市内在住で、ひきこもりの子どもを持つ家族  
**その他** 新規の方は事前に保健師などと面談が必要  
**申込み** 随時、健康増進課(☎39・9145)  
**HP** 6779

## 神田ふれあいセンター交流事業 設楽のいも煮会体験

いも煮会やこんにやく作りを通して地元の方と交流します。

- とき** 11/26(日)8:45～17:00  
**ところ** JA愛知東こんにやく村跡地(設楽町神田)  
**対象** 市内在住・在学・在勤の方  
**定員** 25人(抽選)  
**料金** 1,000円  
**その他** 集合・解散は市役所東玄関前※バス無料  
**申込み** 10/16(月)までに生涯学習課(☎51・2846)  
**HP** 5270

## あいちたてもの博覧会2023

歴史的建造物を専門家の解説を聞きながら見学します。

- とき** 11/25(土)  
**ところ** 公会堂、豊橋ハリストス正教会、小鷹野浄水場・多米配水場ほか  
**講師** あいちヘリテージマネージャーほか  
**定員** 各20人(申込順)  
**その他** 各会場の開始時間など詳細はホームページ参照。複数の建物を巡る特別ツアーなども開催  
**申込み** 10/1(日)からホームページで必要事項を入力  
**問合せ** あいちたてもの博覧会実行委員会事務局(都市研究所スペース内☎052・242・3262)、文化財センター(☎56・6060)  
**HP** 105724

## アイプラザ豊橋 フラワーアレンジメント講座

季節の花を使ってバスケットにアレンジします。

- とき** 10/22(日)10:00~12:00  
**講師** かみむらふみのさん(fleur Kamyu\*)  
**料金** 6,500円  
**申込み** 10/15(日)までにアイプラザ豊橋  
 (☎46・7181)

## 地域で活躍!! レクリエーションリーダー講座

高齢者対象のレクリエーション活動に役立つ技術を学びます。

- とき** 11/2~12/14の木曜日13:30~15:30(11/23を除く。全6回)  
**ところ** あいトピア  
**対象** 受講後に週1回程度、当協議会の介護予防サロンで活動可能な方  
**講師** 阿部弘子さん(レクリエーションコーディネーター)ほか  
**定員** 20人(申込順)  
**申込み** 10/23(月)までに豊橋市社会福祉協議会(☎52・1111)

## オンライン 仕事と介護の 両立支援セミナー

仕事と介護の両立ができる職場づくりを学びます。

- とき** 11/15(水)13:30~15:30  
**対象** 中小企業の経営者や人事労務担当者など  
**講師** 永谷律子さん(よつば労務管理事務所所長)  
**定員** 30人(申込順)  
**その他** オンライン会議システム「Webex」で受講  
**申込み** 11/10(金)までに申込書を愛知県東三河総局産業労働課(☎54・7239)※申込書は産業労働課窓口、ホームページで配布  
**問合せ** 愛知県東三河総局産業労働課(☎35・6116)、豊橋市商工業振興課(☎51・2435)  
**HP** 106012

## 川と海のクリーン大作戦

豊川<sup>とよがわ</sup>河川敷を清掃します。

- とき** 10/29(日)9:00(小雨決行)  
**ところ** 沖野地区、吉田大橋より上流部の下地地区  
**その他** 集合は豊川<sup>とよがわ</sup>と朝倉川の合流部付近(沖野地区)、解散は現地  
**問合せ** 河川課(☎51・2535)  
**HP** 106111

## 知ったク!豊橋ゼミナール

### ■大人ための動物園の楽しみ方

#### SDGsの取組を体感します

- とき** 11/7(火)、11/14(火)13:30~15:00(全2回)  
**ところ** 総合動植物公園  
**料金** 無料(入園料2回分が必要)  
**その他** 集合・解散は南部地区市民館 ※送迎バスあり  
**申込み** 10/22(日)までに南部地区市民館(☎47・0974)

### ■豊橋歴史探訪 太平寺と戦国武将

- とき** 11/7(火)、11/15(水)、11/29(水)10:00~11:30(全3回)  
**ところ** 杉山地区市民館  
**申込み** 10/20(金)までに杉山地区市民館(☎23・2216)

### ■落語・ダンス・老舗店から楽しく学ぼう!

- とき** 11/11(土)、11/18(土)、11/25(土)13:30~15:00(全3回)  
**ところ** 二川地区市民館  
**申込み** 10/22(日)までに二川地区市民館(☎41・0551)

### ■あなたの捨てたゴミが意外に身近なSDGs

- とき** 11/19(日)、11/26(日)、12/3(日)9:30~10:30(全3回)  
**ところ** 吉田方地区市民館  
**申込み** 11/7(火)までに吉田方地区市民館(☎32・3978)

### ■デンソーってどんな会社?

#### 環境と安心から幸せな社会を

- とき** 11/21(火)、11/28(火)、12/5(火)10:00~11:30(全3回)  
**ところ** 羽根井地区市民館  
**申込み** 10/25(水)までに羽根井地区市民館(☎32・5050)

#### [共通事項]

- HP** 23387

## 催し・講座

### 2023家政文化祭

洋裁・和裁・華道の作品展示や模擬店などが楽しめます。

- とき** 11/4(土)9:30~15:00  
**ところ** 家政高等専修学校  
**問合せ** 家政高等専修学校(☎23・0127)  
**HP** 88086

### 生活・介護支援サポーター養成講座

高齢者の特徴と関わり方などを講義と実習で学びます。

- とき** 11/1~12/13の水曜日9:15~12:15(12/6を除く。全6回)、11/16(木)~12/12(火)に実習3時間  
**ところ** コープあい豊橋生協会館  
**定員** 20人(申込順)  
**その他** 修了証を交付  
**申込み** 10/20(金)までに、コープあい福祉サービス豊橋南(☎38・9008)  
**問合せ** 長寿介護課(☎51・3134)  
**HP** 69248

### 離婚前から考える養育費のための公正証書

養育費の取り決め方や必要な書類の作り方を学びます。

- とき** 11/19(日)13:00~15:00  
**ところ** 市役所講堂  
**講師** 竹之下シゲキさん(中京行政書士法務事務所)  
**対象** ひとり親、離婚を考えている方  
**定員** 30人(申込順)  
**その他** 6か月児~小学生6年生までの託児あり(11/10(金)までの予約制)  
**申込み** 11/10(金)までに氏名(フリガナ)、住所、年齢、電話番号、メールアドレス、自身の状況(ひとり親または離婚前)を子育て支援課(☎51・2320☎56・1705☎kosodate@city.toyohashi.lg.jp)  
**HP** 99285



## りすば豊橋 肉の日イベント

次回、トレーニングルームを無料で利用できるチケットを配布します。

**とき** 10/29(日)

**ところ** りすば豊橋

**対象** 当日、トレーニングルームを利用した方

**問合せ** りすば豊橋(☎38・5151)

**HP** 34316

## 目指せベルマーク日本一! 1,000万ポイント in 豊橋まつり

**とき** 10/21(土)10:00~16:00

**ところ** 市役所喫茶コーナー

**その他** ベルマーク持参やクイズ参加でプレゼントあり

**問合せ** 教育政策課(☎51・2820)

**HP** 40141



## 障害者差別解消法を知ろう

障害者の差別解消とコミュニケーションの手段を学びます。

**とき** 10/12(木)10:00~11:30

**ところ** 公会堂

**定員** 100人(先着順)

**問合せ** 障害福祉課(☎51・2347)

**HP** 106545

## デジタルサイクルラー& 自転車講習会

市内外のコースを周遊するサイクルラーなどを体験します。

**とき** 11/4(土)、11/5(日)8:30、9:00

**対象** 高校生以上

**定員** 各15人程度(申込順)

**その他** 集合・解散は道の駅とよはし。走行距離40km(3時間程度)。自転車貸し出しあり。参加賞あり

**申込み** 10/4(水)~10/28(土)に都市交通課(☎51・2620)※ホームページからも申し込み可

**HP** 100514

## 葦毛湿原再生フォーラム

ヒメヒカゲや豊橋の蝶の生態などを学びます。

**とき** 10/28(土)13:30~16:30

**ところ** 豊橋市民センター「カリオンビル」

**講師** 白井和伸さん(静岡昆虫同好会 幹事)

**定員** 99人(先着順)

**問合せ** 文化財センター(☎56・6060)

## 神経系難病患者・家族のつどい

①パーキンソン病に関する講演会②個別医療相談を受けられます。

**とき** 10/27(金)① 13:30 ~ 14:45

②15:00~17:00

**ところ** 保健所・保健センター

**対象** 市内在住の神経系難病の方と家族、支援者

**定員** ①50人②4人(各申込順)

**講師** 杉山由樹さん(積善病院脳神経内科医師)

**申込み** ①は随時②は10/2(月)10:00から健康増進課(☎39・9140)※①はホームページからも申し込み可

**HP** 6770

## 東三河交流事業 市民活動見学 どすごいバスツアー

ボランティア団体が行う竹林整備の体験や、活動の説明が聞けます。

**とき** 11/11(土)9:00~15:30

**ところ** 東三河ふるさと公園(豊川市御油町)ほか

**定員** 30人(抽選)

**その他** 集合・解散は豊橋駅東口

**申込み** 10/20(金)までに市民協働推進課(☎51・2483)

**HP** 97866



今月のPickUp地域

南信州  
地区

# 三遠南信

## お出かけ情報

### 日本一の焼肉のまち「飯田市」

飯田市は人口1万人当たりの焼肉店舗数が日本一です。(南信州畜産物ブランド推進協議会調べ) 飯田の焼肉は、牛肉や豚肉などの南信州で育てられた上質なお肉や、古くから親しまれているマトンやモツを楽しむことができます。中でも、黒皮までまるごと食べる「黒モツ」は他の地域では見られない珍しい部位です。

11月29日は飯田焼肉の日で、昨年11月には「信州飯田焼肉研究所」が市街地にオープンしました。飯田の焼肉文化を紹介し、「世界で最も長い焼肉用鉄板」(11.29m)の展示をしています。肉の自動販売機もあり、早朝や深夜でも肉を買うことができます。

また、秋になると、飯田市では紅葉やくだもの狩りを楽しめます。ぜひ飯田市にお越しいただき、飯田の焼肉とともに楽しみください。

**問合せ**：飯田市役所 広報ブランド推進課(☎0265・22・4511)

## とよはしインターナショナル フェスティバル2023

世界のダンスや音楽のステージ、各国のグルメなどが楽しめます。

**とき** 11/12(日)10:00~16:00  
**ところ** まちなか広場、emCAMPUS EAST  
**問合せ** 豊橋市国際交流協会 (☎55・3671)

## 認知症座談会 介護の悩みを話し合おう

入浴やデイサービスの拒否などの悩みを相談できます。

**とき** 11/15(水)13:00~15:30  
**ところ** あいトピア  
**対象** 認知症の方の介護者  
**講師** 伊苅弘之さん(福祉村病院副院長)  
**定員** 10人(申込順)  
**申込み** 11/8(水)までに住所、氏名、電話番号を中央地域包括支援センター(☎54・7170)  
**HP** 24204

## 要約筆記1日入門講座

聴覚障害者へ文字で情報を伝える技術を学びます。

**とき** 11/19(日)10:00~16:00  
**ところ** あいトピア  
**定員** 10人(申込順)  
**申込み** 10/1(日)~11/12(日)に豊橋市社会福祉協議会(☎52・1111)

## がん患者・家族のためのつどい

### ■がん治療経験者(ピアサポーター)による相談会

**とき** 10/11(水)10:00~12:00  
**■がん患者サロン「ひまわり」**  
①子宮がんに関する講座②がん患者同士で交流します。

**とき** 10/20(金)①13:30~14:00  
②14:00~15:00

**定員** ①②合わせて30人(先着順)

### [共通事項]

**ところ** 市民病院  
**問合せ** 市民病院がん相談支援センター(☎33・6290)

## 催し・講座

### 地球温暖化対策のための COOL CHOICE(賢い選択)をしよう

■気候変動に適応した暮らし方を学ぼう  
地球温暖化が原因で発生する異常気象を学びます。

**とき** 10/8(日)10:00~16:00  
**ところ** 道の駅とよはし  
■ゼロカーボンシティを目指そう  
次世代自動車の展示を通して、地球温暖化対策を学びます。

**とき** 10/28(土)、11/12(日)10:00~16:00

**ところ** 総合動植物公園「のんほいパーク」

### [共通事項]

**問合せ** ゼロカーボンシティ推進課(☎51・2419)  
**HP** 105703



## 豊橋市プレミアム付電子商品券2023 二次販売 TOYOPay とよっパイ

**発行数** 4万3,217セット

**価格** 1セット 5,000円  
(6,500円分。1人3セットまで)

**対象** 市内に住民票がある方

**利用期間** 10/30(月)~12/22(金)

**その他** 申込み後、抽選。当選者には10/30(月)にメールで通知。支払いはクレジットカード払いのみ

**申込み** 10/9(祝)23:59までにTOYOPay専用WEBサイトで必要事項を入力



TOYOPay専用  
WEBサイト

## 豊橋市住みます芸人 活動レポート!!

ブロードキャスト!!吉村が、今年の祇園祭で手筒花火を奉納しました。新本町のみなさんのご協力により、竹の切り出しから放揚まで経験させていただき、豊橋の漢に一歩近づきました!「お祭り大好き漢」吉村は、今月のええじゃないか豊橋まつりも総おどりに参加して盛り上げます!



**問合せ** 広報戦略室(☎51・2169)

## 令和6年度 市立小・中学校 ①常勤・非常勤講師②支援員

**対象** ①小・中学校教諭、養護教諭の  
教員免許所持者②18歳以上の  
方(高校生を除く)

**その他** 必要書類など詳細はホームペ  
ージ参照

**申込み** 随時、直接、履歴書(顔写真付)、  
教員免許状の写し、更新講習修  
了確認証明書の写しを学校教  
育課(☎51・2826)

HP 17533

## その他

### 市民文化会館の一部の会議室の 予約抽選会を停止します

令和6年度から行う予定の市民文化会  
館の改修工事に伴い、6か月前から予  
約受付を開始する会議室などのうち、  
第3～第7会議室の抽選会を令和5年  
11月から停止します。今後のスケジュー  
ルなど詳細はホームページをご確認く  
ださい。

**問合せ** 「文化のまち」づくり課(☎51・  
2873)

HP 106078

### 秋の530運動実践活動 街中につつじの花を咲かせよう!

市内一斉の清掃活動を実施します。

**とき** 11/3(祝)～11/12(日)

**その他** 事前に530とよはしグリーンアッ  
プ大作戦計画書を提出した方  
に、つつじ柄の530アートごみ  
袋を進呈※計画書はゼロカー  
ボンシティ推進課で配布

**問合せ** 530運動環境協議会事務局(ゼ  
ロカーボンシティ推進課内☎  
51・2399)

HP 105818



## 募集

詳細は募集要項などをご覧ください。

### 商工業従業員永年勤続者

永年勤続した商工業従業員を褒賞します。

**対象** 11/1(水)時点で、次の全てに該  
当する見込みの方①市内事業  
所の従業員(役員は除く)②同  
一または系列の事業所(社名・  
組織変更などを含む)に、通算  
20年以上勤務(本社または本  
店が市外事業所の場合、市外で  
勤務した期間を除く)③精励に  
して他の模範となる④常勤

**定員** 同一事業所内で10人以内

**申込み** 10/20(金)までに申込書を商工  
業振興課(〒440-8501住所不  
要)※申込書は商工業振興課、  
ホームページで配布

**問合せ** 商工業振興課(☎51・2638)

HP 20575

### 令和6年4月採用豊橋市職員

#### ■秋季募集

**職種** 事務職、技術職(土木、建築、電気)、  
教員(看護専門学校)、その他専門職

**定員** 各若干名

**申込み** 10/20(金)までにホームペー  
ジで必要事項を入力

#### ■労務職

**職種** ①養護員②その他労務職

**定員** ①若干名②5人程度

**申込み** 10/31(火)までにホームペー  
ジで必要事項を入力

#### ■民間企業など職務経験者対象

**職種** 事務職、事務職(ICT)、技術職  
(土木、建築、電気)

**定員** 各若干名

**申込み** 10/20(金)までにホームペー  
ジで必要事項を入力

#### [共通事項]

**給料** 給料のほか、期末・勤勉手当な  
ど各種手当を支給

**その他** 募集要項などは人事課、市役所  
じょうほうひろば、ホームペー  
ジほかで配布

**問合せ** 人事課(☎51・2040)

HP 8399

### アイプラザ豊橋 寄せ植え講座

ビオラを使って本格的なハンギングバ  
スケットを作ります。

**とき** 11/10(金)10:00～11:30

**講師** 越替道子さん(ハンギングバス  
ケットマスター)

**料金** 5,800円

**申込み** 11/2(木)までにアイプラザ豊橋  
(☎46・7181)

### みんなの家事塾

住まいの整理・収納術や掃除術などを  
学びます。

**とき** 11/18(土)、12/9(土) 10:30～  
12:30(全2回)

**ところ** 男女共同参画センター「パルモ」

**講師** 上田伸美さん(家事サポーター  
指導員)

**定員** 30人(抽選)

**その他** 6か月児～小学3年生の記児あり  
(10/27(金)までの予約制。1人  
1回300円必要)

**申込み** 10/27(金)までに男女共同参画  
センター(☎33・2822)※ホー  
ムページからも申し込み可

HP 106080

## 支援

### 収入保険や園芸施設共済への 加入を支援します

農業者が自然災害に自ら備えるため、  
収入保険や園芸施設共済へ加入する  
場合に、保険料や共済掛金の一部を支  
援します。

#### ■収入保険加入促進補助金

**対象** 令和5年6月3日から令和6年3  
月31日までを保険期間の開始  
の日とする収入保険に加入する方

#### ■園芸施設共済加入促進補助金

**対象** 令和5年6月3日から令和6年3  
月31日までを共済責任期間の  
開始の日とする園芸施設共済  
に加入する方

#### [共通事項]

**問合せ** 農業支援課(☎51・2472)

HP 105853

## 市県民税第3期分・国民健康保険税 第4期分の納期限は10月31日(火)です

お近くの金融機関、コンビニエンスストアなどで納付してください。納税には手間のかからない口座振替の制度が便利です。また、クレジットカードやPayPay、au PAYなどのキャッシュレス決済でも納付できます。

問合せ 納税課(☎51・2235)

HP 5742

## 豊橋公園における特別用途地区 に関する都市計画の案の縦覧

とき 10/11(水)～10/25(水)

ところ 都市計画課、各窓口センターほか

その他 市内在住の方、利害関係のある方は期間中に、市長宛てに意見書を提出可。計画案はホームページからも閲覧可

問合せ 都市計画課(☎51・2622)

HP 45169

## 国道23号豊橋バイパス工事に伴う 終日通行止めにご協力ください

国道23号豊橋バイパスの橋梁架設工事により一部の区間の終日通行止めを実施します。通行止め区間周辺では渋滞が予想されますので、迂回をお願いします。

とき 11/13(月)9:00～12/22(金)17:00

ところ 前芝IC～豊川為当IC上下線

その他 交通規制場所の詳細はホームページ参照

問合せ 国土交通省 名四国道事務所(☎052・823・7915)、豊橋市道路建設課(☎51・2520)

HP 105629



## マイナンバー土曜窓口業務を 休止します

国の管理システムのメンテナンス作業のため、10月7日(土)のマイナンバーカードに関する全ての業務を休止します。

問合せ 豊橋市マイナンバーコールセンター(☎43・5505)

HP 69482

## 令和4年度内部統制評価報告書を 公表しました

業務の効率的かつ効果的な遂行を目的とする内部統制について、令和4年度の本市の整備・運用状況を評価した報告書を公表しました。報告書はホームページや市役所じょうほうひろばで閲覧できます。

問合せ 行政課(☎51・2027)

HP 88481

## 行財政改革の取組状況を 公表しました

市の今後の行財政改革の方針と具体的な取り組みを定めた「行財政改革プラン2021～2025」について、令和4年度の取組状況報告書を公表しました。報告書はホームページや市役所じょうほうひろばで閲覧できます。

問合せ 行政課(☎51・2028)

HP 83421

## 丸山薫賞の受賞作が決まりました

丸山薫賞は、桑田今日子さん(富山県)の「へびと隊長」(詩遊社)に決まりました。

### ■パネル展

受賞者や丸山薫の愛用品などを紹介します。

とき 10/14(土)～10/31(火)

ところ 中央図書館

### [共通事項]

問合せ 「文化のまち」づくり課(☎51・2874)

HP 55816

## その他

### 伐採や森林所有の届出

立木の伐採を行う際や、市内の森林を相続などで新たに所有する際は、届け出などが必要な場合がありますので、お問い合わせください。

問合せ 農業支援課(☎51・2475)

HP 44673

### 浄化槽は清掃・点検・検査を行い 正しく使いましょう

浄化槽は下水道に接続していない家庭からの生活排水をきれいにする装置です。定期的な清掃・保守点検・法定検査が法令で義務付けられており、これを行わなければ浄化槽は正しく動きません。専門業者へ依頼して清掃などを行い、家庭からの生活排水をきれいにしましょう。

問合せ 廃棄物対策課(☎51・2410)

HP 6811

### 豊橋みなとシティマラソンに伴う 交通規制にご協力ください

11月5日(日)の豊橋みなとシティマラソン開催に伴い、当日9:15～12:00にマラソンコース一帯(総合スポーツ公園-六条潟大橋-神野西町方面)の交通規制を実施しますので、ご協力をお願いします。

その他 交通規制場所の詳細はホームページ参照

問合せ 豊橋みなとシティマラソン実行委員会事務局(豊橋市スポーツ協会内☎63・3031)

HP 105900



# 相談

相談内容は秘密厳守します。気軽にご相談ください。

予… 予約制

定員があるものや申し込みが必要なものがあります。詳細はお問い合わせください。

電… 電話相談も可

	相談内容	とき	ところ	問合せ
暮らし	住宅・建築、測量・登記の相談	10/4(水)、10/11(水)、10/18(水)、10/25(水) 13:30～16:00	建築指導課	建築指導課 ☎51・2588 予
	宅地建物取引士による不動産相談	10/16(月)、11/6(月)13:00～16:00	安全生活課	安全生活課 ☎51・2304 予 ※2週間前から受け付け
	司法書士による相続・登記等相談	10/23(月)、11/13(月)13:00～16:00		
	弁護士による法律相談	10/26(木)13:00～16:00	大清水地域福祉センター	豊橋市社会福祉協議会 ☎54・0294 予
		10/26(木)14:00～15:00	愛知県東三河県民相談室	愛知県東三河県民相談室 ☎52・7337 予 ※2週間前から受け付け
		11/10(金)13:00～16:00	つつじが丘地域福祉センター	豊橋市社会福祉協議会 ☎54・0294 予
		水曜日、第3金曜日13:00～16:00	安全生活課	安全生活課 ☎51・2304 予 ※2週間前から受け付け
	行政書士による遺言書などの作成相談	11/10(金)13:00～15:00		安全生活課 ☎51・2304 予 ※2週間前から受け付け
市民相談	月～金曜日9:00～16:30	安全生活課	安全生活課 ☎51・2300 電	
国・特殊法人に対する行政相談	第1～4木曜日13:00～15:00		安全生活課 ☎51・2304 電	
健康	禁煙相談	10/19(水)9:00、10:30、13:00、15:00		健康増進課 ☎39・9136 予
	生活習慣病予防の栄養相談	10/26(水)9:00～16:00	保健所・保健センター	健康増進課 ☎39・9141 予
	こころの健康相談	11/2(木)、11/16(木)13:00～16:00		
	精神保健福祉相談	11/8(水)13:30～15:30		健康増進課 ☎39・9145 予
	思春期精神保健相談	11/22(水)13:30～15:30		
小・中学生教育相談	11/24(金)13:00～17:00	市民センター「カリオンビル」		教育会館相談室 ☎33・2115 予
子育て	ひとり親家庭などの支援相談	月～土曜日9:00～18:30	教育会館	
	ひとり親家庭心配ごと電話相談	月～金曜日 10:00～16:00	子育て支援課	子育て支援課 ☎51・2320
	虐待・子育て・若者の自立相談	第2火曜日9:00～15:00	—	豊橋市母子福祉会 ☎56・7100
		月～金曜日9:00～19:00、土・日曜日9:00～17:00	こども若者総合相談支援センター「ココエール」	こども若者総合相談支援センター ☎54・7830 電
女性	再就職オンライン相談	10/13(金)、10/27(金)、11/1(水)10:00、13:00、15:00		(株)トラスト ☎0800・111・3140 予
	悩みごと面接相談	10/13(金)、10/27(金)13:30、14:40	—	女性相談室 ☎33・3098 予
	悩みごと電話相談	月～木・土曜日(第3月曜日を除く)9:00～15:00、金曜日9:00～17:00		女性相談室 ☎33・3098
	看護職(看護師・助産師)による相談	月～金曜日8:30～17:00	市民病院	女性相談担当 ☎33・6232 電
	DV電話相談	月～金曜日9:00～15:00	—	DV相談 ☎33・9980
	DV面接相談	火～木曜日9:30～15:30	—	DV相談 ☎33・9980 予
安全・安心	消費生活相談	月～金曜日9:00～16:30	東三河消費生活総合センター	東三河消費生活総合センター ☎51・2305 電
		土・日曜日9:00～16:00	愛知県消費生活総合センター	愛知県消費生活総合センター ☎052・962・0999 電
	警察安全相談	月～金曜日9:00～17:00	—	警察本部相談コーナー プッシュホン ☎#9110
その他	中小事業者向け金融相談	10/10(火)13:30～16:30	豊橋商工会議所	豊橋商工会議所 ☎53・7211 予
	農家(農事)相談	10/16(月)13:30～15:30	農業委員会室	農業委員会 ☎51・2950 予
	一日中小企業相談	①10/25(水)②10/30(月)③11/7(火) 13:30～15:30	①青陵地区市民館②市民文化会館③南稜地区市民館	豊橋商工会議所 ☎53・7211
	中小事業者向け事業承継に関する相談	11/1(水)、11/15(水)9:30、11:00	市役所東122会議室	商工業振興課 ☎51・2431 予
	債務整理などの多重債務相談	月～金曜日9:00～16:30	東三河消費生活総合センター	東三河消費生活総合センター ☎51・2305 電
	LGBTなど性的少数者の面接相談	月～日曜日10:00～20:00	—	市民協働推進課 ☎51・2188 予
	ハローワーク長期療養者職業相談	木曜日11:00～16:00	市民病院	患者総合支援センター ☎33・6111 予

# 浅井市長の 豊橋の「ココ」が好き!

ええじゃないか 豊橋まつり



豊橋まつりは、各会場で「舞踊三昧」や「いざ舞らん」、  
「総おどり」などのイベントを開催し、大いに盛り上がる市内  
最大級のまつりです。また、とよはしスポーツ博や観光物産  
博覧会、子ども造形パラダイスも楽しめます。今年は10月21  
日(土)・22日(日)に開催しますので、ぜひお越しください。



今月の  
なあ～にかな

学校給食で人気の献立を  
紹介します。

秋のふきよせ汁



「ふきよせ」とは、風にふきよせら  
れた落ち葉を思わせるような秋の  
味覚を盛り合わせた料理です。もみ  
じ型のかまぼこに加え、秋が旬のさ  
つまいもやしめじなど秋を感じさ  
せる具材がたっぷり入っています。

問合せ 保健給食課 (☎51・2835)

イマドキ小学生

## 教えて! みんなの夢

今月は  
二川南小学校

小学生の「将来の夢」を  
紹介します。

<p>1年生 あつしさん</p> <p>電車の運転士</p>	<p>2年生 さんごさん</p> <p>警察官</p>	<p>3年生 しゅんさん</p> <p>野球選手</p>
<p>4年生 さなさん</p> <p>助産師</p>	<p>5年生 こうたろうさん</p> <p>プロ野球選手</p>	<p>6年生 はるさん</p> <p>ユーチューバー</p>

来月は... 「大崎小学校」 です!

問合せ 広報広聴課 (☎51・2165)

# 10月の緊急医



- 医師の都合などで一部変更する場合があります。最新の情報はホームページをご覧ください ☎ 8839
- その他医療機関・診療科などについての問合せ  
救急医療情報センター(☎ 63・1133)
- 精神科の緊急問合せ  
精神科救急医療情報センター(☎ 052・681・9900) ※24時間受付

**内科・小児科** 時間 休日/9:00~12:00・13:00~17:00(17:00~20:00は休診)、夜間【毎日】…20:00~翌朝7:00。各30分前に受付終了  
 ところ 休日夜間急病診療所(中野町字中原 ☎ 48・1110) ※混雑時などは早めに終了。23:00以降、1歳未満児は市民病院(要事前電話)  
 愛知県小児救急電話相談 ☎ #8000番または ☎ 052・962・9900(19:00~翌朝8:00)

**歯科** 時間 休日/10:00~17:00、平日/20:00~23:00。各30分前に受付終了  
 ところ 休日夜間・障害者歯科診療所(中野町字中原 ☎ 39・9177)



**外科** 時間 土曜日/17:00~22:00、休日昼間/9:00~17:00、休日夜間/17:00~22:00  
 上記時間帯以外は豊橋医療センター(☎ 62・0301)・成田記念病院(☎ 31・2167)・市民病院(☎ 33・6111) ※要事前電話

1(日)	昼 東岩田いとうクリニック(東岩田1) ☎ 69・3500	15(日)	昼 木村整形外科(牧野町) ☎ 45・9925
	夜 クリニックいちよう(草間町) ☎ 35・7117		夜 福井脳神経外科(立花町) ☎ 21・7001
7(土)	弥生病院(弥生町) ☎ 48・2211	21(土)	積善クリニック(大岩町) ☎ 65・6565
8(日)	昼 殿田橋整形外科(飯村町) ☎ 69・1601	22(日)	昼 きよし整形外科(花田二番町) ☎ 33・8688
	夜 前川外科・内科(東岩田4) ☎ 62・6411		夜 ミラまち整形外科クリニック(曙町) ☎ 37・7010
9(祝)	昼 花田いしかわクリニック(花田町) ☎ 32・2166	28(土)	佐藤脳神経外科(牛川通1) ☎ 69・2760
	夜 伊藤医院(小池町) ☎ 45・5283	29(日)	昼 タキカワ整形外科クリニック(八町通5) ☎ 55・5111
14(土)	いながき耳鼻いんこう科乳腺外科クリニック(三ノ輪町) ☎ 62・0201		夜 とよはしにし整形リハクリニック(花田町) ☎ 39・7888

**産婦人科** 時間 平日/20:00~24:00、休日/8:00~24:00 左記時間帯以外は市民病院(☎ 33・6111) ※要事前電話



1(日)	竹内産婦人科(新本町) ☎ 52・3453	17(火)	ひらでかおるクリニック(牟呂町) ☎ 37・5731
2(月)	つつじが丘ウイメンズクリニック(つつじが丘2) ☎ 66・5550	18(水)	井嶋産婦人科医院(平川本町1) ☎ 63・1351
3(火)	中岡レディースクリニック(東幸町) ☎ 63・5588	19(木)	今泉産婦人科医院(仲ノ町) ☎ 62・7173
4(水)	マミーローズクリニック(高洲町) ☎ 32・6585	20(金)	小石マタニティクリニック(つつじが丘2) ☎ 66・1212
5(木)	ひらでかおるクリニック(牟呂町) ☎ 37・5731	21(土)	ジュンレディースクリニック豊橋(北山町) ☎ 38・0306
6(金)	ジュンレディースクリニック豊橋(北山町) ☎ 38・0306	22(日)	つつじが丘ウイメンズクリニック(つつじが丘2) ☎ 66・5550
7(土)	パークベルクリニック(南松山町) ☎ 56・0020	23(月)	竹内産婦人科(新本町) ☎ 52・3453
8(日)	小石マタニティクリニック(つつじが丘2) ☎ 66・1212	24(火)	パークベルクリニック(南松山町) ☎ 56・0020
9(祝)	今泉産婦人科医院(仲ノ町) ☎ 62・7173	25(水)	中岡レディースクリニック(東幸町) ☎ 63・5588
10(火)	井嶋産婦人科医院(平川本町1) ☎ 63・1351	26(木)	マミーローズクリニック(高洲町) ☎ 32・6585
11(水)	ジュンレディースクリニック豊橋(北山町) ☎ 38・0306	27(金)	ひらでかおるクリニック(牟呂町) ☎ 37・5731
12(木)	竹内産婦人科(新本町) ☎ 52・3453	28(土)	パークベルクリニック(南松山町) ☎ 56・0020
13(金)	つつじが丘ウイメンズクリニック(つつじが丘2) ☎ 66・5550	29(日)	井嶋産婦人科医院(平川本町1) ☎ 63・1351
14(土)	中岡レディースクリニック(東幸町) ☎ 63・5588	30(月)	小石マタニティクリニック(つつじが丘2) ☎ 66・1212
15(日)	つつじが丘ウイメンズクリニック(つつじが丘2) ☎ 66・5550	31(火)	今泉産婦人科医院(仲ノ町) ☎ 62・7173
16(月)	マミーローズクリニック(高洲町) ☎ 32・6585		

**耳鼻咽喉科** 時間 9:00~17:00 左記時間帯以外は市民病院(☎ 33・6111) ※要事前電話

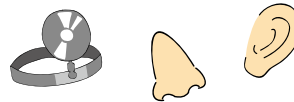

1(日)	井澤医院(東新町) ☎ 55・8936	22(日)	いながき耳鼻いんこう科乳腺外科クリニック(三ノ輪町) ☎ 62・0201
8(日)	もりた耳鼻咽喉科(東脇1) ☎ 34・2001	29(日)	こんどう耳鼻咽喉科(大清水町) ☎ 29・3433
15(日)	木下耳鼻咽喉科(飯村北1) ☎ 63・2261		

**眼科** 時間 9:00~17:00 左記時間帯以外は市民病院(☎ 33・6111) ※要事前電話

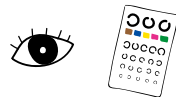

1(日)	きくち整形外科眼科クリニック(高師本郷町) ☎ 38・1010	22(日)	小島眼科医院(西小池町) ☎ 45・4908
8(日)	豊橋南藤井眼科クリニック(植田町) ☎ 25・7111	29(日)	弥生病院(弥生町) ☎ 48・2211
15(日)	かきはら眼科クリニック(つつじが丘2) ☎ 63・5139		

**柔道整復師** 時間 8:00~20:00 ※要事前電話



1(日)	加持接骨院(野依町) ☎ 25・6056	15(日)	まほろば接骨院(向山台町) ☎ 56・7400
8(日)	中山接骨院(向山町) ☎ 62・2419	22(日)	小松接骨院(小松町) ☎ 39・8688
9(祝)	さかうえ接骨院(東郷町) ☎ 61・1681	29(日)	岡田接骨院(下地町) ☎ 75・9787

財源確保を目的に有料広告を掲載しています。広告内容に関する一切の責任は広告主に帰属し、取扱商品等については、市が必ずしも推奨するものではありません。内容については直接広告主へ問い合わせてください。

# 全面広告

## 編集後記

### 駅前をブラっと歩いてみてほしい

買い物や用事の際に豊橋駅前の方に寄ると、新しい建物や道路の整備などが行われており、景色が変わる駅前にいつも驚かされます。まちなか図書館やまちなか広場には私もよく立ち寄りますが、emCAMPUSをはじめ、拠点プラス道路の整備などによって、居心地が良いまち

なかになってきているのを実感します。どこがどんな風になっているのか、整備が進むまちなかを見ながらブラっと歩いてみると、新たな発見があって面白いと思います！（野村）

### 広報とよはしをスマートフォンなどで閲覧できます

多言語対応デジタルブック閲覧ソフト「Catalog Pocket」で、本紙を日本語、English、中文、한국어、Português、ภาษาไทย、Español、Bahasa Indonesiaのほか10か国語（自動翻訳）で閲覧できます。

