

販売用伐採木の現地状況及び詳細

1－1．販売用伐採木の展示場所（高師緑地）

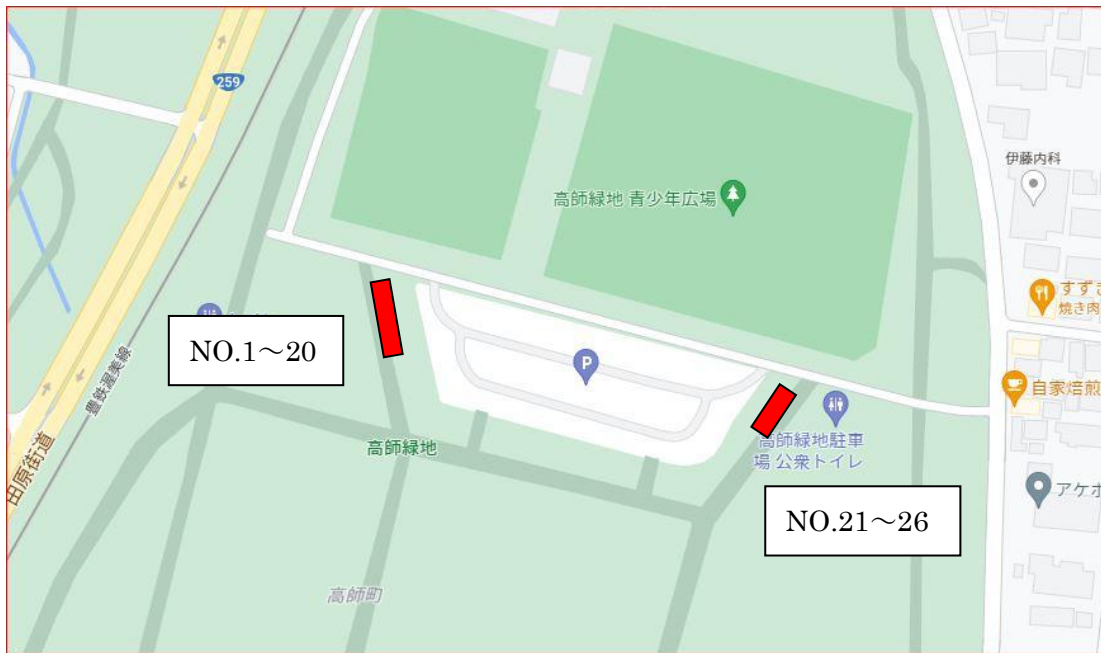

1－2．販売対象

NO.1	NO.2	NO.3	NO.4	NO.5	NO.6	NO.7	NO.8	NO.9	NO.10
NO.11	NO.12	NO.13	NO.14	NO.15	NO.16	NO.17	NO.18	NO.19	NO.20

NO.21	NO.22	NO.23	NO.24	NO.25	NO.26
-------	-------	-------	-------	-------	-------

※斜線の棚は、販売対象ではありません。

※販売は1セット（棚）単位であり、一部での販売は受け付けておりません。

1－3．現地写真

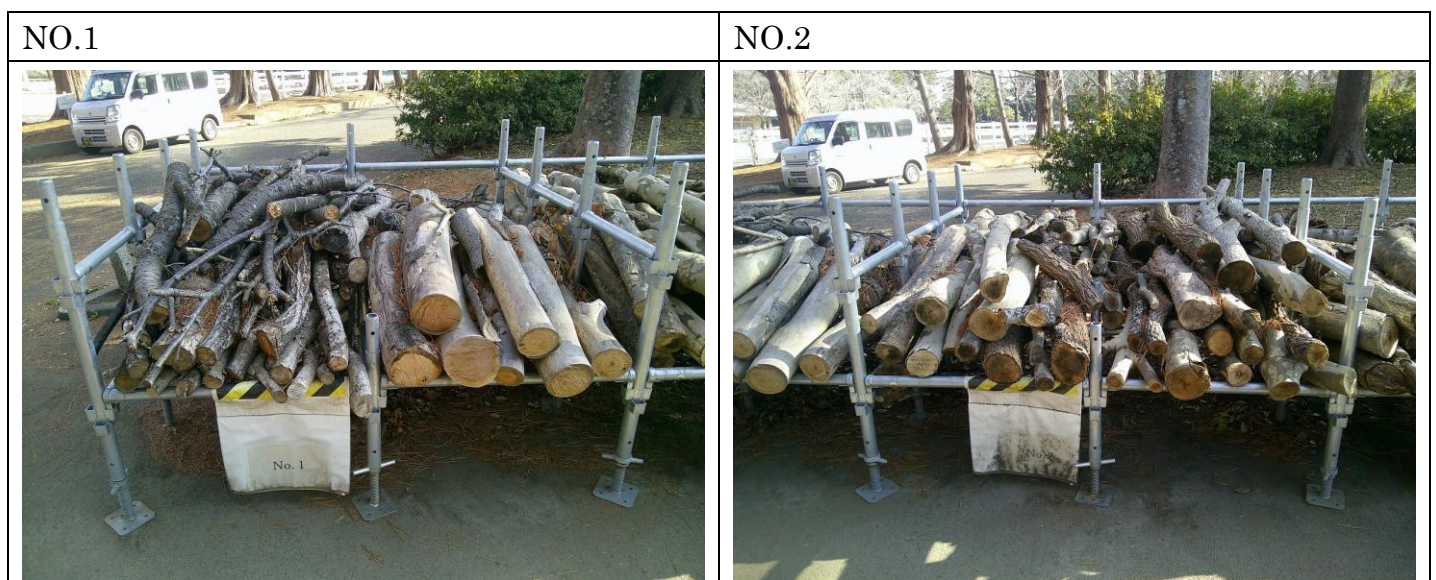

NO.3



NO.4



NO.5



NO.6



NO.7



NO.8



NO.9



NO.10



NO.11



※棚のサイズ 幅 1.8m×奥行 1.8m×高さ 1.0mです。

※写真は令和 8 年 1 月 16 日に撮影されたものです。現在の状況は現地にてご確認ください。

2－1．販売用伐採木の展示場所（岩屋緑地）



2－2．販売対象



NO.1	NO.2	NO.3	NO.4	NO.5	NO.6	NO.7	NO.8	NO.9	NO.10
------	------	------	------	------	------	------	------	------	-------

NO.11	NO.12	NO.13	NO.14	NO.15	NO.16
-------	-------	-------	-------	-------	-------

※斜線の棚は、販売対象ではありません。

※販売は1セット（棚）単位であり、一部での販売は受け付けておりません。

2－3．現地写真

NO.1	NO.2
	

NO.3



NO.4



NO.5



NO.6



NO.7



NO.8



NO.9



NO.10



※棚のサイズ 幅 1.8m×奥行 1.8m×高さ 1.0mです。

※写真は令和 8 年 1 月 16 日に撮影されたものです。現在の状況は現地にてご確認ください。