



気象庁から新たな防災気象情報が
発表されました

取るべき行動の目安としてください…………… 3

市制施行120周年記念式典 記念講演会…………… 4

向山大池の生態系を守り隊…………… 18

アジア・アジアパラ競技大会開催に伴い
競技会場の利用を制限します…………… 23





もくじ contents

03 気象庁から新たな防災気象情報が発表されました
取るべき行動の目安としてください

04 イチオン情報

06 豊橋ニュース

07 のんほいパーク

08 公共施設イベント

12 スポーツ

13 演劇・コンサート

14 健康

15 防災・安全

16 パパママ

17 暮らし情報

24 相談

26 緊急医

- 掲載記事に対象を明記していないものは、どなたでも参加できます。また、料金を明記していないものは無料、申し込みを明記していないものは不要です
- 特に記載がない場合、各施設の閉庁・休館日は事業を実施していません。休館日などは市ホームページまたは各施設のホームページをご確認くださいか、お問い合わせください
- 広報とよはしは、見やすいユニバーサルデザインフォントを採用しています
- 市ホームページ(<https://www.city.toyohashi.lg.jp/>)の「広報とよはしから探す」に掲載記事の  番号を入力すると、該当するページをご覧ください



表紙の写真
花しょうぶまつり
(賀茂しょうぶ園)



市立豊橋病院
『豊橋市民病院史』より転載

市立豊橋病院の開設
昭和7(1932)年、市民福祉の向上を目的に、市立豊橋病院を開設しました。内科・外科・小児科など5つの診療科を設置したほか、一般・軽費(低所得者向け)・無料の診療制度を設けるなど、多くの市民が利用しやすい医療機関として整備されました。

豊橋
120年を
巡る

第3回
近代化が進む豊橋



花田町地内のぬかるみ
『豊橋下水道史』より転載

上下水道の整備
昭和初期、総工費300万円以上をかけて上下水道の整備が進められ、昭和4(1929)年に通水しました。この工事は失業救済事業としても位置づけられ、延べ10万人が従事しました。また、当時は雨水や汚水を道路側溝へ流すなど衛生環境が悪く、大雨時には道路の冠水や床下浸水も発生していたほか、夏には伝染病蔓延の感染源となっていました。そのため、排水施設や下水処理場が建設されるなど、下水道の整備も本格化し、昭和10(1935)年に工事が完了しました。

豊橋市制施行
120周年記念ページを
公開しています



気象庁から

新たな防災気象情報

が発表されました

取るべき行動の目安としてください



5/29(金)から、気象庁が発表する河川氾濫・大雨・土砂災害・高潮に関する防災気象情報の名称などが見直されました。今後は気象庁が発表する警報・注意報の名称に、取るべき行動の目安となる「レベル」がつきます。市からの避難情報が発表されていない場合、警戒レベル3や警戒レベル4の防災気象情報が発表された際には、自らの判断で早めの避難を心がけてください。



問合せ 防災危機管理課 (☎51・3116) HP 123600

警戒レベル5は、災害発生または切迫している状況で、安全に避難することはできません。警戒レベル4までに必ず避難しましょう。

警戒レベルと とるべき行動	河川氾濫 1級河川などの 大河川の氾濫	大雨 低地の浸水や 大河川以外の氾濫	土砂災害 急傾斜地の がけ崩れや土石流	高潮 海水面の上昇や 波の打上げによる浸水
5 命の危険！ 直ちに安全確保！	レベル5 氾濫特別警報	レベル5 大雨特別警報	レベル5 土砂災害特別警報	レベル5 高潮特別警報
4 危険な場所から 全員避難！	レベル4 氾濫危険警報	レベル4 大雨危険警報	レベル4 土砂災害危険警報	レベル4 高潮危険警報
3 高齢者など避難に時間を 要する人は早めに避難！	レベル3 氾濫警報	レベル3 大雨警報	レベル3 土砂災害警報	レベル3 高潮警報
2 避難場所や経路などを 確認！	レベル2 氾濫注意報	レベル2 大雨注意報	レベル2 土砂災害注意報	レベル2 高潮注意報
1 災害への心構えを高める	早期注意情報			



市からの避難情報を受け取りましょう

新たな防災気象情報の運用開始後も、市からの避難情報は引き続き発令します。発令された避難情報は、防災アプリ Hazardon^{ハザードン}や豊橋ほっとメールで受け取れるほか、公式X^{エックス}豊橋市防災・安全・安心情報 (@city_toyohashi) やホームページ、ラジオでも確認できます。

防災アプリ Hazardon

市からの避難情報や気象庁が発表する防災気象情報を、プッシュ通知で受け取れるほか、避難所の開設状況なども確認できる防災アプリです。



iOS



Android

豊橋ほっとメール

日本語、英語、ポルトガル語、中国語（簡体字・繁体字）、韓国語、タガログ語、ベトナム語、やさしい日本語の9種類で配信しています。



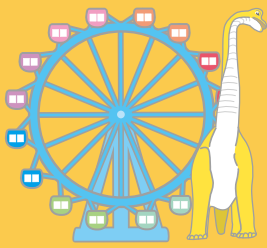

まちおし情報

主なイベントや重要なお知らせなどをピックアップして紹介します。



120 市制施行 120周年記念式典 記念講演会



豊橋市出身の作家 佐野妙さんと雨森たきびさんの対談が聞けます。

- とき** 8/1(土)15:00~16:30(受け付けは14:00から)
- ところ** 穂の国とよはし芸術劇場「プラット」
- 定員** [市内在住の方]300人[市外在住の方]300人(各抽選)
- その他** 記念品あり
- 申込み** 6/14(日)までにホームページで必要事項を入力
- 問合せ** 行政課(☎51・2027)
- HP** 123422

親子で 魚市場体験学習



セリの見学や体験、-25℃の冷凍庫入庫体験などが楽しめます。

- とき** 7/18(土)、8/1(土)6:00~9:00
- ところ** (株)豊橋魚市場 **対象** 小学4~6年生と保護者
- 定員** 各20組40人(抽選)
- 申込み** 7/9(木)までにメールで第1・2希望日、参加予定人数、氏名、電話番号、子どもの氏名・学校名・学年を(株)豊橋魚市場(✉kanri@toyohashiuoichiba.co.jp)
- 問合せ** (株)豊橋魚市場管理本部(☎54・5511)、生活衛生課(☎39・9124)
- HP** 116632



6/19・6/20は 豊橋空襲による大きな 被害があった日です



昭和20(1945)年6月19日深夜~20日未明にかけて、豊橋市は大規模な空襲を受けました。空襲により大きな被害を受けたことや、その後多くの方が復興に尽力したことを知り、私たちがその記憶と平和への想いを引き継いで次の世代へと伝えていきましょう。

- 問合せ** 福祉政策課(☎51・2355)
- 戦争体験談DVDの貸し出し**
- ところ** 市役所じょうほうひろば、各生涯学習センター、各校区市民館ほか
- その他** ホームページで一部、視聴可
- 問合せ** 行政課(☎51・2027)
- [共通事項]**
- HP** 18706



11/1(日)開催 二川宿本陣まつり 大名行列参加者を募集します



①お姫様役(雅姫・琴姫)②ボランティアスタッフ・配役(侍・侍女など)として二川宿本陣まつりに参加します。

募集期間 6/1(月)~6/26(金)※①は必着

対象 市内在住・在学・在勤の18歳以上の方

定員 ①2人(選考)②[ボランティアスタッフ]20人程度
[配役]7人程度(各申込順)

その他 ①は賞金あり②の申込方法など詳細は電話で問合せ先

申込み ①は申込書、上半身・全身の写真各1枚(6か月以内に撮影し、1人で写っているもの)を二川宿本陣まつり「大名行列」開催実行委員会(〒441-3155 二川町字中町65二川宿本陣資料館内)※申込書は二川宿本陣資料館ホームページ、美術博物館ほかで配布

問合せ 二川宿本陣まつり「大名行列」開催実行委員会事務局(☎41・8580)

世界的マニアック コレクション!? トンボの抜け殻展



国内外の多種多様なトンボの抜け殻標本が見られます。

とき 6/13(土)~7/12(日)

ところ 自然史博物館

問合せ 自然史博物館(☎41・4747)



民間保育所保育士・ 認定こども園保育教諭を 募集します



民間保育所35園、民間認定こども園26園の保育士・保育教諭を募集します。申込方法など詳細は各法人(園)へお問い合わせいただくか、ホームページをご確認ください。

問合せ 保育課(☎51・2365)

HP 50343



広報担当者が取材した市内のイベントや最近の話題を紹介します。



NEWS 01



リアル化石研究体験 2026

5/9
(土)

自然史博物館

中学生から高校生の7人が、実践的な化石の研究手法を学ぶワークショップに参加しました。学芸員が実際の調査で用いる工具を使って、三葉虫の化石を取り出す作業に挑戦し、研究の面白さを体感しました。

綺麗に取り出せて
楽しかった



スポーツ体験会 はじめての一步 空手道

5/10
(日)

武道館

小学1～3年生の12人が、講師から指導を受けながら、空手道を体験しました。講師から腕や足を使った基本動作を学んだ後、突きや蹴りの連続技にも挑戦し、周りから「上手!」と声をかけられながら夢中で身体を動かしていました。



楽しかった～!



NEWS 02



NEWS 04

市民大学 ترام 初めて描くパステル画 温もりと色彩豊かなアート表現

4/28
(火)

青陵生涯学習センター

10人の参加者が、ソフトパステルを使って画用紙に箱を模写しました。何度も見ながら線を書き直したり、色や影を加えて絵を完成させていました。



NEWS 03

4/22
(水)

カルチャークラブ CARU YOGA

アイブラザ豊橋

6人の参加者が、講師の指導のもとヨガを楽しみました。呼吸を意識し、体のさまざまな部位の伸びを感じながら姿勢や血流、凝りの改善を目指しました。

のんほいパーク

のんほいパークのイベントや最近の話題などを紹介します。

セタイvent

短冊に願い事を書き、園内で育った竹に飾ります。

と き 6/16(火)~7/7(火)

と ころ 温室内憩いのへや

その他 飾り付けた竹は6/30(火)~7/7(火)に温室ピロティ通路で展示

問合せ 動植物園

PICK UP



EVENT

花と緑の己書さんぽ

植物にちなんだ己書が鑑賞できます。

と き 6/2(火)~6/21(日)

と ころ 温室内イベントのへや **問合せ** 動植物園

花植えボランティア

中央門から園路沿いの花壇に花苗を植えます。

と き 7/4(土)10:00~11:30

定 員 20人程度(申込順) **その他** 集合は中央門前

申込み 6/2(火)~7/2(木)に電話で動植物園

自然史博物館 解説会 むしと遊ぼう

コメツキムシやシロアリなどの昆虫の行動を観察します。

と き 6/7(日)13:00~15:00

講 師 長谷川道明(自然史博物館学芸員)ほか

問合せ 自然史博物館

ワークショップ リアル化石クリーニング体験 アンモナイト+三葉虫

と き 7/18(土)10:00~11:30、13:00~14:30

と ころ 自然史博物館

対 象 小学5年生以上

講 師 一田昌宏(自然史博物館学芸員)

定 員 各5人(抽選) **料 金** 各3,500円

申込み 7/2(木)9:00までに自然史博物館ホームページで必要事項を入力

問合せ 自然史博物館

自然史博物館 解説会 カタツムリのひみつ

カタツムリの面白い生態や行動を学びます。

と き 6/20(土)13:30~14:00

講 師 西浩孝(自然史博物館学芸員)

問合せ 自然史博物館

自然史博物館 解説会 収蔵庫見学会

収蔵庫に保管されている未公開資料を見学します。

岩石鉱物

と き 6/6(土)11:00~11:30、13:30~14:00

講 師 丹羽美春(自然史博物館学芸員)

昆虫

と き 7/4(土)11:00~11:30、13:30~14:00

講 師 長谷川道明(自然史博物館学芸員)

【共通事項】

定 員 各15人(先着順) **問合せ** 自然史博物館

ワークショップ 外来魚調査隊

ため池で外来魚の見分け方や生態系に及ぼす影響を学びます。

と き 7/23(木)9:30~12:00

と ころ 自然史博物館

対 象 どなたでも(小学生以下は保護者同伴)

講 師 坂本博一(自然史博物館学芸員)

定 員 30人(抽選) **料 金** 200円

申込み 7/2(木)9:00までに自然史博物館ホームページで必要事項を入力

問合せ 自然史博物館

休園日 月曜日 料金 明記していないものは無料(入園料が必要)

駐車料金 普通車200円、中・大型車400円

問合せ 動植物園 ☎41-2185 / 自然史博物館 ☎41-4747 / 豊橋みどりの協会(東管理事務所内) ☎41-7400



－ 公共施設イベント －

Public Facilities Event Information

公共施設で開催するイベントなどを紹介します。

図書館



問合せ 中央図書館 ☎31・3131、向山図書館 ☎62・2944、大清水図書館 ☎39・5900、まちなか図書館 ☎21・5518
休館日 [中央]月曜日、第4金曜日、6/4(木)～6/17(水)[向山・大清水]月曜日、第4金曜日、6/18(木)～6/25(水)[まちなか]第4金曜日、6/18(木)～6/25(水)



『マニア流!まちを楽しむ 「別視点」入門』

編:別視点
学芸出版社 2023.3

スタッフの おすすめ本

6月

街の片隅にある何気ないものを「マニアな別視点」で眺めてみると、新鮮な驚きに満ちた世界が広がっています。自分の街を再発見し、街歩きの楽しみ方を紹介する1冊です。

おはなしのへや

対象 小学生以下と保護者

その他 中央・大清水・まちなか図書館でも開催。
日程など詳細は図書館ホームページ参照

問合せ 中央図書館

とき(各30分)	ところ
6/6(土)10:30	二川生涯学習センター
6/6(土)11:00	アイプラザ豊橋
6/11(木)10:30	南部生涯学習センター
6/13(土)10:30	石巻生涯学習センター
6/13(土)15:00	市民文化会館
6/26(金)11:00	南陽生涯学習センター
6/27(土)11:00	北部・青陵生涯学習センター
6/27(土)13:30	下条校区市民館

大清水図書館歴史講座 とよはしの史跡と文化財

市内の史跡や文化財を通じて、地域の歴史を学びます。

とき 7/23(木)10:00～11:30

ところ 大清水図書館ほか

講師 二川宿本陣資料館学芸員

定員 40人(申込順)

その他 6/27(土)～7/23(木)に講座に関する展示あり

申込み 7/3(金)から大清水図書館

戦国武将 松平家忠の日記から読み解く 吉田城主 酒井忠次と豊臣兄弟

当時の豊橋のようすや、酒井忠次と豊臣兄弟に関して学びます。

とき 6/27(土)13:30～14:30

ところ まちなか図書館 **講師** 図書館学芸員

定員 50人(先着順) **問合せ** まちなか図書館

どくしょかんそうぶんってどうやってかくの？

とき 6/27(土)、6/28(日)、7/4(土)10:30～11:30

ところ 中央図書館

対象 市内在住で読書感想文を書いたことがない小学1年生

定員 各20人(抽選)

申込み 6/2(火)～6/14(日)に図書館ホームページで必要事項を入力

問合せ 中央図書館

赤ちゃん絵本ボランティア育成講座

赤ちゃんの成長や絵本との関わり方を学びます。

とき 6/25～7/23の木曜日10:00～11:30(全5回)

ところ 中央図書館

対象 赤ちゃん向けおはなし会やブックスタートなどでのボランティア活動を希望する方

定員 20人(抽選)

申込み 6/2(火)～6/14(日)に図書館ホームページで必要事項を入力※直接または電話で中央図書館でも申し込み可

美術博物館



問合せ ☎51・2882 休館日 月曜日

生誕100年 松下芝堂展 **Pick Up**

豊橋出身の書家 松下芝堂の書 約70点のほか、関連資料を展示します。

とき 6/27(土)~7/12(日)

記念講演会

とき 7/4(土)14:00~15:30 講師 天野敏規さん(田原市博物館館長)

びはく講座

知られざる郷土史家 廣岩玉次郎の生涯

廣岩玉次郎の生涯から、豊橋における大正時代の郷土研究を学びます。

とき 6/27(土)14:00~15:00 講師 美術博物館学芸員

定員 70人(申込順) 料金 100円

申込み 6/4(木)から美術博物館ホームページで必要事項を入力



松下芝堂筆『万葉集』柿本人麻呂の歌

和創作

衣桁にゆれる七夕飾り **Pick Up**

とき 6/17(水)13:00~16:00

ところ 駒屋

定員 10人(申込順)

料金 5,000円

申込み 6/3(水)10:00から電話で駒屋



二川宿本陣 資料館 & 駒屋



二川宿本陣資料館ホームページ



駒屋ホームページ

問合せ 二川宿本陣資料館 ☎41・8580、
商家 駒屋 ☎41・6065

休館日 月曜日

七夕の節句

①ちりめん作家の七夕つるし飾り②短冊や七夕飾りを展示します。

とき ①6/20(土)~7/12(日)②6/27(土)~7/7(火)

ところ 二川宿本陣資料館 問合せ 二川宿本陣資料館

織姫体験 コースター織り

とき 6/28(日)10:00、13:00 ところ 二川宿本陣資料館

講師 二川茶屋スタッフ 定員 各10人(先着順)

料金 無料(入館料が必要) 問合せ 二川宿本陣資料館

①駒屋で遊びん②季節の煎茶体験

①ワークショップ②煎茶の体験と季節のお菓子が楽しめます。

とき 6/21(日)10:00~15:00 ところ 駒屋

定員 ②10人(先着順) 料金 ①300円~②400円

問合せ 駒屋

和み塾①ウクレレ教室②小さな喫茶店フレームを作ろう

とき ①6/25(木)10:30~11:30、13:00~14:00②7/5(日)
10:00~14:30

ところ 駒屋 定員 各10人(申込順)

料金 ①各1,000円②3,500円

申込み ①は6/11(木)②は6/25(木)10:00から電話で駒屋

蔵ギャラリー 穂の国フォトクラブ×曾田歩美 初夏の気配

とき 6/20(土)~7/12(日) ところ 駒屋

問合せ 駒屋

ミニ笹飾り作り

折り紙などで笹飾りを作り、笹に飾ります。

とき 7/4(土)、7/5(日)10:00~16:00(随時、
参加可)

ところ 二川宿本陣資料館

料金 無料(入館料が必要)

その他 作品の持ち帰り可

問合せ 二川宿本陣資料館

二川宿ほほえみランチ

二川で生まれたお米「女神のほほえみ」を使った食事が楽しめます。

とき 6/26(金)11:30~12:30、13:00~14:00

ところ 駒屋

定員 各20人(申込順)

料金 各980円

申込み 6/2(火)10:00から電話で駒屋



七夕ステッキ



七夕飾りを作り、笹に飾って楽しめます。

と き 7/5(日)9:30~16:30(随時、参加可)

対 象 18歳未満の方(未就学児は保護者同伴)

定 員 40人(先着順)

交通児童館



問合せ ☎61・5818

休館日 月曜日

めざせ!わっぱなし

自転車のルールや、補助輪なしで自転車に乗るコツを学びます。

と き 7/5(日)9:15~10:30

対 象 年中児~小学生と保護者

定 員 15組(抽選)

持ち物 ヘルメット

申込み 6/15(月)17:00までに交通児童館ホームページで必要事項を入力

運動あそび 跳び箱

と き 7/4(土)、7/18(土)①9:40~10:40

②11:00~12:00

対 象 ①年少~年長児②小学1~3年生

講 師 カワイ体育教室

定 員 各15人(抽選)

持ち物 室内用運動靴

申込み 6/15(月)17:00までに交通児童館ホームページで必要事項を入力



こども未来館「ここにこ」は、改修工事に伴い休館しています。

視聴覚教育センター & 地下資源館



問合せ ☎41・3330 休館日 月曜日

プラネタリウム銀河鉄道の夜(抜粋)



篠笛と朗読がいざなう賢治の宙

朗読や音楽を聴きながら星空が楽しめます。

と き 7/11(土)13:30、16:30(各90分程度) 対 象 小学生以上

出 演 向坂真弓(朗読)、丹羽知登世(篠笛) 定 員 各80人(抽選)

料 金 各1,500円

申込み 6/10(水)~6/17(水)に視聴覚教育センターホームページで必要事項を入力

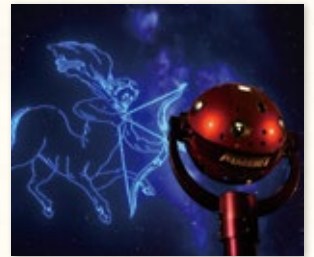

おやこ実験教室

くだもので電池をつくろう

レモンや野菜などで作った電気で音楽を鳴らします。

と き 7/12(日)10:30~11:30、13:30~14:30

対 象 小学生以上(小学2年生以下は保護者同伴)

定 員 各10組(申込順) 料 金 各2,500円

ボルボックスの親子ってどんな形?

顕微鏡を使って、目には見えない小さな微生物を観察します。

と き 7/19(日)10:00~11:00

対 象 小学生以上(小学2年生以下は保護者同伴)

定 員 5組(申込順) 料 金 1,000円

[共通事項]

申込み 6/10(水)から視聴覚教育センターホームページで必要事項を入力



科学実験教室

①-196℃の世界②光③空気④音の実験が楽しめます。

と き ①7/11(土)②7/22(水)③7/29(水)
④8/5(水)9:30~11:00、13:30~15:00

対 象 小学3年生~中学生

定 員 各10人(申込順)

料 金 各1,000円

申込み 6/10(水)から視聴覚教育センターホームページで必要事項を入力



豊橋競輪場



問合せ ☎61・3136

豊橋けいりん 新人選手紹介 129期 鴨下佳朋選手

鴨下選手は、中学生から自転車競技を始め、高校時代や国体の練習会などで豊橋競輪所属の選手から指導を受けたことを機に、競輪選手を目指しはじめました。競輪選手養成所では好成績をおさめ、ゴールデンキャップを獲得しました。新たに豊橋競輪場の仲間となった鴨下選手へ応援をお願いします！



CALENDAR

6月

1月	宇都宮記念 (GIII)	名古屋 (FI)	松戸 (FI) ナイター	青森 (FI) ナイター
2火				
3水				
4木				
5金		久留米記念 (GIII)		弥彦 (FI) ナイター
6土				
7日		松阪 (FI)	伊東温泉 (FI) ナイター	
8月				いわき平 (FI) ナイター
9火		前橋 (FI)		
10水				
11木				
12金	岐阜 アジア・アジアパラ協賛 (GIII)		玉野 施設整備等協賛 (GIII) ナイター	
13土		伊東温泉 (FI)		
14日				
15月			別府 (FI) ナイター	
16火		岸和田 高松宮記念杯 (GI)・パールカップ (GI)		京王閣 (FI) ナイター
17水			京王閣 (FI) ナイター	小倉 (FI) ナイター
18木				
19金		平塚 (FI)		
20土				
21日				
22月				
23火		小田原 (FI)	久留米 (FI) ナイター	京王閣 (FI) ナイター
24水		和歌山 (FI)		
25木				
26金		富山 (FI)	松戸 (FI) ナイター	小倉 (FI) ナイター
27土				
28日		取手記念 (GIII)		
29月		高知 (FI)		武雄 (FI) ナイター
30火		豊橋 (FI) モーニング		

早朝発売 7:30 開門予定 10:00

さくらピア



問合せ ☎53・3153 53・3200 休館日 月曜日
その他 手話通訳・要約筆記などあり

水泳教室 ①火曜コース②木曜コース



とき ①7/22(水)、7/28、8/4、8/18、8/25の火曜日②7/23、7/30、8/6、8/20、8/27の木曜日 10:00~11:30(各全5回)

対象 市内在住・在学で障害者手帳を所持する小・中学生(小学1~3年生、重度障害者は介護者同伴)

講師 伊藤貴美さん、天野明彦さん(水泳インストラクター)

定員 各10人(抽選) 申込み 6/5(金)~6/14(日)に、さくらピア



ボッチャ教室 水曜コース

障害者スポーツのボッチャを基礎から学びます。

とき 7/22~8/26の水曜日 10:00~12:00(8/12を除く。全5回)

講師 鈴木祥子さん(enjoyボッチャ代表)ほか

定員 12人(申込順)

料金 500円

申込み 6/5(金)から、さくらピア

夏休み

こども陶芸教室

とき 7/26(日)10:00~11:00

対象 障害者手帳を所持する小学生~高校生(きょうだいも参加可)

講師 内藤常次さん(陶芸家)

定員 8人(申込順)

料金 500円

申込み 6/5(金)から、さくらピア

少年自然の家



問合せ ☎21・2301 9815 休館日 月曜日

夏のネイチャーゲーム体験会



流しそうめんや、ダンゴムシ探しなどが親子で楽しめます。

とき 7/11(土)9:30~15:00

対象 年中児~中学生と保護者

定員 10組(抽選) 料金 1人800円

申込み 6/2(火)~6/16(火)に電話で少年自然の家



親子でワクワクホラーキャンプ

野外炊事のほか、肝試しや語り部による怖い話などが楽しめます。

とき 7/18(土)14:00~7/19(日)11:00※1泊2日

対象 小・中学生と保護者

出演 内浦有美(ばったり堂)ほか

定員 10組(抽選)

料金 大人3,500円、中学生以下2,500円

申込み 6/2(火)~6/16(火)にホームページで必要事項を入力※電話で少年自然の家でも申し込み可

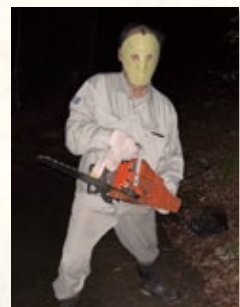

スポーツ

スポーツに関するイベントや
話題などを紹介します。
※天候による中止などは各ホームページをご確認ください



PICK UP



飛び込みに
トライしよう!



豊橋市スポーツ協会
ホームページ



アクアリーナ豊橋・
総合体育館
ホームページ

①アクアウォーキング②アクアダンベル

水の浮力を使って膝や腰の負担を抑えながら運動します。
とき:6~9月の指定する①火曜日②金曜日13:30~13:50
ところ:アクアリーナ豊橋 対象:プール利用者 持ち物:水着、
スイムキャップ その他:日程など詳細はアクアリーナ豊橋
ホームページ参照 問合せ:アクアリーナ豊橋(☎31・4781)

スポーツ教室 水泳

とき:7/27(月)~8/4(火)8:30~10:00(7/30(木)、8/1(土)、8/2(日)
を除く。全6回) ところ:アクアリーナ豊橋 対象:小学生 定
員:150人(申込順) 料金:3,000円 その他:ソフトテニス教
室も別日程で開催。日程など詳細は豊橋市スポーツ協会
ホームページ参照 申込み:6/5(金)から豊橋市スポーツ協会
ホームページで必要事項を入力 問合せ:豊橋市スポーツ協
会(☎63・3031)

市民スポーツ祭

自転車競技大会

とき:7/12(日)8:30 ところ:豊橋競輪場 対象:市内在住・在
学・在勤の小学生以上 料金:中学生以上1種目500円 申
込み:6/22(月)までにホームページで必要事項を入力 問合せ:
豊橋自転車競技協会 高橋(☎0533・85・5319)

水泳大会

とき:8/2(日)9:15 ところ:アクアリーナ豊橋 対象:市内在住
の小学生以上 料金:500円 その他:1人2種目まで参加
可 申込み:6/28(日)までに申込書を豊橋市スポーツ協会
(✉sposai@toyohashi-sports.or.jp)※申込書はホーム
ページで配布 問合せ:豊橋市スポーツ協会(☎63・3031)

【共通事項】

その他:種目など詳細はホームページ参照
☎122696



超飛び込み練習会

競泳機器を使用して飛び込みの練習ができます。
とき:6~9月の土・日曜日、祝日の指定する日 ところ:アクア
アリーナ豊橋 定員:どなたでも(小学2年生以下は保護者同
伴) 料金:無料(施設利用料が必要) 持ち物:水着、スイム
キャップ その他:日程など詳細はアクアリーナ豊橋ホーム
ページ参照 問合せ:アクアリーナ豊橋(☎31・4781)

総合スポーツ公園祭'26

トレジムイベント

とき:6/21(日)[J-POPエクササイズ]10:00~10:45[バラン
スボール]11:30~12:15[ヨガ]13:00~13:45[ピラティス]
14:30~15:15 ところ:アクアリーナ豊橋 対象:中学生以上
定員:各15人(申込順) 料金:各1,000円(別途、施設利用料が
必要)

バスケットボール教室

とき:6/21(日)11:00~12:00、14:00~15:00 ところ:総合体
育館 対象:小学生 講師:かげっち、おかちゃん(フェニックス)
定員:各30人(申込順) 料金:各1,500円

マサトージャーと遊ぼう!おもしろ運動会

とき:6/21(日)10:30~12:00、13:30~15:00 ところ:シーパ
レス屋内テニスコート 対象:年中児~小学生 定員:各24人
(申込順) 料金:各1,500円

パルクール体験

とき:6/21(日)10:30~11:15、13:30~14:15 ところ:中央広
場 対象:小・中学生 講師:スペモン(パルクールチーム) 定
員:各25人(申込順) 料金:各1,500円

【共通事項】

申込み:随時、アクアリーナ豊橋ホームページで必要事項を入
力 問合せ:アクアリーナ豊橋(☎31・4781)、総合体育館(☎
32・9611)



演劇・コンサート

演劇・コンサートなどの公演や、ワークショップなど
参加型のイベントを紹介します。

PICK UP



©Modestas Endriuška



プラット
ホームページ

リトアニア 現代オペラパフォーマンス HAVE A GOOD DAY!

レジ係とスーパーの環境音、ピアノ演奏で構成されるオペラが楽しめます。

とき:10/3(土)14:00 ところ:穂の国とよはし芸術劇場「プラット」 台本:ヴァイヴァ・グライニテ 作曲:リナ・ラペリテ 演出・美術:ルギーレ・バルズジュカイテ 料金:全席指定。一般6,000円、25歳以下3,000円、高校生以下1,000円 チケットの販売:会員先行は7/4(土)10:00からプラットホームページ、プラットチケットセンター(☎39・3090)、一般は7/18(土)10:00からプラットホームページ、プラットチケットセンターほか※各初日はプラットホームページ、電話のみ

プラットワンコインコンサート 記憶とウタ

とき:6/30(火)11:30 ところ:穂の国とよはし芸術劇場「プラット」 曲目:シャコンヌ(ライラ・メレツキー)、…鳥たちの足跡を覚えていない(スーミン・キム)ほか 出演:中村由紀子(マリンバ) 料金:全席自由。整理番号付き。500円 チケットの販売:随時、プラットチケットセンター(☎39・3090)、または直接、市民文化会館

オーケストラで聴く 映画音楽コンサート

とき:6/13(土)14:00 ところ:アイプラザ豊橋 曲目:ジェームズ・ボンドのテーマ(007シリーズ)、シェルブールの雨傘、風と共に去りぬ(タラのテーマ)ほか 指揮:永峰大輔 出演:愛知室内オーケストラ 対象:小学生以上 料金:全席指定。3,000円 申込み:随時、アイプラザ豊橋ホームページで必要事項を入力※アイプラザ豊橋(☎46・7181)でも申し込み可



松浦航大 歌まねSP ソロコンサート2026 in アイプラザ豊橋

とき:9/12(土)16:00 対象:小学生以上 料金:全席指定。6,500円 申込み:随時、アイプラザ豊橋ホームページで必要事項を入力※アイプラザ豊橋(☎46・7181)でも申し込み可



松浦航大



プラット親子わくわくプログラム こども劇場ダンスワークショップ

主ホールの舞台上で、全身を使ってダンスや表現をします。

とき:7/29(水)①10:30~11:30②13:30~15:15 ところ:穂の国とよはし芸術劇場「プラット」 対象:①年少~年長児②小学生 講師:城俊彦さん(ダンサー) 音楽:ミウラ1号 定員:各30人(申込順) 料金:各500円 申込み:6/27(土)10:00からプラットホームページで必要事項を入力 問合せ:穂の国とよはし芸術劇場(☎39・8810)

読み合わせ体験ワークショップ

平田満さん・井上加奈子さんと、2人が出演する舞台の台本を読みます。

とき:8/5(水)18:30 ところ:穂の国とよはし芸術劇場「プラット」 対象:プラットで上演するアル☆カンパニー「その後、火を焚いて踊ろう」(8/8(土)、8/9(日))を観劇予定の高校生以上 定員:16人(選考) 料金:1,500円 申込み:6/20(土)~7/19(日)にプラットホームページで必要事項を入力※プラットチケットセンター(☎39・3090)、申込書(必着)を穂の国とよはし芸術劇場(〒440-0887西小田原町123)でも申し込み可。申込書は穂の国とよはし芸術劇場、文化課ほかで配布

コミュニティ×アーツ・コーディネーター 養成講座 前期 ケア編

芸術文化を通じた地域の社会づくりを、実例をもとに考えます。

とき:6/28(日)14:00~17:00、7/10(金)18:00~21:00、7/20(祝)14:00~17:00(全3回) ところ:穂の国とよはし芸術劇場「プラット」 対象:18歳以上の方 講師:吉野さつきさん(愛知大学文学部メディア芸術専攻教授)、小川智紀さん(STスポット横浜理事長)ほか 定員:20人程度(選考) 料金:3,000円 申込み:6/21(日)までにプラットホームページで必要事項を入力※直接、申込書を穂の国とよはし芸術劇場でも申し込み可。申込書は穂の国とよはし芸術劇場ほかで配布 問合せ:穂の国とよはし芸術劇場(☎39・8810)

元気に健やかに

健康

健康づくりのためのイベントや、健康管理に役立つ情報などを紹介します。



PICK UP

市民大学トラム 豊橋創造大学連携講座 明日への一歩 自分を磨く習慣

血管年齢を若々しく!

とき 6/13(土)10:40~12:10

からだのバランス能力を高めよう!

とき 6/20(土)10:40~12:10

整えるから始めてみましょう

とき 6/27(土)10:40~12:10

こころのゆとりを自分でつくる

とき 7/4(土)10:40~12:10

[共通事項]

ところ 豊橋創造大学 **定員** 100人(申込順)

申込み 前日までにホームページで必要事項を入力

問合せ 生涯学習課(☎51・2849) ☎ 23387



健康づくりのための スポーツ教室

楽しくフィットネス

とき:7/7~8/4の火曜日9:30~10:30、10:45~11:45(7/21を除く。各全4回) **ところ**:牛川地区体育館 **対象**:18歳以上の方 **定員**:各20人(申込順) **料金**:各2,000円 **申込み**:6/5(金)から豊橋市スポーツ協会ホームページで必要事項を入力 **問合せ**:豊橋市スポーツ協会(☎63・3031)



星空ヨガ

とき:6/2(火)~6/30(火)の火・木曜日19:45~20:45(6/18(木)、6/25(木)を除く。雨天中止) **ところ**:市民球場 **対象**:高校生以上 **定員**:各50人(申込順) **料金**:各500円 **申込み**:各当日までに豊橋市スポーツ協会ホームページで必要事項を入力 **問合せ**:豊橋市スポーツ協会(☎63・3031)



親子で歩こう!ノコギリクワガタと 出会う夏のクアオルト体験会

とき:7/12(日)7:30~10:30 **ところ**:岩屋緑地 **対象**:小学3~6年生と保護者(1組5人まで※保護者1人につき子ども2人、子ども1人につき保護者2人まで) **定員**:15人(抽選) **その他**:プレゼント(ノコギリクワガタ)あり **持ち物**:蓋つきの飼育ケース **申込み**:6/15(月)までにホームページで必要事項を入力 **問合せ**:健康増進課(☎39・9116) ☎ 122725



eatToyo + Kitchen ファミリーコース

自分でつくる朝ごはんをテーマに料理をします。
とき:7/24(金)、7/25(土)10:00~12:30 **ところ**:保健所・保健センター **対象**:市内在住の小学生と保護者(保護者1人につき子ども2人まで) **講師**:食生活改善推進員 **定員**:各20人(抽選) **料金**:各600円 **申込み**:6/26(金)までにホームページで必要事項を入力 **問合せ**:健康増進課(☎39・9116) ☎ 73304



Vitalityとよはしウォーク

アプリを使ってウォーキングを行い、健康づくりに取り組みます。
とき:6/8(月)~8/2(日) **対象**:市内在住・在学・在勤で15歳以上の方 **定員**:200人(申込順) **その他**:週間目標を達成するごとに景品(ドリンクなどと交換できるチケット)あり **申込み**:6/1(月)10:00~6/7(日)にスマートフォンアプリ「あいち健康プラス」内から「Vitality」へ登録 **問合せ**:健康増進課(☎39・9117) ☎ 122559



腰痛改善&美姿勢トレーニング教室

とき:6/9(火)、6/16(火)、6/23(火)9:20~10:10(全3回) と
ところ:浜道地区体育館 定員:20人(申込順) 料
金:2,310円 その他:1人1回のみ500円で体験可
申込み:随時、総合体育館(☎32-9611)



禁煙について考えてみませんか?

喫煙による健康への影響や禁煙治療の方法がパネルで学べます。
とき:5/29(金)~6/5(金) ところ:市役所市民ギャラ
リー、保健所・保健センター、中央図書館 問合せ:
健康増進課(☎39-9136) ☎ 9373



PICK UP

家族で学ぼう 家族で学ぼう

心肺蘇生法を学ぶほか、防災グッズ作りや防災クイズが楽しめます。

とき 7/25(土)10:00~12:00

ところ 青少年センター

対象 小学生と保護者

定員 20組(申込順)

申込み 6/25(木)から青少年センターホームページで必要事項を入力※青少年センター(☎46-8925)でも申し込み可



防 安 全

暮らしの安全・安心に関する講座や、
防災・防犯、消防に役立つ情報を
紹介します。



木造住宅解体補助金を交付します

対象:耐震診断で判定値が1.0未満の住宅、容易な耐震診断で倒壊の危険性があると判断された住宅 補助額:上限20万円 その他:補助額の算定方法など詳細はホームページ参照 申請:随時、直接、申請書を建築物安全推進課※申請書は建築物安全推進課、ホームページで配布 問合せ:建築物安全推進課(☎51-2579) ☎ 37446



自転車保険に加入しましょう

昨年、市内で起きた交通事故の死傷者数は1,212人で、そのうち自転車に関わる事故による死傷者数は208人でした。県内では過去に、高校生が運転する自転車が歩行者に衝突し、賠償額が7,000万円を超えた事例があります。自転車を利用する方は、被害者の身体の損害に関する費用などを補償できる自転車損害賠償保険への加入が義務付けられています。保険に加入していない場合は、必ず加入しましょう。

問合せ:安全生活課(☎51-2550) ☎ 62643



歩行中・運転中 ながらスマホは絶対にやめましょう

近年、ながらスマホによる交通事故が増えています。警察庁によると、令和7年中の携帯電話等使用による死亡・重傷事故件数は148件でした。歩行中や自転車・自動車の運転中にスマートフォンを使用すると、画面に意識が集中するため、周囲の状況を把握できず、重大な交通事故につながる恐れがあります。歩行中や運転中はスマートフォンの使用をやめ、安全な行動を心がけましょう。

問合せ:安全生活課(☎51-2550)
☎ 114803



暮らしの安全安心ひとことメモ

身近に潜む犯罪への対策

犯罪は、いつどこで発生するかわかりません。市内でも、窃盗や特殊詐欺の被害が後を絶たない状況です。今すぐできる対策を、以下の項目で確認しましょう。

- 自転車や車、家などは必ず施錠する
- 窓や玄関に2つ以上の鍵を付ける
- 明るい道や人通りの多い道を歩く
- 玄関は安易に開けず、インターホン越しか扉越しに対応する
- 電話でお金のお話が出たら一旦切り、家族などの信頼できる人に相談する

問合せ:安全生活課(☎51-2550)
☎ 109994



パピママ

主に未就学児のパピママ向けのイベントや、子育て支援などに関する情報を紹介します。



PICK UP



おいしいピザを作ろう！

パピママ子育て講座 国産小麦でピザを作ろう

とき:7/26(日)9:30~12:00 ところ:南稜生涯学習センター
対象:年少~年長児と保護者 定員:10組(抽選)
料金:1組1,000円 申込み:6/15(月)までに
ホームページで必要事項を入力 問合せ:子育て支援課(☎51・2233) ☎ 122689



子育てサロン・物品交換会 トリカエッコ

子どもの成長の土台作りを学ぶほか、おもちゃなどを交換します。
とき:6/18(木)10:30~11:00 ところ:交通児童館
対象:妊娠中の方、3歳児以下と保護者 講師:白川美緒さん(子育てシェアママサポーター @東三河チーム) 問合せ:交通児童館(☎61・5818)



PENTA + ミニ無料体験

ミニハードルなどを使った運動やリズム体操などが楽しめます。
とき:6/3、6/10、6/17、6/24の水曜日10:00~10:45 ところ:陸上競技場
対象:R5/4/2~R6/4/1生まれの子と保護者 定員:各5組(申込順)
申込み:随時、陸上競技場(☎53・8811)



出張ここにこ 子育て講座

- ①みんなあつまればちここにこ
とき:7/4~7/25の土曜日10:00~11:00 ところ:南稜生涯学習センター
対象:3歳児以下と保護者
 - ②ふたごのくまさん交流会
とき:7/13(月)10:00~11:00 ところ:保健所・保健センター 対象:3歳児以下のふたご・みつごとと保護者、多胎を妊娠中の方 定員:8組(抽選)
 - ③いざというときの こどもの応急手当
とき:7/17(金)10:30~11:30 ところ:保健所・保健センター 対象:3歳児以下と保護者 講師:日本赤十字社職員 定員:20組(抽選)
 - ④親子で楽しむわらべうた
とき:7/27(月)10:30~11:30 ところ:保健所・保健センター 対象:3歳児以下と保護者 講師:林吉子さん(おはなしろうそくの会) 定員:12組(抽選)
- [共通事項]**
申込み:②~④は6/15(月)までに、子ども未来館ホームページで必要事項を入力
問合せ:子ども未来館(☎21・5528)



リズム体操 あかちゃんクラス 音楽と体操でこどもの成長を育もう

とき:6/11(木)、6/18(木)、6/25(木)9:30~10:15(全3回) ところ:トレーニングセンター
対象:5か月~1歳3か月児と保護者 講師:ほんまえみこさん(エンジョイリズム体操マスター講師) 定員:10組(申込順) 料金:1組3,300円 その他:1組1回のみ1,100円で体験可。同日に親子クラスも開催。時間など詳細は総合体育館ホームページ参照 申込み:随時、総合体育館(☎32・9611)



幼児ふれあい教室

親子で参加!バランスボールやヨガなど人気の講座を体験しよう
とき:7/7(火)、7/14(火)、7/21(火)、7/29(水)(全4回) ところ:北部生涯学習センター
対象:7か月~1歳5か月の未就園児と保護者 親子リトミック 幼児の心身の発達を支える
とき:7/10~7/31の金曜日(全4回) ところ:本郷生涯学習センター 対象:2歳以上の未就園児と保護者
親子で楽しむ無制限あそび
とき:7/31(金)、8/5(水)、8/10(月) ところ:動物愛護センター「あいくる」 対象:6か月以上の未就園児と保護者 料金:各1人100円
[共通事項]
申込み:6/15(月)までにホームページで必要事項を入力 問合せ:子育て支援課(☎51・2233) ☎ 93322



ゆるっと語ろう 保育士への道



独学で保育士資格の取得を目指す方同士で交流します。

- とき** 7/4(土)13:30~15:00
ところ まちなか図書館
対象 独学で保育士資格の取得を検討・目指している方
定員 10人程度(申込順)
申込み 7/1(水)までにホームページで必要事項を入力
問合せ 保育課(☎51・2365)
HP 120042



リユース品 展示・販売会



家具などのリユース品を先着順で購入できます。

- とき** 7/4(土)9:30~12:30
ところ 市役所市民ホール
その他 小・中型のリユース品は当日持ち帰り。大型のリユース品は当日持ち帰り、または7/6(月)~7/10(金)に東部環境センターで引き渡し。大型のリユース品はホームページでも閲覧可
問合せ 収集業務課(☎61・4136)
HP 118696



教科書展示会



小・中学校、高校などで使用する教科書が閲覧できます。

- とき** 6/2(火)~6/26(金)9:00~16:00
ところ 教育会館
その他 小・中学校の教科書は中央図書館でも閲覧可(6/4(木)~6/17(水)、6/22(月)、6/26(金)を除く)
問合せ 教育会館(☎33・2113)
HP 66244

しょうぶの 植え付け体験



- とき** 6/19(金)、6/20(土)10:00~12:00
 (荒天中止)
ところ 賀茂しょうぶ園
対象 市内在住の方
定員 各20人(申込順)
料金 各500円
その他 プレゼント(しょうぶ株)あり
申込み 6/1(月)10:00から豊橋みどりの協会(☎41・7400)

アイプラザ豊橋 寄せ植え講座



ニチニチソウを主役にしたハンギングバスケットを作ります。

- とき** 6/19(金)10:00~11:30
対象 6歳児以上の方(小学生以下は保護者同伴)
定員 12人(申込順)
料金 5,800円
申込み 6/11(木)までにアイプラザ豊橋(☎46・7181)



暮らし 情報

イベントや生活に役立つ情報などをお届けします。

催し・講座

ふるたの 七夕飾りを作ろう



竹に折り紙や短冊を飾り、七夕飾りを作ります。

- とき** 7/4(土)9:30~11:30
ところ 民俗資料収蔵室
対象 市内在住の小中学生と保護者
定員 10組(1組5人まで。申込順)
その他 作品は持ち帰り
申込み 6/2(火)~6/19(金)に美術博物館ホームページで必要事項を入力
問合せ 美術博物館(☎51・2882)

ものづくり博2026 in 東三河



東三河の企業や高校、大学が開発した製品などを体験できます。

- とき** 6/5(金)、6/6(土)10:00~16:00
ところ 総合体育館
その他 豊橋駅東口と会場間で無料のシャトルバスを運行。運行時間など詳細はホームページ参照
問合せ ものづくり博2026 in 東三河事務局(豊橋商工会議所内☎53・7211)、商工業振興課(☎51・2435)
HP 122636

ひんやり ハッピーフェス2026



熱中症対策のパネル展示や、キッチンカーグルメなどが楽しめます。

とき 6/13(土)10:00~15:00
ところ 道の駅とよはし
問合せ 環境政策課(☎51・2419)
HP 123414

お口の健康講座 美味しく食べて 健康長寿



高齢者の口の健康を保つ方法を、歯科衛生士から学びます。

とき 7/2(木)13:45~15:00
ところ 市役所講堂
定員 50人(申込順)
申込み 6/1(月)~7/1(水)にホームページで必要事項を入力※氏名、年齢、電話番号を長寿介護課(☎51・2339)でも申し込み可
HP 5499

向山大池の生態系を 守り隊



特定外来生物のアカミミガメなどが生態系に及ぼす影響を学びます。

とき 6/27(土)10:00~12:00
対象 小学生以上(小学生は保護者同伴)
定員 50人(抽選)
その他 集合・解散は市民文化会館
申込み 6/17(水)までにホームページで必要事項を入力
問合せ 環境保全課(☎51・2394)
HP 109918



市民大学トラム



■豊川用水の歴史と物語

演劇作品 ほとばしる!を中心に
とき 7/18(土)、7/25(土)、8/1(土)
13:30~15:00(全3回)
ところ 高豊生涯学習センター
料金 1,500円
申込み 6/26(金)までに高豊生涯学習センター(☎21・2824)
HP 23387

おたまじゃくしの会



不登校やひきこもりの悩みを話し合い、情報交換をします。

とき 6/12(金)、7/9(木)13:30~15:00
ところ 保健所・保健センター
対象 市内在住で、不登校やひきこもりの方がいる家族
その他 新規の方は事前に保健師などによる面談が必要
申込み 随時、健康増進課(☎39・9145)
HP 6779

ジオツアー 豊川の石はどこから?



豊川を下流から上流までたどり、河原の石の起源を探ります。

とき 7/18(土)9:00~16:30(雨天順延7/19日)
ところ 新城市、設楽町ほか
対象 小学4年生以上(小学生は保護者同伴)
講師 丹羽美春(自然史博物館学芸員)、加藤千茶子(地下資源館学芸員)
定員 20人(抽選)
その他 集合・解散は総合動植物公園※バス使用
申込み 7/2(木)9:00までに自然史博物館ホームページで必要事項を入力
問合せ 自然史博物館(☎41・4747)

催し・講座

怒鳴らん子育て講座



思春期・反抗期の子どもとの上手な付き合い方を学びます。

とき 7/11(土)、7/18(土)、7/25(土)
10:00~12:00(全3回)
ところ 男女共同参画センター「パルモ」
対象 小・中学生の保護者
講師 藤城由子さん(子育てアドバイザー)
定員 30人(抽選)
申込み 6/24(水)までにホームページで必要事項を入力
問合せ こども若者支援センター(☎54・7830)
HP 90576

みんなで認知症について学ぼう!



①認知症サポーター講座

とき 6/27(土)10:00~11:00
対象 市内在住・在学・在勤の方
講師 キャラバン・メイト
定員 50人(申込順)
その他 認知症サポーターの証「オレンジリング」を進呈

②ステップアップ講座

とき 7/16(木)13:30~16:30
対象 市内在住の18歳以上で、これまでに認知症サポーター講座を受講済みの方
講師 山崎孝浩さん(おいまつクリニック院長)、チームオレンジとよはし
定員 20人(申込順)
その他 受講後はチームオレンジとよはしとして活動可

[共通事項]

ところ 総合福祉センター「あいトピア」
申込み ①は6/19(金)②は7/9(木)までにホームページで必要事項を入力※住所、氏名、電話番号を長寿介護課(☎51・2338)でも申し込み可
HP 57676

子育てお悩み 解決塾



■SNS社会を生きる子どもたちを 被害者にも加害者にもしない

とき 7/4(土)10:00~11:30
申込み 6/26(金)までに生涯学習課 (☎51・2848)

■子育てや自分育てに役立つ 交流分析

とき 7/18(土)13:30~15:00
申込み 7/10(金)までに生涯学習課 (☎51・2848)

[共通事項]

ところ 市民文化会館
対象 小学生の保護者
その他 小学生が参加できる工作教室を同時開催(500円が必要)
HP 23387



労働講座



令和8年度に施行する法律や、労働基準法改正の準備事項を学びます。

とき 7/17(金)13:30~16:30
ところ 愛知県東三河総合庁舎
対象 事業主、人事労務担当者ほか
講師 今西昭一さん(今西経営労務管理事務所 特定社会保険労務士)、愛知労働局雇用環境・均等部職員

定員 50人(申込順)
申込み 7/10(金)までに申込書を愛知県東三河総局企画調整部産業労働課(☎54・7239)※申込書はホームページで配布

問合せ 愛知県東三河総局企画調整部産業労働課(☎54・2582)

HP 122703

家族介護支援講座



適切な介護の知識などを学びます。

とき 7/23(木)13:30~15:30
ところ アイプラザ豊橋
講師 伊弉弘之さん(福祉村病院副院長)、蒔田寛子さん(豊橋創造大学看護学科長)
定員 40人(申込順)
申込み 7/22(水)までに東部地域包括支援センター(☎64・6666)
HP 24204

家庭教育セミナー



■可愛いパン&デザートを 親子で作りましょう

とき 6/27(土)10:00~12:00
ところ 前芝校区市民館
対象 小学生と保護者
料金 1人1,000円
申込み 6/19(金)までに生涯学習課(☎51・2848)

■500年続く東三河の台所 魚市場の魅力

とき 7/4(土)6:20~8:20
ところ 豊橋魚市場
対象 小学生と保護者
申込み 6/21(日)までに東部生涯学習センター(☎63・3810)

■海の安全を守る! 三河海上保安署親子探検隊

とき 7/24(金)10:00~12:00
ところ ポートインフォメーションセンター「カモメリア」
対象 小学生と保護者(2人1組)
申込み 6/30(火)までに杉山生涯学習センター(☎23・2216)

■JR豊橋駅 親子探検隊 駅員さんの仕事を体験しよう!

とき 7/25(土)10:00~11:30
対象 小学生と保護者
申込み 6/18(木)までに羽根井生涯学習センター(☎32・5050)

[共通事項]

HP 23387

催し・講座

知っトク! ゼミナール



■東三河と万葉集

万葉集で読み解く東三河の旅

とき 7/17(金)、7/24(金)、7/31(金) 13:30~15:00(全3回)
申込み 6/30(火)までに青陵生涯学習センター(☎61・9285)

■AIと未来の世界

AIと輝こう!羽ばたこう!

とき ①7/24(金)②7/25(土)③7/26(日) 10:00~11:30(全3回)
対象 ①高校生以上②中学生(保護者の同伴可)③小学生と保護者
申込み 7/5(日)までに南稜生涯学習センター(☎26・0010)

■豊橋筆って知ってる?

自分で作って書いてみよう

とき 7/25(土)、8/8(土)、8/22(土)9:30~11:30(全3回)
対象 小学4年生以上
料金 2,000円
申込み 7/9(木)までに東陽生涯学習センター(☎61・7741)

■創業162年関谷醸造 元杜氏に学ぶ 季節の日本酒講座

とき 7/25(土)、9/26(土)、11/28(土) 18:00~19:30(全3回)
対象 20歳以上の方
料金 9,900円
申込み 7/11(土)までに中部生涯学習センター(☎53・0638)

■地産地消!一流パン講師から学ぶ 地元食材のパンづくり

とき 7/26(日)、8/2(日)、8/9(日)9:30~12:00(全3回)
料金 1,000円
申込み 7/14(火)までに本郷生涯学習センター(☎46・8487)

[共通事項]

ところ 申込先
HP 23387



フードバンクから 食品・文房具が 受け取れます



寄付された食品や未使用の文房具などが受け取れます。

対象 市内在住で支援を必要とする、次のいずれかに該当する世帯
①18歳以下の子がいる、ひとり親世帯②18歳以下の子が3人以上いる世帯

定員 300世帯(抽選)

申込み 6/24(水)~7/7(火)にホームページで必要事項を入力

問合せ 子育て支援課(☎51・2233)

HP 71037



高校生の未来を応援! 返還義務のない奨学金を 支給します



とき 入学から修学期間終了まで

対象 来年3月に市内の高校・高等専修学校を卒業し、大学などへ進学予定で、保護者が市内在住かつ経済的な理由により修学が困難な学生

定員 市内の高校・高等専修学校からの推薦により各1人

支給額 30~40万円(学費に応じて決定)

申請 各学校の指定日までに申請書を各在籍校※申請書は教育政策課、各学校、ホームページで配布

問合せ 教育政策課(☎51・2857)

HP 116124



まちの居場所づくり 活動者交流会



高齢者などの居場所づくりをする活動者の事例が聞けます。

とき 7/10(金)14:00~16:00

ところ 市役所講堂

定員 40人(申込順)

申込み 6/26(金)までにホームページで必要事項を入力※申込書(必着)を長寿介護課(〒440-8501住所不要 ☎56・3810)でも申し込み可。申込書は長寿介護課で配布

問合せ 長寿介護課(☎51・2359)

HP 118937



支援

合併処理浄化槽への 転換補助金を ご利用ください



単独処理浄化槽または汲み取り槽から合併処理浄化槽に転換する方へ、設置費のほか、宅内配管工事費や槽の撤去費にかかる工事費用の一部を補助しています。工事着工前に交付決定を受ける必要がありますので、ご注意ください。補助の要件など詳細はホームページをご確認ください。

問合せ 廃棄物対策課(☎51・2410)

HP 94283



男女共同参画週間 パネル展示



管理職の男女比データなどから愛知県の女性活躍の現状が学べます。

とき 6/23(火)~6/29(月)

ところ 市役所市民ギャラリー

問合せ 市民協働推進課(☎51・2188)

HP 66060

がん患者・家族の ためのつどい



■がん治療経験者(ピアサポーター)による相談会

とき 6/10(水)10:00~12:00

■がん患者サロン ひまわり

①薬物療法に関する講座②参加者同士で交流します。

とき 6/16(火)① 13:30~13:50 ② 14:00~15:00

[共通事項]

ところ 市民病院

問合せ 市民病院がん相談支援センター(☎33・6290)

シルバー ちょこっと講座 習字



とき 7/28(火)① 10:00~11:30 ② 13:00~14:30

ところ 青少年センター

対象 ①小学3・4年生②小学5・6年生

定員 各15人(抽選)

料金 各100円

持ち物 習字道具

申込み 6/28(日)~7/10(金)に青少年センターホームページで必要事項を入力※青少年センター(☎46・8925)でも申し込み可



令和8年版
ミニ統計とよはしを
配布します



市の人口・産業・市民生活など各分野の統計データをポケットサイズにまとめ、市役所じょうほうひろば、各窓口センターなどで6/4(木)から配布します。また、ホームページでも閲覧できます。

問合せ 行政課(☎51・2029)

HP 16850

施設点検のため
6/1(月)～6/8(月)は
りすば豊橋を休館します



問合せ りすば豊橋(☎38・5151)



浜松湖西豊橋道路に
関する縦覧と説明会



■縦覧

環境影響評価準備書と都市計画案を閲覧できます。

とき 6/19(金)～7/21(火)

ところ 愛知県都市計画課、豊橋市都市計画課、各窓口センターほか

その他 ホームページでも閲覧可。6/19(金)～8/4(火)に愛知県知事宛てに意見書を提出可

■環境影響評価準備書の説明会

とき ①6/27(土) 10:00～11:00 ②7/1(水) 19:00～20:00 ③7/4(土) 10:00～11:00 ④7/5(日) 10:00～11:00

ところ ①②公会堂③ライフポートとよはし④二川小学校

[共通事項]

問合せ 愛知県都市計画課(☎052・954・6515)、豊橋市都市計画課(☎51・2622)

HP 123388

フードバンクへ
寄付する食品・文房具



家庭や職場にある食品や未使用の文房具を募集します。

募集期間 6/24(水)～7/14(火)

対象 賞味期限まで、おおむね2か月以上ある食品(缶詰や乾物、離乳食など)、未使用の文房具

申込み 直接、食品などを東三河フードバンク、子育て支援課、総合福祉センター「あイトピア」、各地域福祉センター、各窓口センター、各生涯学習センター、各子育て支援センター、ファミリーマート(市内一部店舗)、エムキャンパスイースト

問合せ 東三河フードバンク(☎75・3826)

HP 71037



その他

市県民税 第1期分の
納期限は6/30(火)です



お近くの金融機関、コンビニエンスストアなどで納付してください。納税には手間のかからない口座振替が便利です。また、クレジットカードやPayPay、楽天ペイなどのキャッシュレス決済でも納付できます。なお、クレジットカードでの納付はシステム利用料がかかります。

問合せ 納税課(☎51・2235)

HP 5742



募集

詳細は募集要項などをご覧ください。

わくわく市民農園の
利用者



家庭菜園として耕作できる菜園(1区画30㎡)を貸し出します。

募集期間 随時

ところ わくわく市民農園(老津町)

料金 1区画につき年額20,000円

その他 利用期間は契約開始日から1年間。共用の水道・駐車場あり

申込み 電話でわくわく市民農園 内藤(☎090・8461・1876)

問合せ わくわく市民農園 内藤、農業支援課(☎51・2461)

HP 122724

愛市憲章フォト&
メッセージ
コンテスト作品



愛市憲章5項目に関する写真とメッセージを募集します。

募集期間 8/7(金)まで※必着

対象 市内在住・在学・在勤の方

その他 未発表の作品に限る。最優秀賞(図書カード1万円分)などあり

応募 R7/6/1以降に市内で撮影した写真(2Lサイズ)とメッセージ(50～100文字)、応募用紙を愛市憲章推進協議会(〒440-0806八町通2丁目16)、生涯学習課(〒440-8501住所不要) ※応募用紙は生涯学習課、各生涯学習センター、ホームページほかで配布

問合せ 愛市憲章推進協議会(☎56・1128)、生涯学習課(☎51・2846)

HP 8901



**アジア・アジアパラ競技大会
開催に伴い競技会場の
利用を制限します**



第20回アジア競技大会・第5回アジアパラ競技大会の開催に伴い、競技会場となる①岩田運動公園②総合スポーツ公園の一部施設や公園内の利用を制限します。

とき ①6/16(火)～11/8(日)②6/16(火)～11/30(月)

その他 制限場所など詳細はホームページ参照

問合せ スポーツ課(☎51・2485)

HP 122743

**子ども医療費の払い戻しは
5年以内に申請
してください**



対象 保険診療による自己負担額で18歳到達の年度末までの入院・通院費

その他 16～18歳の通院費は令和6年1月分以降が対象

申請 医療費を支払った日の翌日から5年以内に領収書、子ども医療費受給者証、保護者名義の預貯金通帳またはキャッシュカードの写し、資格確認書の写しなど子どもの健康保険の情報がわかるものを子育て支援課(〒440-8501住所不要)※通院費のみ各窓口センターでも申請可

問合せ 子育て支援課(☎51・2335)

HP 83080

**5月号 26ページに掲載したまちがい
探しの答え**

問合せ 広報広聴課(☎51・2165)



**埋蔵文化財調査報告書を
販売します**



三ツ山古墳などの発掘調査成果をまとめた、豊橋市埋蔵文化財調査報告書が購入できます。

**■第166集
市内遺跡発掘調査 令和5年度**

価格 700円

**■第167集
三ツ山古墳**

価格 1,000円

[共通事項]

とき 6/1(月)から

ところ 文化財センター、美術博物館、市役所じょうほうひろば

問合せ 文化財センター(☎56・6060)



**マイナンバーカードの
発行申請は一部の
郵便局でもできます**



市役所の窓口が混雑傾向にあるため、マイナンバーカードの発行申請は一部郵便局でも手続きできます。

ところ 老津・石巻・前芝・二川郵便局

その他 市からの粗品(もやすごみの袋1セット。先着順)あり。郵便局で申請可能な手続きなど詳細はホームページ参照

問合せ マイナンバーコールセンター(☎43・5505)

HP 100068



**介護支援専門員
実務研修受講試験
案内などを配布します**



とき 6/24(水)まで

ところ 長寿介護課

対象 保健・医療・福祉に関する法定資格に基づく業務、または特定の相談援助業務に通算5年以上の実務経験があり、次のいずれかに該当する方①その業務に従事している勤務地が愛知県内②現在その業務に従事しておらず、愛知県内に在住

問合せ 愛知県社会福祉協議会福祉人材センター(☎052・212・5530)、長寿介護課(☎51・3130)

HP 112149



**自分で作る
救急医療情報キットを
ご活用ください**



緊急時に救急隊員へ、かかりつけ医などの情報を速やかに伝える「救急医療情報キット」が、500mlのペットボトルや印刷した救急医療情報用紙などを使って自作できます。作成に必要な書類など詳細はホームページをご確認ください。なお、印刷が困難な場合は印刷済みの救急医療情報用紙などを配布しますので、長寿介護課または障害福祉課へお越しください。

対象 65歳以上のみの世帯の方、障害者手帳所持者など

問合せ 長寿介護課(☎51・2333)、障害福祉課(☎51・2345)

HP 52952



相談

相談内容は秘密厳守します。気軽にご相談ください。

定員があるものや申し込みが必要なものがあります。詳細はお問い合わせください。

予… 予約制

電… 電話相談も可

2w… 2週間前から受け付け

	相談内容	とき	ところ	問合せ
暮らし	住宅・建築(擁壁)、測量・登記の相談 予	6/10(水)、6/17(水)、6/24(水)13:30~16:00	建築指導課	☎51・2588
	宅地建物取引士による不動産相談 予 2w	6/15(月)、7/6(月)13:00~16:00	安全生活課	☎51・2304
	司法書士による相続・登記等相談 予 2w	6/22(月)、7/13(月)13:00~16:00		
	弁護士による法律相談 予 2w	6/25(木)14:00~15:00	愛知県東三河県民相談室	☎52・7337
		水曜日、第3金曜日13:00~16:00	安全生活課	☎51・2304
	行政書士による遺言書などの作成相談 予 2w	7/10(金)13:00~15:00	つつじが丘地域福祉センター	豊橋市社会福祉協議会 ☎54・0294
	弁護士による法律相談 予	7/10(金)13:00~16:00		
	国・特殊法人に対する行政相談 電	第1~4木曜日13:00~15:00	安全生活課	☎51・2304
市民相談 電	月~金曜日9:00~16:30	☎51・2300		
健康	禁煙相談 予	6/18(木)9:00、10:30	保健所・保健センター 健康増進課	☎39・9136
	管理栄養士による栄養相談 予	6/25(木)9:00~16:00		☎39・9117
	精神保健福祉相談 予	7/8(水)13:30~15:30		☎39・9145
	公認心理師によるこころの健康相談 予	7/16(木)13:00~16:00		
	思春期精神保健相談 予	7/22(水)13:30~15:30		
	経験者と家族が寄り添う依存症相談 予	月~金曜日8:30~17:15		
子育て	小・中学生教育相談 予 電	6/12(金)13:00~17:00 月~土曜日9:00~18:30	市民センター「カリオンビル」 教育会館	教育相談室 ☎33・2115
	早期教育相談 予	①7/23(木)②8/7(金)10:00~16:00	①教育会館②男女共同参画センター「パルモ」、勤労者会館	東三河教育事務所 ☎35・6191、教育会館 ☎33・2113
	ひとり親家庭などの支援相談 電	月~金曜日10:00~16:00	子育て支援課	☎51・2320
	未就学児、小・中学生発達相談 予 電	月~土曜日9:00~17:00	教育会館	にじの相談室 ☎33・1366
	子育て・虐待・若者の相談 電	月~金曜日9:00~19:00、土・日曜日9:00~17:00	こども若者支援センター「ココエール」	☎54・7830
女性	悩みごと面接相談 予	6/12(金)、6/26(金)13:30、14:40	—	女性相談室 ☎33・3098
	悩みごと電話相談	月~土曜日(6/15(月)を除く)9:00~15:00	—	
	看護師による相談 電	月~金曜日8:30~17:00	市民病院	女性相談担当 ☎33・6232
安全・安心	DV面接相談 予	火~木曜日9:30~15:30	—	DV相談室 ☎33・9980
	DV電話相談	月~金曜日9:00~15:00	—	
	消費生活相談 電	月~金曜日9:00~16:30	東三河消費生活総合センター	☎51・2305
		土・日曜日9:00~16:00	愛知県消費生活総合センター	☎052・962・0999
	警察安全相談	月~金曜日9:00~17:00	—	警察本部相談ダイヤル ☎#9110
その他	中小事業者向け金融相談 予	6/10(水)13:30~16:30	豊橋商工会議所	☎53・7211
	農家(農事)相談 予	6/15(月)13:30~15:30	農業委員会	☎51・2950
	中小事業者向け事業承継に関する相談 予	7/1(水)、7/15(水)10:00、11:30	商工業振興課	☎51・2431
	ハローワーク長期療養者職業相談 予	木曜日11:00~16:00	市民病院 患者総合支援センター	☎33・6111
	罪を犯した人たちの立ち直り相談 電	月・水・金曜日13:30~16:00	豊橋市更生保護会館	豊橋更生保護サポートセンター ☎56・4431
	成年後見制度に関する相談	月~金曜日8:30~17:15	豊橋市成年後見支援センター	☎57・6800
	人権相談 電		名古屋法務局豊橋支局	みんなの人権110番 ☎0570・003・110
	債務整理などの多重債務相談 電	月~金曜日9:00~16:30	東三河消費生活総合センター	☎51・2305
	男性のための悩みごと面接相談 予	月~日曜日、祝日10:00~20:00	—	市民協働推進課 ☎51・2188
	LGBT等性的マイノリティ面接相談 予			

ホっと一息



11歳の少女が見た空襲

豊橋市長の長坂です。今月の野菜は、エディブルフラワーです。さて、1年前の広報とよはし6月号特集は「豊橋空襲」でした。本特集へメールなどご好評のお声、ありがとうございます。

豊橋空襲、当時11歳ほどの少女であった、私より50歳年上の友人から聞いた話を印象深く覚えています。

「まるで花火みたいだったわ」

サイレンが鳴り、真っ暗な夜、防空壕から顔を出し見た、空から降ってきた焼夷弾を、少女に戻ったような目で、こう表現していました。楽しい娯楽もなく、抑圧された日常生活の中、真っ暗な初夏の夜に焼夷弾が刻む光の筋を、11歳の少女が花火のように捉えた。私は、このような喩えをかつて聞いたことがなく、とても強烈に、リアルに感じました。

私が子どもの頃、8月6日と9日の広島と長崎、15日の終戦記念日は日付まで覚えました。しかし、6月19日から20日の豊橋空襲は、大人になってから意識するようになった気がします。

あと2か月で120年を迎える豊橋市史の大きな出来事として、皆様にも記憶に留めていただければ幸いです。

最後までご覧いただき、ありがとうございます。

めざせ！ ごみ分け名人

Q このごみは、
何のごみでしようか？

牛乳パック



A 正解は **古紙** です。
水洗いし、はさみなどで切り開いて乾かしてください。乾いた牛乳パックは、リサイクルステーションや環境センターなどへ持ちこみましょう。

問合せ 家庭ごみコールセンター (☎69-0530)

人物紹介

吉田 ちぎり

ほのかの先輩。豊橋に関する情報を教えてくれる



阿曇 潤

ちぎりの同級生。豊橋市の農業と都市伝説に詳しい

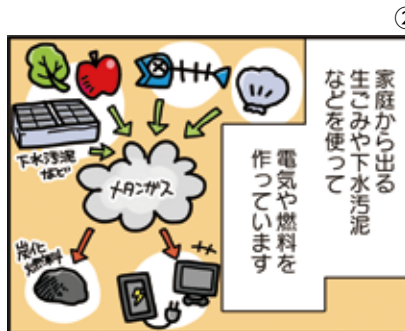

BAMBOO COMICS

だもんで 豊橋が好き

だって言っとるじゃん！

Damonde Toyohashi ga Sukite Iruzumi!



豊橋市出身・在住の漫画家佐野妙さんが、広報とよはしのために描き下ろした特別編！

© 佐野 妙 / 竹書房

6月の緊急医



- 休日・夜間に病気やけがをした方のため、緊急医を定めています。緊急性の無い方は日中の診療時間内に受診しましょう。
- 医師の都合などで一部変更する場合があります。最新の情報はホームページをご覧ください ☎ 8839
- その他医療機関・診療科などについての問合せ 救急医療情報センター(☎ 63・1133)
- 精神科の緊急問合せ 精神科救急医療情報センター(☎ 052・681・9900) ※24時間受付

内科・小児科

時間 休日/9:00~12:00・13:00~17:00(17:00~20:00は休診)、夜間【毎日】…20:00~翌朝7:00。
各30分前に受付終了

ところ 休日夜間急病診療所(中野町字中原 ☎ 48・1110)
※混雑時などは早めに終了。23:00以降、1歳未満児は市民病院(要事前電話)

その他 休日・夜間の子ども診療相談は、愛知県小児救急電話相談(☎ #8000番または☎ 052・962・9900)
※19:00~翌朝8:00

歯科

時間 休日/10:00~17:00、平日/20:00~23:00。各30分前に受付終了。

ところ 休日夜間・障害者歯科診療所(中野町字中原 ☎ 39・9177)

外科

時間 土曜日/17:00~22:00、休日昼間/9:00~17:00、休日夜間/17:00~22:00※要事前電話
上記時間帯以外は豊橋医療センター(☎ 62・0301)・成田記念病院(☎ 31・2167)・市民病院(☎ 33・6111)

6(土)	弥生病院(弥生町)	☎ 48・2211	20(土)	木村整形外科(牧野町)	☎ 45・9925		
7(日)	昼	大岩クリニック(向草間町)	☎ 45・1013	21(日)	昼	前川外科・内科(東岩田4)	☎ 62・6411
	夜	江崎病院(新川町)	☎ 55・2525	21(日)	夜	前川外科・内科(東岩田4)	☎ 62・6411
13(土)	いちかわ整形外科リハビリクリニック(牟呂町)	☎ 21・6318	27(土)	塩之谷整形外科(植田町)	☎ 25・2115		
14(日)	昼	中島脳神経外科(下五井町)	☎ 54・6261	28(日)	昼	岡村クリニック(佐藤2)	☎ 65・4100
	夜	伊藤医院(小池町)	☎ 45・5283	28(日)	夜	ふくい整形外科リウマチリハビリ(西幸町)	☎ 37・3291

産婦人科

時間 平日/20:00~24:00、休日/8:00~24:00※要事前電話。左記時間帯以外は市民病院(☎ 33・6111)
とよはしウイメンズクリニックはクリニックホームページから問い合わせ可

1(月)	井嶋産婦人科医院(平川本町1)	☎ 63・1351	16(火)	とよはしウイメンズクリニック(牟呂町)	事前電話不要
2(火)	パークベルクリニック(南松山町)	☎ 56・0020	17(水)	井嶋産婦人科医院(平川本町1)	☎ 63・1351
3(水)	中岡レディースクリニック(東幸町)	☎ 63・5588	18(木)	今泉産婦人科医院(仲ノ町)	☎ 62・7173
4(木)	小石マタニティクリニック(つつじが丘2)	☎ 66・1212	19(金)	小石マタニティクリニック(つつじが丘2)	☎ 66・1212
5(金)	豊橋まちなかウイメンズヘルスクリニック(駅前大通2)	☎ 21・7815	20(土)	ジュンレディースクリニック豊橋(北山町)	☎ 38・0306
6(土)	とよはしウイメンズクリニック(牟呂町)	事前電話不要	21(日)	竹内産婦人科(新本町)	☎ 52・3453
7(日)	パークベルクリニック(南松山町)	☎ 56・0020	22(月)	つつじが丘ウイメンズクリニック(つつじが丘2)	☎ 66・5550
8(月)	小石マタニティクリニック(つつじが丘2)	☎ 66・1212	23(火)	とよはしウイメンズクリニック(牟呂町)	事前電話不要
9(火)	豊橋まちなかウイメンズヘルスクリニック(駅前大通2)	☎ 21・7815	24(水)	小石マタニティクリニック(つつじが丘2)	☎ 66・1212
10(水)	ジュンレディースクリニック豊橋(北山町)	☎ 38・0306	25(木)	中岡レディースクリニック(東幸町)	☎ 63・5588
11(木)	今泉産婦人科医院(仲ノ町)	☎ 62・7173	26(金)	パークベルクリニック(南松山町)	☎ 56・0020
12(金)	つつじが丘ウイメンズクリニック(つつじが丘2)	☎ 66・5550	27(土)	豊橋まちなかウイメンズヘルスクリニック(駅前大通2)	☎ 21・7815
13(土)	小石マタニティクリニック(つつじが丘2)	☎ 66・1212	28(日)	今泉産婦人科医院(仲ノ町)	☎ 62・7173
14(日)	中岡レディースクリニック(東幸町)	☎ 63・5588	29(月)	竹内産婦人科(新本町)	☎ 52・3453
15(月)	パークベルクリニック(南松山町)	☎ 56・0020	30(火)	小石マタニティクリニック(つつじが丘2)	☎ 66・1212

耳鼻咽喉科

時間 9:00~17:00※要事前電話。左記時間帯以外は市民病院(☎ 33・6111)

7(日)	ハタノ耳鼻咽喉科(上地町)	☎ 63・8733	21(日)	飯塚医院(札木町)	☎ 52・3768
14(日)	こんどう耳鼻咽喉科(大清水町)	☎ 29・3433	28(日)	もりた耳鼻咽喉科(東脇1)	☎ 34・2001

眼科

時間 9:00~17:00※要事前電話。左記時間帯以外は救急医療情報センター(☎ 63・1133)

7(日)	小林眼科(駅前大通2)	☎ 55・5717	21(日)	豊橋南藤井眼科クリニック(植田町)	☎ 25・7111
------	-------------	-----------	-------	-------------------	-----------

全面広告

財源確保を目的に有料広告を掲載しています。広告内容に関する一切の責任は広告主に帰属し、取扱商品等については、市が推奨するものではありません。内容については直接広告主へ問い合わせてください。

**全面
広
告**

財源確保を目的に有料広告を掲載しています。広告内容に関する一切の責任は広告主に帰属し、取扱商品等については、市が推奨するものではありません。内容については直接広告主へ問い合わせてください。

全面広告



広報とよはしをスマートフォンなどで閲覧できます



多言語対応デジタルブック閲覧ソフト「Catalog Pocket」で、本紙を日本語、English、中文、한국어、Português、ภาษาไทย、Español、Bahasa Indonesiaなど10言語(自動翻訳)で閲覧できます。

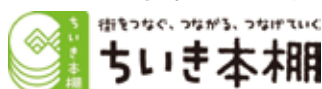

アプリ「SideBooks」で閲覧できるほか、お手持ちのスマートフォンやパソコンのブラウザでも閲覧できます。また、バックナンバーも読むことができます。

