

政務活動費支出伝票

議員名	鈴木 みさ子
収支一覧番号	51
支出日	1月29日
項目	資料作成費
支出内容	コピー用紙、プリンターインク
金額	10,270 円
支出先	コジマ×ビックカメラ豊橋店
備考	

領収書等添付欄 別紙に添付

領収証



コジマ×ビックカメラ豊橋店
電話番号 0532-34-3131

鈴木 みさ子 様

¥10,270-

(内、消費税等 ¥933-)
10%対象 ¥10,270 消費税 ¥933
(コピー用紙・インク) 代として
上記正に領収致しました。

「コジマ×ビックカメラ」ますます便利に！
その1 ポイント交換でお得にお買い物！
その2 どちらのお店でも修理を承ります！

2026/01/29/13:29 レジNo643/0103
取引No6288 販売員65045/小柳津

正-30%	9560202	¥510
正-30%	9560202	¥510
正-30%	9560202	¥510
Jイカ	BC1380XLPGBK	¥1,960
ハ20イカ	J1TC3803815PKL	¥6,780

小計 ¥10,270
合計 ¥10,270
(内、消費税等 ¥933)
10%対象額 ¥10,270 消費税 ¥933
点数 5

お支払い ¥10,270

<お支払の内訳>
現金 ¥10,270
(内、消費税等 ¥933)
お預かり合計 ¥10,270
釣銭 ¥0
(株)コジマ

政務活動費支出伝票

議員名	鈴木 みさ子
収支一覧番号	52
支出日	1月30日
項目	資料作成費
支出内容	コピー代 10月～12月分
金額	1,806 円
支出先	㈱イクモ
備考	

領収書等添付欄 別紙に添付

領収書

No. 55117

鈴木 みさ子 様

金額	¥	1	8	0	6	-
----	---	---	---	---	---	---

収入
印紙

但 10, 11, 12月分のコピー代
毎度ありがとうございます。上記の通り領収致しました。

2026年 / 月30日

内訳
現金
小切手
手形

株式会社 **イクモ**
〒440-0056 愛知県豊橋市南旭町78番地
TEL. (0532) 56-0766代 FAX. (0532) 56-0767

係印
山田

政務活動費支出伝票

議員名	鈴木 みさ子
収支一覧番号	53
支出日	1月30日
項目	研修費
支出内容	第59回「議員の学校」(1/30、31) 参加費25,000円 旅費 35,720円
金額	60,720 円
支出先	特定非営利活動法人 多摩住民自治研究所 鈴木みさ子
備考	

領収書等添付欄 別紙に添付

旅 費 内 訳 書

発議番号

月 日	出発地	経 路	到着地	鉄 道 賃			船賃	車賃	航空賃	宿泊費	宿泊手当	旅行雑費	その他						
				路程	急行料金	特別車両								運賃	実費額	運賃	夜数	食事	日数
				運賃	座席指定	寝台料金													
1 30	豊橋	東海道新幹線 JR中央線	国分寺	325.0	(通常期) 3,930							1							
				5,500									1,000						
	国分寺	JR中央線	立川	6.1					1	朝食付き									
			立川市	180						13,700	800								
1 31	立川	JR中央線	国分寺	6.1								1							
				180									1,000						
	国分寺	JR中央線 東海道新幹線	豊橋	325.0	(通常期) 3,930														
				5,500															
					7,860				1			2							
				11,360					13,700	800		2,000							

<p>〔旅行者〕</p> <p>日本共産党豊橋市議団 鈴木みさ子議員</p> <p>場所 国分寺市</p> <p>予約状況・金額等を踏まえ、適当な宿泊施設が なかったため、立川市で宿泊</p>	<table border="1" style="width: 100%; border-collapse: collapse;"> <tr><td rowspan="7" style="writing-mode: vertical-rl;">旅 費 内 訳</td><td>鉄道賃</td><td style="text-align: right;">19,220 円</td></tr> <tr><td>船賃</td><td style="text-align: right;">円</td></tr> <tr><td>車賃</td><td style="text-align: right;">円</td></tr> <tr><td>航空賃</td><td style="text-align: right;">円</td></tr> <tr><td>宿泊費</td><td style="text-align: right;">13,700 円</td></tr> <tr><td>宿泊手当</td><td style="text-align: right;">800 円</td></tr> <tr><td>旅行雑費</td><td style="text-align: right;">2,000 円</td></tr> <tr><td>合計</td><td style="text-align: right;">35,720 円</td></tr> </table>	旅 費 内 訳	鉄道賃	19,220 円	船賃	円	車賃	円	航空賃	円	宿泊費	13,700 円	宿泊手当	800 円	旅行雑費	2,000 円	合計	35,720 円
旅 費 内 訳	鉄道賃		19,220 円															
	船賃		円															
	車賃		円															
	航空賃		円															
	宿泊費		13,700 円															
	宿泊手当		800 円															
	旅行雑費	2,000 円																
合計	35,720 円																	

領収書

No. 260117-592043-1

発行日 2026年1月30日

豊橋市議会議員 鈴木みさ子 様

¥25,000-

但し、第59回「議員の学校」参加費

2026年1月21日 上記正に領収いたしました

特定非営利活動法人 多摩市民政治研究所
〒191-0016 東京都日野市神明3-10-5 プリ日野103
TEL042-586-7651 FAX042-514-8696

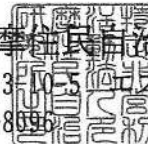

明細書
(STATEMENT)

Name お名前
鈴木みさ子 様

No.912195-DB

ROOM NO. お部屋番号 1137	PERSON. ご人数 1	ARRIVAL DATE. ご到着日 2026/01/30	DEPARTURE DATE. ご出発日 2026/01/31
------------------------	------------------	----------------------------------	------------------------------------

DATE 日付	ROOM NO. お部屋番号	EXPLANATION ご明細	CHARGES ご料金	CREDIT お支払等	BALANCE 残高
26/01/30		ご宿泊代として(朝食付)	13,600		13,600
26/01/30		ホテル税(100)	100		13,700
		課税対象外 ¥100			
		10%対象 ¥13,600			
		(内消費税 ¥1,236)			
TOTAL AMOUNT ご利用金額			13,700	0	13,700

(ご料金合計には消費税 ¥1,236 を含みます。)

※印がついている商品は軽減税率対象となります。

ご署名
SIGNATURE

切り取り線

領収書
(RECEIPT)

鈴木みさ子 様

日付: 2026/01/30

No.912195-DB

現金 13,700

¥13,700 -

但し 1泊朝食付

上記正に領収致しました。

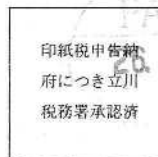

担当: 廣谷 優子



HOTEL emisia
TOKYO TACHIKAWA
ホテルエミシア東京立川
〒190-0012 東京都立川市曙町2丁目14番16号
Tel 042-525-1121(代表) Fax 042-525-1819
hotel-emisia.com
登録番号 T7020001020204

課税対象外 ¥100
10%対象 ¥13,600
(内消費税 ¥1,236)



itammaken
INSTITUTE OF LOCAL SELF-GOVERNMENT IN TOKYO'S TAMA
since 1971

Change!

その先に地方政府への道

第59回

議員の学校

大好評!

森裕之教授の集中講義

2026
1/30(金)
/31(土)



“財政危機!?” を乗り越える

自治体財政の本質を知り、責任ある政策議論のために!

財政危機を公表する自治体が急速に増えています。財政危機とは財政破綻(赤字)へ向かっている状態であり、財政破綻に陥らないことが財政運営上の唯一の共通ルールです。

自治体が財政危機を乗り越えるためには、収支不足をなくすための歳入・歳出改革に取り組まなければなりません。それは決してマイナス面だけではなく、旧来の財政構造を正常化するプロセスにもなります。それに取り組むためには、議員一人ひとりの視点を活かした真摯な議論が必要であり、その前提になるのが自治体財政の基本的な知識にほかなりません。

議会活動で必要となる自治体財政の基礎を学び、新年度予算と関連させながら、これからの予算議会でのどのような議論が必要なのかをお話しします。

■集中講義①②③ 講師: 森裕之氏 立命館大学政策科学部教授

①「自治体財政の基本と財政危機の正体」1/30(金)13:00~

②「新年度の地方財政計画と自治体予算への影響」1/30(金)14:40~

③「予算審査をリードする視点・論点・攻めどころ」1/31(土)10:00~

■集中講義④ 1/31(土)13:00~ 講師: 石川満氏 元日本福祉大学教授・多摩住民自治研究所理事

④「社会保障関係予算の動向と、どうなる私たちの暮らし」

2024・2025年春闘の賃上げ率は5%を超えています。物価の高騰により実質賃金はマイナス。円安の影響もあり、私たちの暮らしは厳しさを増しています。

高市政権でいわれている現役世代の社会保険料軽減により、高齢者の介護・医療などの負担が増えることとなります。これらは市町村の福祉行政にも影響をもたらします。

2026年度から進められる社会保障・社会福祉関係制度改正により、私たちの暮らしはどうか、また今後の社会保障財源の確保をどう考えるかなどについて、できるだけ具体的に検討します。

■実践報告 1/30(金)16:20~ 報告: 伊藤真一氏 東京都東村山市議会・神山玄太氏 山梨県甲府市議会

「財政に強い現役議員が語る~予算議会、私ならこう臨む」

ご期待ください!

●会場——オープンイノベーションフィールド多摩国分寺館

<https://oif-tama.jp/kokubunji/access/>

(JR中央線・西武線「国分寺駅」南口より徒歩5分 / 東京都国分寺市南町3-22-10)

[会場+オンライン(定員150人予定)] 見逃し配信あり:2026年3月末まで

お申込み /



●主催

NPO法人
多摩住民自治研究所
tel: 042-586-7651

〒191-0016 東京都日野市神明3-10-5 エスプリ日野103 HP●<https://tamajichiken.wixsite.com/info>



■ 集中講義①②③ 森 裕之 (もり ひろゆき / 立命館大学政策科学部教授)

1967年生まれ。地方財政、公共政策の理論活動の第一線に立つ研究者で、「市町村や都道府県の財政が住民生活や企業活動にどのような影響を及ぼすか」を実際的に検証し、注目をあびてきました。著書や論文、幅広い講演活動によって、地方財政改革、公共事業、公共政策について積極的な発言をしています。

■著書 『地方財政の新しい地平「人と人のつながり」の財政学』(自治体研究社2024)、『自治体財政を診断する——「財政状況資料集」の使い方』(自治体研究社2022)、『市民と議員のための自治体財政——これでわかる基本と勘所』(自治体研究社2020)、『初歩から分かる総合区・特別区・合区』(共著 自治体研究社2017)、『公共施設の再編を問う』(自治体研究社2016)、『大都市自治を問う』(共著 学芸出版社2015)、『地域共創と政策科学』(共著 晃洋書房2011)、『検証・地域主権改革と地方財政』(共著 自治体研究社2011)ほか多数。

■ 集中講義④ 石川 満 (いしかわ みつる / 元日本福祉大学教授・議員の学校学校長)

1951年東京都生まれ、東大和市職員(通算21年間福祉事務所に勤務)を経て、1999年日本福祉大学社会福祉学部助教授、2004年教授。福祉行財政論など、2017年定年退職。多摩住民自治研究所理事、社会福祉法人えいぶる理事長など。

■著書 『「もっと生きたかった」やまゆり園事件と人権』(藤井克徳・池上洋通・石川満・井上英夫編著、自治体研究社、2025年9月)、『いのちを選ばないで』(共編著 大月書店2019)、『生きたかった——相模原障害者殺傷事件が問われるもの』(共編著 大月書店2016)ほか。

■ 実践報告



伊藤 真一 (いとう しんいち / 東京都東村山市議会)

1957年生まれ、兵庫県芦屋市出身。東村山市議会議員(現在5期目)。元・市議会議員、元・市監査委員。創価大学経済学部卒業。旧北海道拓殖銀行、中央三井信託銀行に勤務。パブリックサービス研究センター会員、政府会計学会会員、1級FP技能士。



神山 玄太 (かみやま げんた / 山梨県甲府市議会)

1982年生まれ。金沢大学法学部を経て、早稲田大学大学院公共経営研究科を修了。日本インターネット新聞社で記者として働いた後、2011年に甲府市議に初当選(以降、4期連続当選)。国会議員政策担当秘書資格試験に合格し、第6回マニフェスト大賞でグッド・マニフェスト優秀賞を受賞。「ワイン県」山梨で活動する議員としてワインエキスパート資格も取得。民生文教委員長、議会運営委員長を歴任。現在、法政大学大学院公共政策研究科博士課程に在籍中。

program & fee

プログラム & 料金

【会場・オンライン同一価格】

●部分参加(1講義あたり)

- ・都道府県・政令市・特別区議会議員 13,000円
- ・上記以外 9,000円

●全参加(4講義)

- ・都道府県・政令市・特別区議会議員 37,000円
- ・市議会議員 25,000円
- ・町村議会議員 15,000円
- ・多摩住民自治研究所会員(議員) 22,000円
- *市民 1講義:1,000円 全参加:3,000円

◆1日目 1月30日(金)(途中休憩あり)

- 12:50- 開会のあいさつ、ガイダンス
- 13:00- 集中講義①(講義80分+質疑応答10分)
【自治体財政の基本と財政危機の正体】
- 14:40- 集中講義②(講義80分+質疑応答10分)
【新年度の地方財政計画と自治体予算への影響】
- 16:20- 実践報告(報告30分×2+質疑応答30分)
【財政に強い現役議員が語る～予算議会、私ならこう臨む】
- 18:00 終了予定

※終了後(18:30-)、すべての講師も参加しての意見交換・交流会を開催します(会費5,000円)

◆2日目 1月31日(土)(途中休憩あり)

- 10:00- 集中講義③(講義100分+質疑応答20分)
【予算審査をリードする視点・論点・攻めどころ】
- 12:00- (昼休み60分)
- 13:00- 集中講義④(100分+質疑応答10分)
【社会保障関係予算の動向と、どうなる私たちの暮らし】
- 15:00- 全体を通じた質疑応答・参加者との意見交換(80分)
- 16:20- 閉会のあいさつ、連絡事項等(10分)
- 16:30 終了予定



政務活動費支出伝票

議員名	鈴木 みさ子
収支一覧番号	54
支出日	2月6日
項目	資料購入費
支出内容	中日新聞購読料1月分
金額	3,400 円
支出先	(有)鳥居新聞店
備考	

領収書等添付欄 別紙に添付

領収証

鈴木 みさ子 様

2026年 1月分

お問合せNo. 3283

(520) 136.00自振

(8%対象 3,400 税 252)

(10%対象 0 税 0)

銘柄名(*は軽減税率対象)	部数	金額	備考
*中日新聞 朝刊	1	3,400	

合計金額
3,400 円

2026年 2月 6日

上記の金額領収いたしました。
金額には消費税が含まれています

◆クレジット・銀行自動引落のご紹介◆
お忙しい皆様にとっても便利!!



中日新聞 豊橋西部専売所
(有)鳥居新聞店
豊橋市花田町字西郷1-2-60
TEL: 0120-31-4198
登録番号T5180302008751

政務活動費支出伝票

議員名	鈴木 みさ子
収支一覧番号	55
支出日	2月24日
項目	資料購入費
支出内容	「スポーツのひろば」購読料2025.4~2026.3
金額	1,200 円
支出先	スポーツ連盟愛知
備考	会派（斎藤啓・鈴木みさ子・中西光江）で按分 3,600×1/3=1,200円 領収書原本は中西光江議員が所持

領収書等添付欄 別紙に添付

振替払込請求書兼受領証

日 0 0 8 1 0 1
 1 9 8 1 2 7

加入者名 スポーツ連盟愛知
 スポーツのひろば
 金額 ￥ 3 6 0 0

この依頼人 中西光江様
 料 金 08-02-24
 T501000111
 2730 ユウチヨ
 備 現金扱
 (21507) N94130007

記載事項を訂正した場合は、その箇所を訂正印を押してください。

この受領証は、大切に保管してください。

政務活動費支出伝票

議員名	鈴木 みさ子
収支一覧番号	56
支出日	2月26日
項目	調査研究費
支出内容	ガソリン代2月分
金額	4,824 円
支出先	(株)JAあいちエネルギー (豊橋) Jセルフ神野新田SS
備考	9,648 × 1/2 = 4,824

領収書等添付欄 別紙に添付



納品書 (領収書)

レシートが「適格請求書(インボイス)」
となります。
確定申告でインボイスが必要な方は、
レシート保管をお願いします。

(株)JAあいちエネルギー(豊橋)
Jセルフ神野新田SS
豊橋市神野新田町字口ノ割80
TEL:0532-34-0721 SS-77059
登録番号: T4180301017630

2026年02月05日 15:43 伝票No.4867
通番1165

スズキ ミサコ 様
11-44-770-065-061188040-00 1
お買上 現金メンバー

020110 No.2967 ¥4937
レギュラー P04
数量 33.82(L)
単価 @146

合計 ¥4,937
(内)ガソリン税 @28.7 ¥970
(10%税込対象額 ¥4937)
(内)消費税等 ¥448
お預り ¥10,000
お釣り ¥5,063
<JAポイント情報>
前回ポイント残高 2430点
今回ポイント 16点
ポイント残高 2446点
会員番号 XXXXXXXXXXXX8044
2967-2968 02 2026/02/05

上記にて領収書に替えさせていただきます



納品書 (領収書)

レシートが「適格請求書(インボイス)」
となります。
確定申告でインボイスが必要な方は、
レシート保管をお願いします。

(株)JAあいちエネルギー(豊橋)
Jセルフ神野新田SS
豊橋市神野新田町字口ノ割80
TEL:0532-34-0721 SS-77059
登録番号: T4180301017630

2026年02月26日 06:50 伝票No.2430
通番1018

スズキ ミサコ 様
11-44-770-065-061188040-00 1
お買上 現金メンバー

020110 No.9735 ¥4711
レギュラー P04
数量 31.62(L)
単価 @149

合計 ¥4,711
(内)ガソリン税 @28.7 ¥907
(10%税込対象額 ¥4711)
(内)消費税等 ¥428
お預り ¥6,000
お釣り ¥1,289
<JAポイント情報>
前回ポイント残高 2477点
今回ポイント 15点
ポイント残高 2492点
会員番号 XXXXXXXXXXXX8044
9735-9736 02 2026/02/26

上記にて領収書に替えさせていただきます

政務活動費支出伝票

議員名	鈴木 みさ子
収支一覧番号	57
支出日	3月6日
項目	資料購入費
支出内容	中日新聞購読料2月分
金額	3,400 円
支出先	(有)鳥居新聞店
備考	

領収書等添付欄 別紙に添付

領収証

鈴木 みさ子 様

2026年 2月分

お問合せNo. 3283

(520) 136.00自振

(8%対象 3,400 税 252)

(10%対象 0 税 0)

銘柄名(*は軽減税率対象)	部数	金額	備考
*中日新聞 朝刊	1	3,400	

合計金額
3,400 円

2026年 3月 6日

上記の金額領収いたしました。
金額には消費税が含まれています

◆クレジット・銀行自動引落のご紹介◆
お忙しい皆様にとっても便利!!



中日新聞 豊橋西部専売所
(有)鳥居新聞店
豊橋市花田町字西郷1-2-40 新聞
TEL: 0120-31-4798
登録番号T5180302008751

政務活動費支出伝票

議員名	鈴木 みさ子
収支一覧番号	58
支出日	3月26日
項目	資料作成費
支出内容	トナー・コピー用紙代
金額	34,906 円
支出先	(株)文光堂
備考	会派（斎藤啓・鈴木みさ子・中西光江）で按分 104,720×1/3=34,906円 領収書原本は中西光江議員が所持

領収書等添付欄 別紙に添付

政務活動費支出伝票

議員名	鈴木 みさ子
収支一覧番号	59
支出日	3月26日
項目	資料作成費
支出内容	コピー代1~3月分
金額	791 円
支出先	㈱イクモ
備考	

領収書等添付欄 別紙に添付

領収書

No. 55669

鈴木 みさ子 様

金額	¥	7	9	1	-
----	---	---	---	---	---

収入
印紙

但 1, 2, 3月分のコピー代
毎度ありがとうございます。上記の通り領収致しました。

2006年3月26日

内訳
現金
小切手
手形

株式会社 **イクモ**
〒440-0056 愛知県豊橋市南旭町78番地
TEL. (0532) 56-0766(代) FAX. (0532) 56-0767

係印
内田

政務活動費支出伝票

議員名	鈴木 みさ子
収支一覧番号	60
支出日	3月 31 ³⁰ 日
項目	資料購入費
支出内容	新聞「農民」購読料2025.4~2026.3
金額	8,400 円
支出先	農民運動愛知県連合会
備考	

領収書等添付欄 別紙に添付

領 収 証

鈴木 みさ子 様 No. _____

★

¥8,400.-

但 新聞「農民」購読料 2025年4月~2026年3月

2026年 3月 30日 上記正に領収いたしました 登録番号 _____

内訳	税率	金額(税抜・税込)
	%	消費税額等
	税率	金額(税抜・税込)
	%	消費税額等

収 入
印 紙

ココヨ ウケ-1097

愛知農民連
農民運動愛知県連合会
〒471-0076 豊田市久保町2-5-1
鳴神ビル205
TEL (0565) 34-6499
FAX (0565) 34-6491

政務活動費支出伝票

議員名	鈴木 みさ子
収支一覧番号	64 61
支出日	3月 29 ³⁰ 日
項目	資料購入費
支出内容	全国商工新聞購読料2025.4~2026.3
金額	6,000 円
支出先	豊橋民主商工会
備考	

領収書等添付欄 別紙に添付

領 収 証

2026年3月30日

日本共産党豊橋市議団 鈴木みさ子

様



¥6,000.-

2025年4月~2026年3月分 上記、正に領収いたしました

全国商工新聞代 @500円	12ヶ月分	6,000

豊橋民主商工会
 豊橋市北島町字北島10-9
 0532-21-7251

政務活動費支出伝票

議員名	鈴木 みさ子
収支一覧番号	62
支出日	3月 21 ³⁰ 日
項目	資料購入費
支出内容	日中友好新聞購読料2025.4~2026.3月分
金額	6,312 円
支出先	日中友好協会愛知県連合会
備考	

領収書等添付欄 別紙に添付

領 収 証 鈴木みさ子 様 No. _____

★ ¥6312.-
 但 25年4月~26年3月 日中友好新聞代として

2026年3月30日 上記正に領収いたしました 登録番号 _____

内訳	税率	金額(税抜・税込)
	%	消費税額等
	税率	金額(税抜・税込)
	%	消費税額等

日中友好協会愛知県連合会
 〒464-0821 名古屋市千種区栄盛通り4-18
 (エイシンビル内)
 TEL (763) 1152
 FAX (763) 1153

収 入
 印 紙
 コクヨ ウケ-1097

政務活動費支出伝票

議員名	鈴木 みさ子
収支一覧番号	66
支出日	3月 31 ³⁰ 日
項目	資料購入費
支出内容	「生活と健康を守る新聞」購読料 2025. 4~2026. 3
金額	4,800 円
支出先	豊橋生活と健康を守る会
備考	

領収書等添付欄 別紙に添付

領 収 書

2026 年 3 月 30 日

氏名 鈴木みさ子 様

担当

金額 4,800 円



上記正に領収いたしました。

【内訳】

「守る新聞」 2025年4月~2026年3月 4,800円

豊橋生活と健康を守る会

豊橋市西高師町字沢向60-4 0532-75-2140

政務活動費支出伝票

議員名	鈴木 みさ子
収支一覧番号	65 63
支出日	3月31日
項目	資料購入費
支出内容	平和新聞購読料 新聞代2025.4~2026.3 6,480円 送料 2025.4~2026.3 1,476円
金額	7,956 円
支出先	愛知県平和委員会
備考	

領収書等添付欄 別紙に添付

領 収 証

鈴木 みさ子

様

No. _____

金額

〒 7956-

内 訳

現金

小切手 /

手形 /

消費税額等(%)

但 新聞代 6480円 送料 1476円 (2025.4.9)

収入印紙

2026年3月31日 上記正に領収いたしました

〒461-0004 名古屋市東区葵一丁目22-26
愛知民主会館4F

愛知県平和委員会

TEL (052) 931-0070
Eメール office@peace-aichi.net

政務活動費支出伝票

議員名	鈴木 みさ子
収支一覧番号	65
支出日	3月31日
項目	資料購入費
支出内容	東愛知新聞購読料 2025.4~2026.3
金額	33,240 円
支出先	ASA豊橋西部
備考	

領収書等添付欄 別紙に添付

領収証

No. 26-2

鈴木 みさ子 様

2026年3月31日

金額	4	3	3	2	4	0
----	---	---	---	---	---	---

但 2025年4月~2026年3月分東愛知新聞代として
 飲食料品等(軽減税率対象) 上記正に領収いたしました

8%(税込・税抜)金額	消費税額等
¥33,240	¥2,462
10%(税込・税抜)金額	消費税額等
	1

〒441-8003 愛知県豊橋市小向町字西小向45番地
 スターガーデン新栄5号室

ASA 豊橋西部
 TEL0532-39-6830 FAX0532-31-7009

登録番号 T9180301031370

現金・カード・()

HISAGO#779

政務活動費支出伝票

議員名	鈴木 みさ子
収支一覧番号	69 67
支出日	3月31日
項目	資料購入費
支出内容	農業新聞購読料 2025. 4~2026. 3
金額	37,200 円
支出先	豊橋農業協同組合
備考	

領収書等添付欄 別紙に添付

No.452463

領 収 書

2026 年 3 月 31 日

鈴木 みさ子 様

金額 37,200-

但し 農業新聞代 (2025年4月分~2026年3月分)

① 3,100 (4税3,229)

軽減税率対象

上記の通り正に領収致しました

印紙
(17号)
組合員非課税
5万円未満非課税

内 訳

税率	金額(税抜・税込)	34,452
8%	消費税額等	2,748
税率	金額(税抜・税込)	
%	消費税額等	

豊橋農業協同組合

発行部署

係印

組 合 員 課

登録番号 T8180305002179

政務活動費支出伝票

議員名	鈴木 みさ子
収支一覧番号	68
支出日	3月31日
項目	広報費
支出内容	市議団ニュース「こんにちは26年3月号」 印刷代156,940円 代引き手数料1,100円
金額	52,680 円
支出先	(株)プリントパック
備考	会派（斎藤啓・鈴木みさ子・中西光江）で按分 158,040 × 1/3 = 52,680円

領収書等添付欄 別紙に添付

市長が総合スポーツ公園への新野球場建設へとかじを切る 市議団は災害リスクの高い海沿いの野球場整備には反対

2026年度に実施設計・用地取得など7.6億円の予算計上

市長は昨年12月、これまでの姿勢を180度転換し、新野球場を総合スポーツ公園で整備することを表明しました。

8月の基本方針の公表からわずか3か月の短期間での方針決定。学識者の意見を聞いて「安全性が確保できる」という結論に至ったと説明します。

説明会で噴出した「なぜ、あえて特定避難困難地域に野球場をつくるのか」「市民のいのちを軽視してはならないか」などの市民の声を真摯に受け止めるなら、このような結論には至らないはずです。

26年度は学識者の意見を踏まえた実施設計、地質調査、用地取得などの予算が計上され、整備に突き進んでいくことになりました。

学識者からは災害リスクがあることを前提に様々な対策の必要性が指摘され、そのために当初の60億円からかなりの増大が予測されています。

あえて、南海トラフの甚大な被害が予測される場所に費用と時間をかけて野球場をつくることは速やかに野球場建設を望むむむ子どもたちや市民の願いにこたえないものとはなりません。



4. 完成予想図

こんにちは

日本共産党豊橋市議団から

豊橋市 2026年度予算

4年連続過去最大規模に

長坂市長の就任以来2回目となる新年度予算が示されました。子育て支援に重点を置いたものとなっており、かねてから表明していた子育て関連の予算が数多く盛り込まれました。一方で、社会保障、高齢者への独自施策がほとんどみられないものとなっています。26年度は地方交付税不交付自治体となる見込みです。

2026年度豊橋市予算

一般会計	6.2%	↑	1,656億1,000万円
特別会計	1.3%	↑	779億1,200万円
企業会計	4.1%	↓	696億4,600万円
合計	3.5%	↑	3,131億6,800万円

2月20日から3月24日の予定で開催される3月議会にて新年度予算について、しっかりと議論していきます。

「新アリーナ」の基本設計概要が示される

2月5日の議会の「新アリーナ」特別調査委員会の2月20日、22日の市民説明会で現在検討中の公園のゾーニングイメージが示されました。市民向けの説明会は初めての開催、事業者のネクスストパーク（株）側が説明を行いました。

駐車場問題や、公園入口の2車線化、樹木の保全について、建物の外装の金属板による熱反射の懸念、物置場による工事費の増大の対応など参加者から多くの質問が出されました。質問と回答の内容は追って市のホームページに掲載されることとしました。

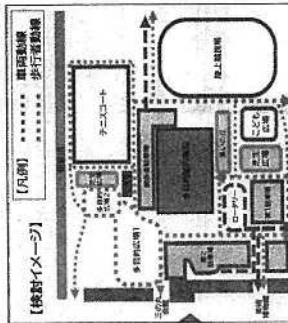

委員会・説明会資料より

2026年3月号

発行：日本共産党豊橋市議団

鈴木みさ子
斎藤ひろむ
中西みつえ



市議団ホームページ

日本共産党豊橋三地区委員会 TEL 54-8215 FAX 53-4166

●ご意見・ご要望お寄せください。●お困りごといつでもお気軽にご相談ください。

小中学校給食を無償提供

保護者負担はゼロに

毎議会、請願や陳情が出され、共産党市議団も求め続けていた「給食費の無償化」に向け大きく前進しました。

小学校は、国と県が1月あたり5200円を補助、不足分を市が独自に上乘せします。中学校は国の物価高騰対応重点支援臨時交付金を活用し1年間、無料に。

拡充

アレルギー等で給食を食べられない児童・生徒への補助に加え、不登校の子どもさんも対象に拡充されます。

補助額：小学生一人当たり月5800円、中学生6800円

地産地消など、質の面でもさらなる充実を求めています。

子育て支援策

- 学校に行きづらさを感じる子どものための地域の居場所「とよはし陽だまりスペース」の新設
- こども誰でも通園制度
- 夏休み限定児童クラブの拡大に向けた検討
- 「子どもの権利条約」制定に向けた検討
- 「児童相談所」実現に向けた基本方針等の検討
- RSウイルスワクチンの公費負担の開始

など盛りだくさんです。予算委員会審議引き続き報告します。

大型事業が目白押し

2026年度に予定される主な大型事業予算

- 総合スポーツ公園野球場 (地質調査・用地取得・造成など) 約7.5億円
- 豊橋田原ごみ処理施設 約11.6億円
- のんほいパーク 新ゾウ舎整備 約9億円
- アリーナ (基本設計・実施設設計) 2.6億円
- 豊橋新城スマートインスター関連 約3.7億円
- 幹線道路整備 (明海町・老津2.8号線/東松山大岩線) 約1.0億円など

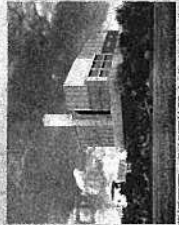

(令和8年度予算の見どころより)

物価高騰に追い打ち

4月から 極く値上げで市民生活の負担は増大

水道料金 支払い時、約1000円の負担増に

市議団は減免を求めました

4月から4.2年ぶりに水道料金が値上げされます。今後、老朽化対策や耐震化対策等が迫られる中、水道事業会計の内部留保金がマイナスイナスなどとなること、また近隣自治体と比べても市の水道料が低く抑えられてきたことなどから値上げに踏み込むとの説明がされました。市議団は、大きな打撃を受ける低所得世帯への減免を求め値上げに反対しました。

水道料改定の内容

- 基本料金は平均10パーセント程度の引き下げ
- 水量 (使用量) 別料金は平均15.1%の値上げ

平均的家庭で試算すると2.0㎡の使用でひと月484円の値上げ、2か月に1回の支払額が約1000円増えることとなります。

半年間の免除が実現 全世帯対象

国の「物価高騰対応重点支援地方創生臨時交付金」を活用して、豊橋市では2026年6月から11月使用分の水道料基本料金6か月分を免除することになりました。



公共施設使用料

公共施設使用料最大1.5倍に

主な施設の値上げ状況

施設名	使用料等	実行	改定後
校区市民館 (50館)	和室 (前芝以外・全日)	4120円	7270円
生涯学習センター (22館)	和室 (曇城・全日)	3960円	6630円
こども未来館	研修室 (全日)	9180円	13030円
視覚覚センター	プラネタリウム観覧料	300円	450円
二川本陣資料館	入館料	400円	500円

従来の建替費用も利用者が負担

多くの自治体では受益者負担として、「維持管理費+人件費」を基準として使用料を算定していますが、豊橋市は減価償却費つまり「建設費・大規模修繕費」など将来かかってくる経費も使用料に組み込むという考え方をとっています。このような考え方をとっている限り、料金改定のたびに値上げをすることになってしまいます。

誰もが安価に気軽に利用できる公共施設に

市民誰もが安価に利用できる「交流や学びの場」「地域コミュニティ活動の拠点」という公共施設の利用が果たせるよう、受益者負担のありかたを見直すことを共産党市議団は求めています。

物価高騰対応への国の交付金を使った支援は？

- 水道料金基本料金を6か月分免除 (再掲)
- 中学校の学校給食費無償提供
- プレミアム付電子商品券(1セット5000円) 32.5万セット発行 利用額6500円 プレミアム率30%)
- 高齢者公共交通費用支援金 (一人当たり2000円分の交通系ICカード利用券)
- 家庭用省工ネ冷蔵庫買替補助金 (上限5万円・補助率1/4)
- 施設園芸・畜産農家への営農継続支援 など

詳しくはこちらから



豊橋市物価対策 支援金

(令和7年度植工予算分)

政務活動費支出伝票

議員名	鈴木 みさ子
収支一覧番号	69
支出日	3月31日
項目	調査研究費
支出内容	ガソリン代3月分
金額	5,864 円
支出先	(株)JAあいちエネルギー (豊橋) Jセルフ神野新田SS
備考	11,728 × 1/2 = 5,864円

領収書等添付欄 別紙に添付



納品書 (領収書)

レシートが「適格請求書(インボイス)」
となります。
確定申告でインボイスが必要な方は、
レシート保管をお願いします。

(株)JAあいちエネルギー(豊橋)
Jセルフ神野新田SS
豊橋市神野新田町字口ノ割80
TEL:0532-34-0721 SS-77059
登録番号: T4180301017630

2026年03月14日 16:25 伝票No.2321
通番1069

スズキ ミサコ 様
11-44-770-065-061188040-00 1
お買上 現金メンバー

020110 No.0576 様
レギュラー P04 ¥6240
数量 34.48(L)
単価 @181

合計 ¥6,240
(内)消費税 @28.7 ¥989
(10%税込対象額 ¥6240)
(内消費税等 ¥567)
お預り ¥10,000
お釣り ¥3,760
<JAポイント情報>
前回ポイント残高 2492点
今回ポイント 34点
(内、キャッシュイオ 17点)
ポイント残高 2526点
会員番号 XXXXXXXXXXXX8044

0576-0577 02 2026/03/14
上記にて領収書に替えさせていただきます



納品書 (領収書)

レシートが「適格請求書(インボイス)」
となります。
確定申告でインボイスが必要な方は、
レシート保管をお願いします。

(株)JAあいちエネルギー(豊橋)
Jセルフ神野新田SS
豊橋市神野新田町字口ノ割80
TEL:0532-34-0721 SS-77059
登録番号: T4180301017630

2026年03月31日 17:01 伝票No.4398
通番1068

スズキ ミサコ 様
11-44-770-065-061188040-00 1
お買上 現金メンバー

020110 No.5451 様
レギュラー P04 ¥5488
数量 34.30(L)
単価 @160

合計 ¥5,488
(内)消費税 @28.7 ¥984
(10%税込対象額 ¥498)
(内消費税等 ¥498)
お預り ¥10,000
お釣り ¥4,512
<JAポイント情報>
前回ポイント残高 2526点
今回ポイント 17点
ポイント残高 2543点
会員番号 XXXXXXXXXXXX8044

5451-5452 02 2026/03/31
上記にて領収書に替えさせていただきます

政務活動費支出伝票

議員名	鈴木 みさ子
収支一覧番号	706870
支出日	4月6日
項目	資料購入費
支出内容	中日新聞購読料3月分
金額	3,400 円
支出先	(有)鳥居新聞店
備考	

領収書等添付欄 別紙に添付

領収証

鈴木 みさ子 様

2026年 3月分

お問合せNo. 3283

(520) 136.00自振

(8%対象 3,400 税 252)

(10%対象 0 税 0)

銘柄名(*は軽減税率対象)	部数	金額	備考
*中日新聞 朝刊	1	3,400	

合計金額

3,400 円

2026年 4月6日

上記の金額領収いたしました。
金額には消費税が含まれています

漁師直送 生牡蠣 販売中(〇) /
兵庫県姫路沖 網干産



中日新聞 豊橋西都専売所
(有)鳥居新聞店
豊橋市花田町字西郷1-200
TEL: 0120-31-41798
登録番号T5180302008751

政務活動費支出伝票

議員名	鈴木 みさ子
収支一覧番号	71
支出日	4月10日
項目	調査研究費
支出内容	携帯電話代 2025年4月 ~2026年2月分
金額	37,814 円
支出先	NTTファイナンス株式会社
備考	2025年4月使用分~2026年2月使用分 合計75,628円×1/2=37,814円

領収書等添付欄 別紙に添付

〒441-8077

豊橋市神野新田町字イノ割57-34

鈴木 みさ子 様

電話料金等 ご利用料金証明書

電話番号等 090-7681-6785

年月分	ご利用金額	支払年月日	記 事
2025年 5月分	4月分 $\frac{6}{10}$ 6,640円	2025年 5月10日	ドコモご利用分 クレジットカードによるお支払
2025年 6月分	5月分 $\frac{7}{10}$ 6,438円	2025年 6月 9日	ドコモご利用分 クレジットカードによるお支払
2025年 7月分	6月分 $\frac{8}{12}$ 6,481円	2025年 7月 9日	ドコモご利用分 クレジットカードによるお支払
2025年 8月分	7月分 $\frac{9}{10}$ 9,232円	2025年 8月 7日	ドコモご利用分 クレジットカードによるお支払
2025年 9月分	8月分 $\frac{10}{10}$ 7,132円	2025年 9月 9日	ドコモご利用分 クレジットカードによるお支払
2025年10月分	9月分 $\frac{11}{10}$ 5,925円	2025年10月 9日	ドコモご利用分 クレジットカードによるお支払
2025年11月分	10月分 $\frac{12}{10}$ 7,029円	2025年11月 7日	ドコモご利用分 クレジットカードによるお支払
2025年12月分	11月分 $\frac{1}{13}$ 6,479円	2025年12月 9日	ドコモご利用分 クレジットカードによるお支払
2026年 1月分	12月分 $\frac{2}{10}$ 6,531円	2026年 1月10日	ドコモご利用分 クレジットカードによるお支払
2026年 2月分	1月分 $\frac{3}{10}$ 7,037円	2026年 2月 9日	ドコモご利用分 クレジットカードによるお支払
2026年 3月分	2月分 ($\frac{4}{10}$) 6,704円	2026年 3月 9日	ドコモご利用分 クレジットカードによるお支払
合計	75,628円		

- ※1 各通信サービス提供会社側でポイント充当等により、請求金額を相殺した場合、「ご利用金額なし」と表示されます。
 ※2 本書は、一括請求回線単位のご利用料金、または、クレジットカード払いによるご利用料金を記載したものであり、料金のお支払額を証明しているものではありません。
 ※3 各通信サービス提供会社名の記載がない料金は、NTTファイナンスご利用料金となります。

2026年 4月 2日

NTTファイナンス株式会社



〒108-0075 東京都港区港南1-2-70

内訳項目 金額(円) CHARGE BREAKDOWN BY CATEGORY (YEN)	内訳金額(円) AMOUNT (YEN)	請求内訳等詳細 DETAILS OF CHARGE BREAKDOWN	税区分 TAX
◆090-7681-6785		ご利用期間 (4/1~4/30)	
◇基本使用料等 (計)			
2,980	3,480	5Gギガライト ステップ2: 1GB~3GB	合 算
(3,850)	(内訳) 5Gギガライト	
(-500)	(内訳) みんなドコモ割	2回線
(-170)	(内訳) dカードお支払割	
(300)	(内訳) spモード利用料	
	0	(参考) 高速通信ご利用データ量は	2.0G
	-500	ドコモ光セット割	合 算
◇通話料・通信料 (計)			
1,884	24	5G・SMS通信料	4月ご利用分
	160	他社接続サービス通信料 [5G]	4月ご利用分
			ナビダイヤル等
◇その他ご利用料金等 (計)	1,700	かけ放題オプション定額料	合 算
1,173	200	あんしんセキュリティ利用料	合 算
	750	ケータイ補償サービス (750円コース)	合 算
	400	あんしん遠隔サポート利用料	合 算
	-380	あんしんバックモバイル割引	合 算
	50	ケータイお探しサービス利用料	合 算
	-50	ケータイお探しサービス割引料	合 算
	200	請求書発行手数料	5月請求分
	2	ユニバーサルサービス料/基本	1番号あたり2円のご請求となります
	1	電話リレーサービス料/基本	1番号あたり1円のご請求となります
◇消費税等相当額 (計)			
603	603	消費税等相当額 (合計)	合算表示の料金合計×10%
◇合計	6,640	合計	
		<NTTドコモからのお知らせ>	
		○継続利用期間は、4月末で	21年3か月となりました。
		○ポイントのお知らせ	
		4月ご利用分に対する獲得ポイントは、	50ptです。
		(ポイント進呈の対象になるご利用金額は、	5,877円です。)
		※その他の獲得ポイントはWEBをご確認ください。	
		○個別にご請求のファミリー割引グループ電話番号。	(2025年4月30日現在)
		090-7307-1054	

お客様電話番号等 BILLING NUMBER	090-7681-6785	請求年月 MONTH OF ISSUE	2025年 6月ご請求分
----------------------------	---------------	------------------------	--------------

お 知 ら せ

ユニバーサルサービス制度の番号単価の改定に伴い、2025年7月ご利用分からユニバーサルサービス料を1電話番号当たり月額2円(税抜)から3円(税抜)に改定いたします。詳しくはドコモのホームページにてご確認ください。引き続きお客様のご理解とご協力を賜りますようお願い申し上げます。

ご請求内訳

(お客様番号 0510-3152-02210)

内訳項目 CHARGE BREAKDOWN BY CATEGORY (YEN)	金額 (円) AMOUNT (YEN)	請求内訳等詳細 DETAILS OF CHARGE BREAKDOWN	税区分 TAX
◆090-7681-6785		ご利用期間 (5/1~5/31)	
◇基本使用料等 (計)			
2,980	3,480	5Gギガライト	ステップ2: 1GB~3GB
(3,850)	(内訳) 5Gギガライト	
(-500)	(内訳) みんなドコモ割	2回線
(-170)	(内訳) dカードお支払割	
(300)	(内訳) spモード利用料	
	0	(参考) 高速通信ご利用データ量は	1. 5G
	-500	ドコモ光セット割	
◇通話料・通信料 (計)			
1,700	1,700	かけ放題オプション定額料	
◇その他ご利用料金等 (計)			
1,173	200	あんしんセキュリティ利用料	
	750	ケータイ補償サービス (750円コース)	
	400	あんしん遠隔サポート利用料	
	-380	あんしんバックモバイル割引	
	50	ケータイお探しサービス利用料	
	-50	ケータイお探しサービス割引料	
	200	請求書発行手数料	6月請求分
	2	ユニバーサルサービス料/基本	1番号あたり2円のご請求となります
	1	電話リレーサービス料/基本	1番号あたり1円のご請求となります
◇消費税等相当額 (計)			
585	585	消費税等相当額 (合計)	合算表示の料金合計×10%
◇合計			
6,438	6,438	合計	
		<NTTドコモからのお知らせ>	
		○継続利用期間は、5月末で	21年4か月となりました。
		○ポイントのお知らせ	
		5月ご利用分に対する獲得ポイントは、	50ptです。
		(ポイント進呈の対象になるご利用金額は、	5,853円です。)
		※その他の獲得ポイントはWEBをご確認ください。	
		○個別にご請求のファミリー割引グループ電話番号。	(2025年5月31日現在)
		090-7307-1054	

NTTドコモからのお知らせ

- 各種お申込み・お手続き、ご契約内容の確認などは、インターネットからお願いします。
【スマートフォン】はdメニュー、【iモード】はiMenu、【PC】はドコモHPのマイドコモから「ドコモオンライン手続き」をご利用いただけます。
- 弊社分請求額のうち、料金回収代行分は、NTTファイナンスへ請求事務を委託しています。

ユニバーサルサービス料について

ユニバーサルサービス料は、ユニバーサルサービス (NTT東西の加入電話等) の提供を確保するために必要な費用の一部を通信事業者全体で電話番号数に応じて負担するユニバーサルサービス制度の趣旨に基づき、ご負担をお願いしている料金です。

内訳項目 CHARGE BREAKDOWN BY CATEGORY (YEN)	金額(円) AMOUNT (YEN)	内訳金額(円) AMOUNT (YEN)	請求内訳等詳細 DETAILS OF CHARGE BREAKDOWN	税区 TAX
◆090-7681-6785			ご利用期間 (6/1~6/30)	
◇基本使用料等 (計)	2,980	3,480	5Gギガライト	合 算
		3,850	(内訳) 5Gギガライト	ステップ2:1GB~3GB
		-500	(内訳) みんなドコモ割	2回線
		-170	(内訳) dカードお支払割	
		300	(内訳) spモード利用料	
		0	(参考) 高速通信ご利用データ量は	1.8G
		-500	ドコモ光セット割	合 算
◇通話料・通信料 (計)	1,709	9	5G・SMS通信料	合 算
		1,700	かけ放題オプション定額料	合 算
◇その他ご利用料金等 (計)	1,203	200	あんしんセキュリティ利用料	合 算
		750	ケータイ補償サービス (750円コース)	合 算
		400	あんしん遠隔サポート利用料	合 算
		-380	あんしんバックモバイル割引	合 算
		50	ケータイお探しサービス利用料	合 算
		-50	ケータイお探しサービス割引料	合 算
		230	請求書発行手数料	7月請求分
		2	ユニバーサルサービス料/基本	1番号あたり2円のご請求となります
		1	電話リレーサービス料/基本	1番号あたり1円のご請求となります
◇消費税等相当額 (計)	589	589	消費税等相当額 (合計)	合 算
			合算表示の料金合計×10%	
◇合計	6,481	6,481	合計	
			<NTTドコモからのお知らせ>	
			○継続利用期間は、6月末で	21年5か月となりました。
			○ご利用料金に対する獲得ポイントはdポイントクラブ サイトの「ポイント獲得・利用履歴」か	
			らご確認ください。	
			○個別にご請求のファミリー割引グループ電話番号。	(2025年6月30日現在)
			090-7307-1054	

内訳項目 CHARGE BREAKDOWN BY CATEGORY (YEN)	金額(円)	内訳金額(円) AMOUNT (YEN)	請求内訳等詳細 DETAILS OF CHARGE BREAKDOWN	税区分 TAX
◆090-7681-6785			ご利用期間 (7/1~7/31)	
◇基本使用料等(計)	4,480	5,480	5Gギガライト	ステップ4: 5GB~7GB
		(5,850)	(内訳) 5Gギガライト	
		(-500)	(内訳) みんなドコモ割	2回線
		(-170)	(内訳) dカードお支払割	
		(300)	(内訳) spモード利用料	
		0	(参考) 高速通信ご利用データ量は	8. 4G
		-1,000	ドコモ光セット割	合 算
◇通話料・通話料(計)	2,709	9	5G・SMS通信料	7月ご利用分
		1,700	かけ放題オプション定額料	合 算
		2,000	スピードモード/1GB追加オプション利用料	超過分は2回分です。
		-1,000	交換済みポイント適用(スピード/1GB利用料)	合 算
◇その他ご利用料金等(計)	1,204	200	あんしんセキュリティ利用料	合 算
		750	ケータイ補償サービス(750円コース)	合 算
		400	あんしん遠隔サポート利用料	合 算
		-380	あんしんバックモバイル割引	合 算
		50	ケータイお探しサービス利用料	合 算
		-50	ケータイお探しサービス割引料	合 算
		230	請求書発行手数料	8月請求分
		3	ユニバーサルサービス料/基本	1番号あたり3円のご請求となります
		1	電話リレーサービス料/基本	1番号あたり1円のご請求となります
◇消費税等相当額(計)	839	839	消費税等相当額(合計)	合算表示の料金合計×10%
◇合計	9,232	9,232	合計	
			<NTTドコモからのお知らせ>	
			○継続利用期間は、7月末で	21年6か月となりました。
			○ご利用料金に対する獲得ポイントはdポイントクラブ サイトの「ポイント獲得・利用履歴」か	
			らご確認ください。	
			○個別にご請求のファミリー割引グループ電話番号。	(2025年7月31日現在)
			090-7307-1054	

内訳項目 CHARGE BREAKDOWN BY CATEGORY (YEN)	金額(円) AMOUNT (YEN)	内訳金額(円) AMOUNT (YEN)	請求内訳等詳細 DETAILS OF CHARGE BREAKDOWN	税区分 TAX
◆090-7681-6785			ご利用期間(8/1~8/31)	
◇基本使用料等(計)	3,480	4,480	5Gギガライト	合 算
		4,850	(内訳) 5Gギガライト	
		-500	(内訳) みんなドコモ割	
		-170	(内訳) dカードお支払割	
		300	(内訳) spモード利用料	
		0	(参考) 高速通信ご利用データ量は	合 算
		0	(参考) 追加データの残分および特典付与分など	合 算
		-1,000	ドコモ光セット割	合 算
◇通話料・通信料(計)	1,791	21	5G・SMS通信料	合 算
		70	他社接続サービス通信料[5G]	合 算
		1,700	かけ放題オプション定額料	合 算
◇その他ご利用料金等(計)	1,213	9	留守番電話サービス利用料[日割]	合 算
		200	あんしんセキュリティ利用料	合 算
		750	ケータイ補償サービス(750円コース)	合 算
		400	あんしん遠隔サポート利用料	合 算
		-380	あんしんバックモバイル割引	合 算
		50	ケータイお探しサービス利用料	合 算
		-50	ケータイお探しサービス割引料	合 算
		230	請求書発行手数料	合 算
		3	ユニバーサルサービス料/基本	合 算
		1	電話リレーサービス料/基本	合 算
◇消費税等相当額(計)	648	648	消費税等相当額(合計)	合 算
			合算表示の料金合計×10%	
◇合計	7,132	7,132	合計	
			<NTTドコモからのお知らせ>	
			○継続利用期間は、8月末で	
			21年7か月となりました。	
			○ご利用料金に対する獲得ポイントはdポイントクラブサイトの「ポイント獲得・利用履歴」か	
			らご確認ください。	
			○個別にご請求のファミリー割引グループ電話番号。(2025年8月31日現在)	
			090-7307-1054	

内訳項目 CHARGE BREAKDOWN BY CATEGORY (YEN)	金額(円) AMOUNT (YEN)	内訳金額(円) AMOUNT (YEN)	請求内訳等詳細 DETAILS OF CHARGE BREAKDOWN	税区 TAX
◆090-7681-6785			ご利用期間(9/1~9/30)	
◇基本使用料等(計)	2,480	2,480	5Gギガライト	合算
		(2,850)	(内訳) 5Gギガライト	
		(-500)	(内訳) みんなドコモ割	
		(-170)	(内訳) dカードお支払割	
		(300)	(内訳) spモード利用料	
		0	(参考) 高速通信ご利用データ量は	
◇通話料・通話料(計)	1,703	3	5G・SMS通信料	合算
		1,700	かけ放題オプション定額料	合算
◇その他ご利用料金等(計)	1,204	200	あんしんセキュリティ利用料	合算
		750	ケータイ補償サービス(750円コース)	合算
		400	あんしん遠隔サポート利用料	合算
		-380	あんしんバックモバイル割引	合算
		50	ケータイお探しサービス利用料	合算
		-50	ケータイお探しサービス割引料	合算
		230	請求書発行手数料	合算
		3	ユニバーサルサービス料/基本	合算
		1	電話リレーサービス料/基本	合算
◇消費税等相当額(計)	538	538	消費税等相当額(合計)	合算
			合算表示の料金合計×10%	
◇合計	5,925	5,925	合計	
			<NTTドコモからのお知らせ>	
			○継続利用期間は、9月末で	
			21年8か月となりました。	
			○ご利用料金に対する獲得ポイントはdポイントクラブサイトの「ポイント獲得・利用履歴」か	
			らご確認ください。	
			○個別にご請求のファミリー割引グループ電話番号。(2025年9月30日現在)	
			090-7307-1054	

内訳項目 金額(円) CHARGE BREAKDOWN BY CATEGORY (YEN)	内訳金額(円) AMOUNT (YEN)	請求内訳等詳細 DETAILS OF CHARGE BREAKDOWN	本内訳は、各サービス提供事業者が 発行したものです。	税区分 TAX
◆090-7681-6785		ご利用期間(10/1~10/31)		
◇基本使用料等(計)				
3,480	4,480	5Gギガライト	ステップ3:3GB~5GB	合 算
(4,850)	(内訳) 5Gギガライト		
(-500)	(内訳) みんなドコモ割	2回線	
(-170)	(内訳) dカードお支払割		
(300)	(内訳) s pモード利用料		
	0	(参考) 高速通信ご利用データ量は	4. 2G	合 算
	-1,000	ドコモ光セット割		合 算
◇通話料・通信用料(計)				
1,706	6	5G・SMS通信用料	10月ご利用分	合 算
	1,700	かけ放題オプション定額料		合 算
◇その他ご利用料金等(計)				
1,204	200	あんしんセキュリティ利用料		合 算
	750	ケータイ補償サービス(750円コース)		合 算
	400	あんしん遠隔サポート利用料		合 算
	-380	あんしんバックモバイル割引		合 算
	50	ケータイお探しサービス利用料		合 算
	-50	ケータイお探しサービス割引料		合 算
	230	請求書発行手数料	11月請求分	合 算
	3	ユニバーサルサービス料/基本	1番号あたり3円のご請求となります	合 算
	1	電話リレーサービス料/基本	1番号あたり1円のご請求となります	合 算
◇消費税等相当額(計)				
639	639	消費税等相当額(合計)	合算表示の料金合計×10%	
◇合計				
7,029	7,029	合計		
		<NTTドコモからのお知らせ>		
		○継続利用期間は、10月まで	21年9か月となりました。	
		○ご利用料金に対する獲得ポイントはdポイントクラブサイトの「ポイント獲得・利用履歴」か		
		らご確認ください。		
		○個別にご請求のファミリー割引グループ電話番号。	(2025年10月31日現在)	
		090-7307-1054		

内訳項目 金額(円) CHARGE BREAKDOWN BY CATEGORY (YEN)	内訳金額(円) AMOUNT (YEN)	請求内訳等詳細 DETAILS OF CHARGE BREAKDOWN	税区 TAX
◆090-7681-6785		ご利用期間 (11/1~11/30)	
◇基本使用料等 (計)			
2,980	3,480	5Gギガライト	合 算
(3,850)	(内訳) 5Gギガライト	ステップ2: 1GB~3GB
(-500)	(内訳) みんなドコモ割	2回線
(-170)	(内訳) dカードお支払割	
(300)	(内訳) s pモード利用料	
	0	(参考) 高速通信ご利用データ量は	1. 1G
	-500	ドコモ光セット割	合 算
◇通話料・通話料 (計)			合 算
1,706	6	5G・SMS通信料	11月ご利用分
◇その他ご利用料金等 (計)			合 算
1,204	200	あんしんセキュリティ利用料	合 算
	750	ケータイ補償サービス (750円コース)	合 算
	400	あんしん遠隔サポート利用料	合 算
	-380	あんしんバックモバイル割引	合 算
	50	ケータイお探しサービス利用料	合 算
	-50	ケータイお探しサービス割引料	合 算
	230	請求書発行手数料	12月請求分
	3	ユニバーサルサービス料/基本	1番号あたり3円のご請求となります
	1	電話リレーサービス料/基本	1番号あたり1円のご請求となります
◇消費税等相当額 (計)			合 算
589	589	消費税等相当額 (合計)	合算表示の料金合計×10%
◇合計			
6,479	6,479	合計	
		<NTTドコモからのお知らせ>	
		○継続利用期間は、11月末で	21年10か月となりました。
		○ご利用料金に対する獲得ポイントはdポイントクラブサイトの「ポイント獲得・利用履歴」か	
		らご確認ください。	
		○個別にご請求のファミリー割引グループ電話番号。	(2025年11月30日現在)
		090-7307-1054	

内訳項目 金額(円) CHARGE BREAKDOWN BY CATEGORY (YEN)	内訳金額(円) AMOUNT (YEN)	請求内訳等詳細 DETAILS OF CHARGE BREAKDOWN	税区分 TAX
◆090-7681-6785		ご利用期間 (12/1~12/31)	
◇基本使用料等 (計) 2,980	3,480	5Gギガライト	合 算
(3,850)	(内訳) 5Gギガライト	
(-500)	(内訳) みんなドコモ割	
(-170)	(内訳) dカードお支払割	
(300)	(内訳) spモード利用料	
	0	(参考) 高速通信ご利用データ量は	
	-500	ドコモ光セット割	合 算
◇通話料・通信用料 (計) 1,754	54	5G・SMS通信用料	合 算
	1,700	かけ放題オプション定額料	合 算
◇その他ご利用料金等 (計) 1,204	200	あんしんセキュリティ利用料	合 算
	750	ケータイ補償サービス (750円コース)	合 算
	400	あんしん遠隔サポート利用料	合 算
	-380	あんしんバックモバイル割引	合 算
	50	ケータイお探しサービス利用料	合 算
	-50	ケータイお探しサービス割引料	合 算
	230	請求書発行手数料	合 算
	3	ユニバーサルサービス料/基本	合 算
	1	電話リレーサービス料/基本	合 算
◇消費税等相当額 (計) 593	593	消費税等相当額 (合計)	合 算
		合算表示の料金合計×10%	
◇合計 6,531	6,531	合計	
		<NTTドコモからのお知らせ>	
		○継続利用期間は、12月末で 21年11か月となりました。	
		○ご利用料金に対する獲得ポイントはdポイントクラブサイトの「ポイント獲得・利用履歴」か らご確認ください。	
		○個別にご請求のファミリー割引グループ電話番号。 (2025年12月31日現在) 090-7307-1054	

内訳項目 金額(円) CHARGE BREAKDOWN BY CATEGORY (YEN)	内訳金額(円) AMOUNT (YEN)	請求内訳等詳細 DETAILS OF CHARGE BREAKDOWN	本内訳は、各サービス提供事業者が 発行したものです。	税区分 TAX
◆090-7681-6785		ご利用期間(1/1~1/31)		
◇基本使用料等(計)	3,480	5Gギガライト	ステップ3:3GB~5GB	合 算
	(4,850)	(内訳) 5Gギガライト		
	(-500)	(内訳) みんなドコモ割	2回線	
	(-170)	(内訳) dカードお支払割		
	(300)	(内訳) spモード利用料		
	0	(参考) 高速通信ご利用データ量は	3.8G	合 算
	-1,000	ドコモ光セット割		合 算
◇通話料・通話料(計)	1,715	5G・SMS通信料	1月ご利用分	合 算
	1,700	かけ放題オプション定額料		合 算
◇その他ご利用料金等(計)	1,203	あんしんセキュリティ利用料		合 算
	200	ケータイ補償サービス(750円コース)		合 算
	750	あんしん遠隔サポート利用料		合 算
	400	あんしんバックモバイル割引		合 算
	-380	ケータイお探しサービス利用料		合 算
	50	ケータイお探しサービス割引料		合 算
	-50	請求書発行手数料	2月請求分	合 算
	230	電話ユニバーサルサービス料/基本	1番号あたり2円のご請求となります	合 算
	2	電話リレーサービス料/基本	1番号あたり1円のご請求となります	合 算
	1			
◇消費税等相当額(計)	639	消費税等相当額(合計)	合算表示の料金合計×10%	
◇合計	7,037	合計		
		<NTTドコモからのお知らせ>		
		○継続利用期間は、1月末で	22年となりました。	
		○ご利用料金に対する獲得ポイントはdポイントクラブサイトの「ポイント獲得・利用履歴」か		
		らご確認ください。		
		○個別にご請求のファミリー割引/グループ電話番号。(2026年1月31日現在)		
		090-7307-1054		

内訳項目 CHARGE BREAKDOWN BY CATEGORY (YEN)	金額(円)	内訳金額(円) AMOUNT (YEN)	請求内訳等詳細 DETAILS OF CHARGE BREAKDOWN	税区分 TAX
◆090-7681-6785			ご利用期間 (2/1~2/28)	
◇基本使用料等 (計)	2,980	3,480	5Gギガライト	合 算
		(3,850)	(内訳) 5Gギガライト	
		(-500)	(内訳) みんなドコモ割	
		(-170)	(内訳) dカードお支払割	
		(300)	(内訳) spモード利用料	
		0	(参考) 高速通信ご利用データ量は	合 算
		-500	ドコモ光セット割	合 算
◇通話料・通信料 (計)	1,712	12	5G・SMS通信料	合 算
		1,700	かけ放題オプション定額料	合 算
◇その他ご利用料金等 (計)	1,403	200	あんしんセキュリティ利用料	合 算
		750	ケータイ補償サービス (750円コース)	合 算
		600	あんしん遠隔サポート利用料	合 算
		-380	あんしんバックモバイル割引	合 算
		50	ケータイお探しサービス利用料	合 算
		-50	ケータイお探しサービス割引料	合 算
		230	請求書発行手数料	合 算
		2	電話ユニバーサルサービス料/基本	合 算
		1	電話リレーサービス料/基本	合 算
◇消費税等相当額 (計)	609	609	消費税等相当額 (合計)	合 算
			合算表示の料金合計×10%	
◇合計	6,704	6,704	合計	
			<NTTドコモからのお知らせ>	
			○継続利用期間は、2月末で	22年1か月となりました。
			○ご利用料金に対する獲得ポイントはdポイントクラブサイトの「ポイント獲得・利用履歴」か	
			らご確認ください。	
			○個別にご請求のファミリー割引グループ電話番号。	(2026年2月28日現在)
			090-7307-1054	

総合口座

お名前

スズキ ミサコ サマ

口座種別	種別	残高	口座番号	支店	口座番号
当座	普通		461		
当座	定期		461		

-7
-6

株式会社 三菱UFJ銀行

〒460-0001
名古屋 豊橋支店



TEL 0532(54)5151

名古屋オベセン2
0568(24)7009

おまとめの内容

口座番号	預金番号	口座種別	期間	残区分	利率のお取扱い	取扱店
		定期	1年		特例	

総合口座のご案内

普通預金

- この口座は全国どこでもATMで引き出し、入金できます。
- お金のやり取りが簡単で、給与や年金などの入金も、ご利用いただけます。
- キャッシュカードがあれば、店舗・ATMでも、カーブで引き出し、ATMでもお金の出しがきです。

各種定期預金

- この口座は自動複利です。

自動融資(当座貸越)

- 定期預金の残高が不足した場合、不足分について定期預金の残高から自動的に入金させていただきます。
- お申し込みの際は、お振替口座と定期預金の金利の別を指定する必要があります。お振替口座は、お振替口座の残高が不足した場合、お振替口座の残高から自動的に入金させていただきます。
- お申し込みの際は、お振替口座の残高が不足している場合は、お振替口座の残高が不足している場合は、お振替口座の残高から自動的に入金させていただきます。

お預け下さい 次のような場合にお申し出ください

- お振替の利息の給付あるいはお振替の利息の返付を受ける場合は、お振替の利息の給付を受ける旨をお知らせください。
- お振替の利息の給付を受ける場合は、お振替の利息の給付を受ける旨をお知らせください。
- お振替の利息の給付を受ける場合は、お振替の利息の給付を受ける旨をお知らせください。
- お振替の利息の給付を受ける場合は、お振替の利息の給付を受ける旨をお知らせください。

08-126 口座振替 4 | +2770 1527 木村(SMCC) | 101197 | RT461
 08-126 口座振替 4 | +2770 1527 木村(SMCC) | 101197 | RT
 08-126 口座振替 4 | +2770 1527 木村(SMCC) | 101197 | RT461
 08-126 口座振替 4 | +2770 1527 木村(SMCC) | 101197 | QT
 08-126 口座振替 4 | +2770 1527 木村(SMCC) | 101197 | QT461
 08-126 口座振替 4 | +2770 1527 木村(SMCC) | 101197 | QT
 08-126 口座振替 4 | +2770 1527 木村(SMCC) | 101197 | RT461
 08-126 口座振替 4 | +2770 1527 木村(SMCC) | 101197 | RT461

08-410 電2 | 口座 | +540000 | LT

08-410 電2 | 口座 | +6704 10カ-ト | RT

08-410 電2 | 口座 | +6704 10カ-ト | RT

08-410 電2 | 口座 | +6704 10カ-ト | RT



1. 振替口座	2. 振替金額	3. 振替日	4. 振替元	5. 振替先	6. 振替種別	7. 振替手数料	8. 振替残高
08-410	540000	2024-10-10	木村(SMCC)	101197	口座振替	0	101197

※ 振替手数料は振替金額の1%です。
 ※ 振替は入金後、各口座表示の振替日(要約欄)に記されています。
 ※ 不明な点は各店へお問い合わせください。

