

政務活動費支出伝票

議 員 名	梅田 早苗
収支一覧番号	16
支 出 日	8月22日
項 目	調査研究費
支出内容	ガソリン代 (8月分)
金 額	3,403 円
支 出 先	サンソマテクノ (株) ハートランド岩田SS
備 考	$3320 + 3486 = 6806$ $6806 \div 2 = 3403$

領収書等添付欄 別紙に添付



SOLATO

ご来店ありがとうございます

領収書

2025年08月04日(月)18:13

給油 010000
事業者番号 T3180301005256
梅田 早苗 様
5-07108-09269-0000 1790-0 0
5-Deer現金
車番:0000 実車番:0000

*SOLATOガソリン ¥3,486
N14 21.00L/リ @166.00

合計 ¥3,486
(内消費税等 ¥317)
(10%対象金額 ¥3,486)
(内消費税等 ¥317)

商品欄 *内税商品 #非課税商品

サンソマテクノ(株)ハトラト*岩田S
TEL 0532-62-2129

2025/08/05 4824 No:5338
SC:07108 -1 係員:03丸山



SOLATO

ご来店ありがとうございます

領収書

2025年08月22日(金)18:25

給油 010000
事業者番号 T3180301005256
梅田 早苗 様
5-07108-09269-0000 1790-0 0
5-Deer現金
車番:0000 実車番:0000

*SOLATOガソリン ¥3,320
N10 20.00L/リ @166.00

合計 ¥3,320
(内消費税等 ¥302)
(10%対象金額 ¥3,320)
(内消費税等 ¥302)

商品欄 *内税商品 #非課税商品

サンソマテクノ(株)ハトラト*岩田S
TEL 0532-62-2129

2025/08/23 9053 No:8579
SC:07108 -1 係員:01田中

政務活動費支出伝票

議員名	梅田 早苗
収支一覧番号	17
支出日	8月27日
項目	資料購入費
支出内容	新聞代 (8月分)
金額	8,670 円
支出先	株式会社 佐久間新聞店
備考	

領収書等添付欄 別紙に添付

領収証
西岩田 6丁目 6-2

梅田 早苗 様

銘柄名 (*は軽減税率対象)	部数	金額	備考
*中日新聞 朝刊	1	3,400	
*東日新聞	1	2,500	
*東愛知新聞	1	2,770	

新聞購読料は自動口座振替でのお支払いも受け付けています。

8/27 領収

2025年 8月分

お問合せNo. 11782

(1003) 590.00集金

(8%対象 8,670 税 642)

(10%対象 0 税 0)

合計金額

8,670 円

毎度ご愛読、まことにありがとうございます。

株式会社 佐久間新聞店
豊橋市小畷町 4 5 6
TEL66-1300 | FAX66-1301
フリーダイヤル 0120-66-1308
登録番号 T5180302007522

政務活動費支出伝票

議員名	梅田 早苗
収支一覧番号	18
支出日	8月28日
項目	研修費
支出内容	第20回全国市議会議長会研究フォーラムin札幌（8月27, 28日） 旅費 84,160円 参加費 9,000円 行政視察代 11,000円 振込手数料 1,760円 空港施設利用料 1,620円 取扱手数料 1,100円
金額	108,640 円
支出先	梅田早苗、株式会社JTB北海道事業部、第20回全国市議会議長会研究フォーラムin札幌、三菱UFJ銀行、株式会社ツーリストトップワールド
備考	

領収書等添付欄 別紙に添付

旅 費 内 訳 書

発議番号

月 日	出発地	経 路	到着地 ----- 宿泊地	鉄 道 賃			船賃 運賃 ----- 特別船室	車賃 実費額	旅行雑費 日数 ----- 定額又は 実費額	宿泊費 夜数 ----- 定額	航空賃 実費額	その他															
				路程	特急料金	特別車両																					
				運賃	座席指定																						
8 27	豊橋	名鉄名古屋本線 名鉄線常滑線	中部国際空港	95.7					1			自由席															
				1,840					1,000																		
	中部国際空港	空路	新千歳 空港								29,350																
	新千歳 空港	JR区間快速エアポート	札幌	46.6						1		自由席 一泊朝食付き 16,500円 宿泊手当 800円															
			札幌市	1,230						16,500																	
8 28	新千歳 空港	空路	中部国際 空港								30,600																
	中部国際 空港	名鉄空港線 名鉄名古屋本線	豊橋	95.7					1			自由席															
				1,840					1,000																		
								2	1		59,950																
				4,910				2,000	16,500																		
[旅行者] 公明党豊橋市議団 梅田議員 場所 札幌市								旅 費 内 訳		<table border="1" style="width: 100%; border-collapse: collapse;"> <tr><td>鉄道賃</td><td style="text-align: right;">4,910 円</td></tr> <tr><td>船賃</td><td style="text-align: right;">円</td></tr> <tr><td>車賃</td><td style="text-align: right;">円</td></tr> <tr><td>旅行雑費</td><td style="text-align: right;">2,000 円</td></tr> <tr><td>宿泊費</td><td style="text-align: right;">16,500 円</td></tr> <tr><td>宿泊手当</td><td style="text-align: right;">800 円</td></tr> <tr><td>航空賃</td><td style="text-align: right;">59,950 円</td></tr> <tr><td>合計</td><td style="text-align: right;">84,160 円</td></tr> </table>		鉄道賃	4,910 円	船賃	円	車賃	円	旅行雑費	2,000 円	宿泊費	16,500 円	宿泊手当	800 円	航空賃	59,950 円	合計	84,160 円
鉄道賃	4,910 円																										
船賃	円																										
車賃	円																										
旅行雑費	2,000 円																										
宿泊費	16,500 円																										
宿泊手当	800 円																										
航空賃	59,950 円																										
合計	84,160 円																										

ご利用明細

三菱UFJ銀行

ご来店いただきありがとうございます。

このご利用明細は必ずお持ち帰りください。

年月日	取扱店番	お取引内容	
070804	0461103	お振り込み	
受付通番	銀行番号	支店番号	口座番号
0101			
			お取引金額
*****			¥9,000*

お取扱い できない場合		残高	
昨利	税込手数料	おつり	
2.00	880*		¥120*
みずほ銀行 十四号支店 普通 0660107 カ)JT B様 ウメタ サナI様 08032862132			

お振込先・お受取人
ご依頼人

ご利用明細

三菱UFJ銀行

ご来店いただきありがとうございます。

このご利用明細は必ずお持ち帰りください。

年月日	取扱店番	お取引内容	
070804	0461103	お振り込み	
受付通番	銀行番号	支店番号	口座番号
0100			
			お取引金額
*****			¥27,500*

お取扱い できない場合		残高	
昨利	税込手数料	おつり	
1.58	880*		¥1,620*
みずほ銀行 十四号支店 普通 0660107 カ)JT B様 ウメタ サナI様 08032862132			

お振込先・お受取人
ご依頼人

収入印紙

領収証発行日: 2025年08月26日

1 / 2

〒060-0001
北海道札幌市中央区北一条西6丁目1-2
アーバンネット札幌ビル8階

株式会社JTB 北海道事業部
事業部長 大川 正勝

領収証番号: 325394317000116014
登録番号: T8010701012863



領 収 証

梅田 早苗 様

下記のとおり領収いたしました。

再発行

領収額合計 16,500円 (税込)

イベント名 第20回全国市議会議長会研究フォーラムin札幌

イベント会期 2025年08月27日 ~ 2025年08月28日

請求額合計	(税込)	内消費税/税区分
	16,500円	1,500円 -
(10%対象)	16,500円	1,500円 -
(8%対象)	0円	0円 ※1
(対象外)	0円	0円 ※2

入金額 16,500円

請求残額 0円

※1 軽減税率適用

※2 消費税対象外商品

領収証備考

明細は次頁以降をご参照ください。

領収明細

再発行

領収証発行日: 2025年08月26日

2 / 2

領収額合計 16,500円 (税込)

【内訳】

イベント名		第20回全国市議会議長会研究フォーラムin札幌				
イベント会期		2025年08月27日 ~ 2025年08月28日				
申込日	ご利用日・内容	本体単価 (税込)	数量	本体合計 (税込)	税区分 内消費税	
2025年06月27日	2025年08月27日 ホテルグレイスリー札幌(シングル/ 一泊朝食付) 梅田 早苗様	16,500円	1	16,500円	10%	
① 請求額合計				16,500円	1,500円	
				(10%対象)	16,500円 1,500円	
				(8%対象 ※1)	0円 0円	
				(対象外 ※2)	0円 0円	
② 入金額				16,500円		
③ 請求残額				0円		

※1 軽減税率適用

※2 消費税対象外商品

SAPPORO
PICTURE BOOK
LIBRARY

札幌市えほん図書館 概要

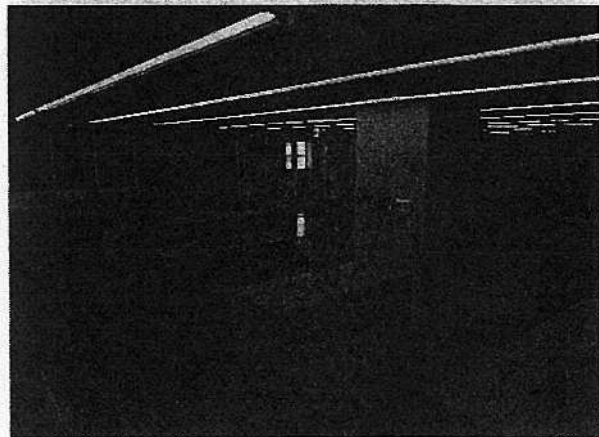
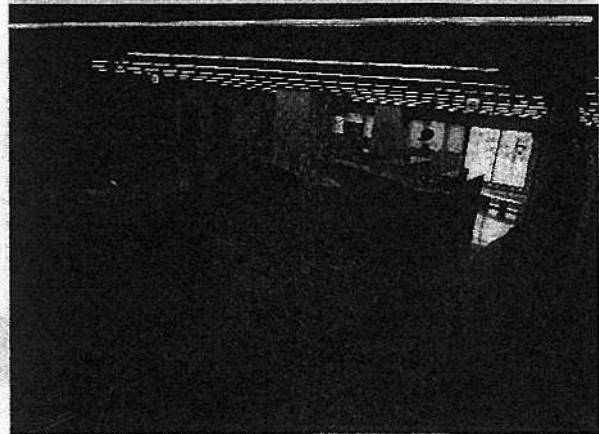
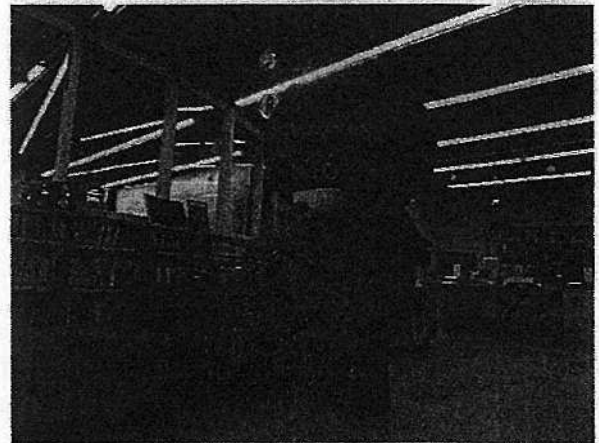

基本コンセプト

乳幼児期からの読書のきっかけづくりを目的に

- ①多くの絵本に囲まれ、乳幼児が絵本を楽しみ、学べる場
- ②乳幼児の読書活動および読書活動を通じた子育てに関わる人を支援する場

開設費用等

- 工事費 えほん図書館分 3億900万円(庁舎全体 65億5,400万円)
- 整備費(図書、システム改修、備品等) 1億3,600万円
- 運営管理費(令和7年度予算) 5,840万円

設備

No.	諸室	仕様・設備
1	書架・閲覧スペース	302 m ² (自動貸出機、自動返却機、BDS、水飲み場)
2	体験型活動室(おひさま)	52 m ² (大型ディスプレイ、音響設備、暗幕、調光ライト)
3	ボランティア等活動室(おつきさま)	65 m ² (スクリーン、プロジェクター、音響設備、暗幕、調光ライト)
4	子ども用トイレ	手洗い(4)、男児用(2)、女児用(1)、おむつ交換台、着替え台、SK室
5	多目的トイレ	ベビーチェア、おむつ交換台(着脱シート)
6	授乳室	大人用イス、荷物置き台、子ども用イス
7	バックスペース	86 m ² (カウンター、事務室、倉庫)

蔵書

28,607冊(令和7年4月現在) ※開館当初 約15,000冊

- ・絵本<超大型絵本もあり>
- ・紙芝居<超大型紙芝居もあり>
- ・布絵本
- ・点字絵本
- ・一般書(絵本に関する図書)
- ・雑誌(16タイトル)



特色

- 声を出して絵本を読むことができる図書館
- 子ども目線の低書架・絵本の表紙が見える配架
- 長く読み継がれる定番絵本を複数揃える
- 年齢別やテーマ別の絵本のブックリストを提供
- 自動貸出機・返却機の設置 10台設置
- 年齢別おはなし会等絵本の楽しさを伝える行事を積極的に実施

主な事業

- 年齢別おはなし会
 - ・0歳向け、1～2歳向け⇒毎週1回・3歳～向け⇒月1回
- 図書館デビュー、ぬいぐるみおとまり会、えほんとわらべうたの会、絵本にちなんだ各種ワークショップなどの実施 17回
- 幼稚園・保育所等の団体利用の受け入れ
- 読書推進プログラム「めざせ！えほんマイスター」の実施
- 登録ボランティア団体による行事開催の支援、えほん図書館サポーターによる活動

利用状況

年度	来館者数 (人)	貸出冊数 (冊)	行事 参加者数 (人)	団体利用	
				(件)	(人)
H28	108,839	71,831	1,659	16	791
H29	187,440	186,251	8,551	65	2,735
H30	185,670	197,164	9,215	61	2,818
R1	151,783	175,730	7,412	49	1,447
R2	96,179	155,549	0	2	61
R3	100,296	157,769	62	0	0
R4	136,300	202,032	2,494	10	139
R5	136,039	192,107	4,792	16	328
R6	131,005	176,302	5,488	23	431

出生減少

※ H28年度：平成28年11月7日～平成29年3月31日（開館後5か月間の数値）

※ 新型コロナウイルス感染拡大防止のための臨時休館

R1年度：令和2年3月1日～3月31日

R2年度：令和2年4月14日～5月25日

R3年度：令和3年5月4日～7月11日、8月29日～9月30日（貸出・返却は実施）

大会テーマ

「地方議会議員のなり手不足問題の
解決に向けて」



第20回

全国市議会議長会 研究フォーラム



令和7年 8月27日^{13:00~}[水] ▶ 28日^{9:00~}[木]

札幌文化芸術劇場 hitaru
北海道札幌市中央区北1条西1丁目 札幌市民交流プラザ 4F

中継会場 札幌パークホテル
及び
意見交換会場 北海道札幌市中央区南10条西3丁目1番1号



■主催：全国市議会議長会 ■後援：総務省
■協賛：全国市議会議員互助会・(仮)都市企画センター ■実施：第20回全国市議会議長会研究フォーラム実行委員会

1 札幌市図書・情報館とは

札幌市民交流プラザ内に2018年10月7日（日）オープン
『貸出機能に重点を置いた本市既存の図書施設とは異なる、調査相談・情報提供に特化した課題解決型図書館として整備』（仮称）市民交流複合施設整備基本計画（H25.5策定）

2 コンセプト

はたらくをらくにする ～ビジネスパーソンのための課題解決型図書館～

3 特徴

- ① 都心に集う人々に向けて仕事や暮らしに役立つ情報を提供する。
- ② 札幌の来訪者や市民に札幌の魅力に関する情報を発信する。
- ③ 利用者の調べものや交流を支援する知的空間を創出する。
- ④ 立地を生かし、経済、法律、行政等関連機関と市民の活動を結ぶ役割を果たす。
- ⑤ すべての棚が、司書が創るオリジナルテーマによる提案性のある配架。
- ⑥ いつ来館しても最新の資料の閲覧が可能（資料の貸し出しをしない）

4 事業内容

（1）仕事や暮らしに関する資料・情報提供



（2）札幌の魅力発信

デジタル映像や図書で、札幌市民交流プラザを訪れるひとや市民に札幌の魅力を紹介

（3）知的空間の創出

- ・一部スペースを除き、会話可能
- ・ワーキングスペース（ワーキング席）、コミュニケーションスペース（グループ席、ミーティングルーム）の設置
- ・周囲と仕切り、静かな環境で調べものができる閲覧席（リーディング席）の設置
- ・無線LAN環境、電源、プリンター、ロッカーの整備

5 その他基本情報

【開館時間】 平日 9時～21時、 土日祝 10時～18時 ※都心立地にあわせた開館時間

【延床面積】 1,500㎡

【蔵書冊数】 図書：約4万冊、 新聞：約紙、 雑誌：約500タイトル

第20回全国市議会議長会研究フォーラム in 札幌

令和7年8月4日

豊橋市議会 梅田 早苗 様

参加費領収書

東京都千代田区平河町2-4-2

第20回全国市議会議長会研究フォーラム実行委員会

委員長 丸子 善弘



金 9,000 円 (不課税・消費税対象外)

第20回全国市議会議長会研究フォーラム in 札幌の参加費として

令和7年8月27日・28日開催 (札幌市)

領収書

領収書番号No 32294

この度は、株式会社ツーリスト・トップ
ワールドを、ご利用頂きまして誠に
ありがとうございました。

担当

飯田



現金	✓
小切手	
振込	

旅行日	8月27日~8月28日			日帰り	泊
行先	北海道	内金	残金	一括	
人員	名	単価	万	千	円
備考		金額			円

御客様名 梅田早苗 様

領収日 20250815

千万 百万 十万 万 千 百 十 一 円

領収金額 461570-

内訳

税率 税抜金額 455973-

10% 消費税額 45597-

税率 税抜金額

8% 消費税額

但 旅行代金にて 上記正に領収しました。

登録番号: 3180001091274 観光庁長官登録旅行業 第1988号

株式会社 ツーリスト・トップワールド

本社 名古屋市中川区長良町3丁目20番地 ☎052-362-5011

三河営業所 豊川市御油町西沢148-2 ☎0533-75-6396

関東営業所 東京都大田区千鳥3-11-19原田ビル2階 ☎03-5760-6839

ラッコの和 愛知県一宮市竜屋三丁目14番地7 ☎0568-82-5585

代表取締役社長 安吉 亮

領収書

領収書番号No 32295

この度は、株式会社ツーリスト・トップ
ワールドを、ご利用頂きまして誠に
ありがとうございました。

担当

飯田

印紙

現金	
小切手	
振込	

旅行日	8月27日~8月28日			日帰り	泊
行先	北海道	内金	残金	一括	
人員	名	単価	万	千	円
備考		金額			円

御客様名 梅田早苗 様

領収日 20250815

千万 百万 十万 万 千 百 十 一 円

領収金額 41100-

内訳

税率 税抜金額 40000-

10% 消費税額 4000-

税率 税抜金額

8% 消費税額

但 旅行代金にて 上記正に領収しました。

登録番号: 3180001091274 観光庁長官登録旅行業 第1028号

株式会社 ツーリスト・トップワールド

本社 名古屋市中川区長良町3丁目20番地 ☎052-362-5011

三河営業所 豊川市御油町西沢148-2 ☎0533-75-6396

関東営業所 東京都大田区千鳥3-11-19原田ビル2階 ☎03-5760-6839

ラッコの和 愛知県一宮市竜屋三丁目14番地7 ☎0568-82-5585

代表取締役社長 安吉 亮

領 収 明 細

領収証発行日:2025年08月26日

2 / 2

領収額合計 11,000円 (税込)

【内訳】

イベント名	第20回全国市議会議長会研究フォーラムin札幌					
イベント会期	2025年08月27日 ~ 2025年08月28日					
申込日	ご利用日・内容	本体単価 (税込)	数量	本体合計 (税込)	税区分 内消費税	
2025年06月27日	2025年08月28日 11:50 Bコース 札幌市「<こども からおとなまで>図書を通じての教育と支援」視察 梅田 早苗 様	11,000円	1	11,000円	10%	
	① 請求額合計			11,000円	1,000円	
		(10%対象)		11,000円	1,000円	
		(8%対象 ※1)		0円	0円	
		(対象外 ※2)		0円	0円	
	② 入金額			11,000円		
	③ 請求残額			0円		

※1 軽減税率適用

※2 消費税対象外商品

◆ 視察プランのご案内 (募集型企画旅行契約)



Aコース 札幌市「次世代エネルギーの活用」視察 日帰り

コースポイント SDGsに向けたクリーンエネルギーの利用は世界的に活用が進んでいるところですが、札幌市の官民の取り組み状況について最新の施設や、雪国ならではの自然エネルギー活用状況を視察します。

- 募集人数:40名 ● 最少催行人数:30名 ● 旅行代金 (お一人様あたり) :11,000円 ● 添乗員同行
- 旅行代金に含まれるもの:貸切バス代金・昼食代金・視察入場料・添乗員費用・諸税

	行程	食事
8/28 (木)	旧NHK札幌放送局跡地 〰️ 昼食(札幌市内) 〰️ 札幌市中央区役所 〰️ 11:50発 12:10着 13:10発 13:20着 14:00発 〰️ エア・ウォーター水素ステーション札幌大通東 〰️ モエレ沼公園(雪冷房システム) 〰️ 14:20着 14:40発 15:10着 15:50発 〰️ 札幌駅北口 〰️ 新千歳空港 16:20頃着 17:20頃着	朝× 昼○ 夕×

【札幌市中央区役所】

今年、2月にOPENした新庁舎を見学します。道産木材や札幌軟石などを使い、愛着の持てる、景観に配慮した内装・外観としたほか、下水熱のエネルギー活用や省エネルギー化などの環境への配慮、防災機能などの特徴も備えています。

【エア・ウォーター水素ステーション札幌大通東】

札幌市が整備を進めている「水素モデル街区」にオープンとなった、北海道初となる大規模商用水素ステーション。本ステーションは、燃料電池車(FCV)に加えてFCバス、FCトラックなど大型商用車両への充填に対応、水素充填設備を2ライン搭載しメンテナンスやトラブルが発生してもいつでも充填できる運営体制となっています。

【モエレ沼公園(雪冷房システム)】

雪は解けると冷水になります。この冷水を熱利用して冷房にするのが雪冷房です。公園内に積もった雪を断熱された雪貯蔵庫に蓄え、夏季(6月から9月)にガラスのピラミッドの館内を「熱交換冷水循環方式」で冷やします。

Bコース 札幌市「<こどもからおとなまで> 図書を通じての教育と支援」視察 日帰り

コースポイント デジタルが普及する今日において、あえて紙の本にこだわった市内の2施設を視察します。最新のデジタル技術を活用しつつも紙が持つぬくもりや図書館ならではのメリットを生かした運営をご紹介します。

- 募集人数:40名 ● 最少催行人数:30名 ● 旅行代金 (お一人様あたり) :11,000円 ● 添乗員同行
- 旅行代金に含まれるもの:貸切バス代金・昼食代金・視察先ガイド代・添乗員費用・諸税

	行程	食事
8/28 (木)	旧NHK札幌放送局跡地 …… 札幌市図書・情報館(札幌市民交流プラザ内) 〰️ 昼食(札幌市内) 11:50発 12:05着 12:40発 13:00着 14:00発 〰️ えほん図書館(白石区役所内) 〰️ 札幌駅北口 〰️ 新千歳空港 14:25着 15:00発 15:30頃着 16:30頃着	朝× 昼○ 夕×

【札幌市図書・情報館】

『はたらくをらくにする』をコンセプトに掲げ、ビジネスパーソンを支援する図書館。課題解決に役立てるため、いつでも最新の図書・情報が手に入るようにしています。

【えほん図書館】

未就学児向けの絵本を中心に28,800冊を揃えています。絵本の表紙が見えるように並べて選びやすくする工夫や館内では声を出して絵本を読むことができます。

※記号の見方: 徒歩……、貸切バス 〰️

※視察箇所は都合により変更になる可能性もございます。最終の視察コースは、最終案内にてご確認ください。

政務活動費支出伝票

議 員 名	梅田 早苗
収支一覧番号	19
支 出 日	9月24日
項 目	調査研究費
支出内容	ガソリン代 (9月分)
金 額	3,205 円
支 出 先	サンソマテクノ (株) ハートランド岩田SS
備 考	$3257 + 3154 = 6411$ $6411 \div 2 = 3205$

領収書等添付欄 別紙に添付



SOLATO

ご来店ありがとうございます

領収書

2025年09月08日(月)11:25

給油 010000
事業者番号 T3180301005256
梅田 早苗 様
5-07108-09269-0000 1790-0 0
5-Dea元现金
車番:0000 実車番:0000

*SOLATOガソリン ¥3,257
N14 19.50L/リットル @167.00

合計 ¥3,257
(内消費税等 ¥296)
(10%対象金額 ¥3,257)
(内消費税等 ¥296)

商品欄 *内税商品 #非課税商品

サンソマテクノ(株) ハトウト*岩田 S
TEL 0532-62-2129

2025/09/08 2994 No:1664
SC:07108 -1 係員:05新山



SOLATO

ご来店ありがとうございます

領収書

2025年09月24日(水)16:15

給油 010000
事業者番号 T3180301005256
梅田 早苗 様
5-07108-09269-0000 1790-0 0
5-Dea元现金
車番:0000 実車番:0000

*SOLATOガソリン ¥3,154
N14 19.00L/リットル @166.00

合計 ¥3,154
(内消費税等 ¥287)
(10%対象金額 ¥3,154)
(内消費税等 ¥287)

商品欄 *内税商品 #非課税商品

サンソマテクノ(株) ハトウト*岩田 S
TEL 0532-62-2129

2025/09/24 6701 No:4584
SC:07108 -1 係員:04江間

政務活動費支出伝票

議員名	梅田 早苗
収支一覧番号	20
支出日	9月27日
項目	資料購入費
支出内容	新聞代 (9月分)
金額	8,670 円
支出先	株式会社 佐久間新聞店
備考	

領収書等添付欄 別紙に添付

領収証
〒620 0604 豊橋市 6丁目 6-2

梅田 早苗 様

銘柄名(※は軽減税率対象)	部数	金額	備考
*中日新聞 朝刊	1	3,400	
*東日新聞	1	2,500	
*東愛知新聞	1	2,770	

2025年 9月分

お問合せNo. 11782

(1003) 590.00集金

(8%対象 8,670 税 642)

(10%対象 0 税 0)

合計金額

8,670 円

毎度ご愛読、まことに
ありがとうございます。

新聞購読料は自動口座振替でのお支払い
も受け付けています。

9/27 領収

株式会社 佐久間新聞店
豊橋市小塚町4-5-6
TEL66-1300 FAX66-1301
フリーダイヤル 0120-66-1308
登録番号T5180302007522

政務活動費支出伝票

議 員 名	梅田 早苗
収支一覽番号	21
支 出 日	10月6日
項 目	研修費
支出内容	三遠南信サミット2025 in南信州
金 額	8,580 円
支 出 先	梅田早苗
備 考	

領収書等添付欄 別紙に添付

旅 費 内 訳 書

発議番号

月 日	出発地	経 路	到着地 ----- 宿泊地	鉄 道 賃			船賃	車賃	旅行雑費	宿泊費	航空賃	その他															
				路程	特急料金	特別車両	運賃	実費額	日数	夜数	実費額																
				運賃	座席指定		特別船室						定額又は 実費額	定額													
10 6	豊橋	名鉄名古屋本線	名古屋	68.0					1			なごや特割を使用															
				890					1,000																		
	名古屋	名鉄バス	飯田					2,900																			
	飯田	名鉄バス	名古屋					2,900																			
	名古屋	名鉄名古屋本線	豊橋	68.0								なごや特割を使用															
				890																							
								5,800	1																		
				1,780					1,000																		
[旅行者] 公明党豊橋市議団 梅田議員、水野議員 場所 飯田市								旅 費 内 訳		<table border="1" style="width: 100%; border-collapse: collapse;"> <tr><td>鉄道賃</td><td style="text-align: right;">1,780 円</td></tr> <tr><td>船賃</td><td style="text-align: right;">円</td></tr> <tr><td>車賃</td><td style="text-align: right;">5,800 円</td></tr> <tr><td>旅行雑費</td><td style="text-align: right;">1,000 円</td></tr> <tr><td>宿泊費</td><td style="text-align: right;">円</td></tr> <tr><td>宿泊手当</td><td style="text-align: right;">円</td></tr> <tr><td>航空賃</td><td style="text-align: right;">円</td></tr> <tr><td>合計</td><td style="text-align: right;">8,580 円</td></tr> </table>		鉄道賃	1,780 円	船賃	円	車賃	5,800 円	旅行雑費	1,000 円	宿泊費	円	宿泊手当	円	航空賃	円	合計	8,580 円
鉄道賃	1,780 円																										
船賃	円																										
車賃	5,800 円																										
旅行雑費	1,000 円																										
宿泊費	円																										
宿泊手当	円																										
航空賃	円																										
合計	8,580 円																										

第33回

三遠南信サミット

2025 in 南信州

開催日

2025.
10/6月

テーマ

**人口減少時代の
広域連携**

～持続的に成長する地域の創生～

サミットの様子は、後日
サミット特設サイトに
一部動画公開いたします
サミット宣言や、追加資料等がございましたら、
サミット特設サイトに一部公開をいたします。
[https://www.sena-vision.jp/
sena/summit/no33.html](https://www.sena-vision.jp/sena/summit/no33.html)

特設サイトはこちら



南信州
MINAMI SHINSYU

東三河
HIGASHI MIKAWA

遠州
ENSYU

会場

飯田文化会館・飯田人形劇場

主催：三遠南信地域連携ビジョン推進会議 (SENA)

共催：三遠南信地域経済開発協議会 後援：経済産業省、国土交通省

政務活動費支出伝票

議員名	梅田 早苗
収支一覧番号	24
支出日	10月15日
項目	調査研究費
支出内容	ガソリン代 (10月分)
金額	1,603 円
支出先	サンソマテクノ (株) ハートランド岩田SS
備考	3206 ÷ 2 = 1603

領収書等添付欄 別紙に添付



領収書

2025年10月15日(水)10:10

給油 010000

事業者番号 T3180301005256

梅田 早苗 様

S-07108-09269-0000 1790-0 0

S-Deat現金

車番:0000 実車番:0000

*SOLVATOガソリン ¥3,206

N14 19.20L/リ @167.00

合計 ¥3,206

(内消費税等 ¥291)

(10%対象金額 ¥3,206)

(内消費税等 ¥291)

商品欄 *内税商品 #非課税商品

サンソマテクノ(株) ハートランド岩田SS

TEL 0532-62-2129

2025/10/15 1120 No:8081

SC:07108 -1 係員:13宮樫

政務活動費支出伝票

議 員 名	梅田 早苗
収支一覧番号	23
支 出 日	10月31日
項 目	研修費
支出内容	東三河懇話会（下期）
金 額	30,000 円
支 出 先	東三河懇話会
備 考	

領収書等添付欄 別紙に添付

請 求 書

令和7年10月1日

梅田 早苗 様

豊橋市駅前大通3丁目53番地

東三河懇話会
会長 神野吾郎

公益社団法人 東三河地域研究センター
理事長 神野吾郎

下記のとおりご請求申し上げます。

記

令和7年度下期会費（1口） 金 30,000 円也
（令和7年10月～令和8年3月）

※ 上記会費のうち3分の1（10,000円）は、（公社）東三河地域研究センターの
会費となります。

【振込先】 三菱UFJ銀行 豊橋支店
普通預金 0486258
東三河懇話会

支払期日 令和7年10月末日迄

◆ 誠に恐縮ですが、振込手数料をご負担いただきますようお願い申し上げます。

領 収 書

豊橋市議会議員 梅田早苗様

¥ 3 0 , 0 0 0 -

但し：令和7年度 10月～3月分
本会費（1口）として

上記の金額正に領収致しました

令和7年10月31日

豊橋市駅前大通3丁目53番地

東 三 河 懇 話 会
会 長 神 野 吾 郎

公益社団法人 東三河地域研究センター
理 事 長 神 野 吾 郎

第258回 東三河午さん交流会

「日本一周自転車旅、その挑戦と感動」

講師：尺八アーティスト
自転車日本一周アドバイザー

もりた やすまさ
森田 泰正氏

～プロフィール～

◇お生まれ 1955年 豊橋市

◇学 職 歴 関西外国語大学卒業
1978年 豊橋市役所 入所
2017年 同 退職
2019年 市関連生涯学習施設 退職

◇著 書 シニアだからできる日本一周自転車旅 ～孤夢走の自転車行脚～

令和7年度 東三河産学官交流サロン・東三河午さん交流会 開催日予定一覧表

令和7年12月2日現在

開催月	東三河産学官交流サロン			東三河午さん交流会	
	開催日	講師①	講師②	開催日	講師
R7 4	22(火) 486回	豊橋技術科学大学	浜松いわた信用金庫	4(金) 251回	豊橋市美術博物館
		小野 悠氏	金子 洋明氏		岡田 亘世氏
5	20(火) 487回	愛知大学	やさいバス/エムスクエア・ラボ	/	
		西本 昌司氏	加藤 百合子氏		
6	24(火) 488回	豊橋技術科学大学	西日本電信電話	13(金) 252回	ブレイズサーフ
		藤井 享氏	今井 徹氏		萩原 健太氏
7	22(火) 489回	愛知大学	(株)渥美フーズ	4(金) 253回	(NPO)てほへ
		近藤 暁夫氏	渡会 一仁氏		富田 達郎氏
8	26(火) 490回	豊橋技術科学大学	craif(株)	1(金) 254回	Finger Lime Base
		横田 久里子氏	豊田 高行氏		鈴木 豪氏
9	24(水) 491回	アイティップス(株)	愛知工科大学	5(金) 255回	豊橋市自然史博物館
		クマール ラトネッシュ氏、永瀬未希也氏	手塚 一佳氏		吉川 博章氏
10	21(火) 492回	豊橋技術科学大学	(株)Lirem	3(金) 256回	南栄町協議会
		田島 昌樹氏	藪内 龍介氏		白井 紀充氏、岡田 陽氏
11	18(火) 493回	愛知大学	(株)物語コーポレーション	7(金) 257回	(株)ビジネスリンク
		田藤 裕祐氏	加藤 央之氏		西川幸孝氏
12	23(火) 494回	(株)ジャパンティッシュエンジニアリング	豊橋技術科学大学	5(金) 258回	森田泰正氏
		山田 一登氏	東城 友都氏		
R8 1	20(火) 495回	愛知大学	(株)ゼンリン	/	
		富村 圭氏			
2	24(火) 496回			6(金) 259回	
3	17(火) 497回			6(金) 260回	

「東三河午さん交流会」 レジューメ

日時：2025年12月5日（金）

場所：ホテルアークリッシュ豊橋4階ザ・テラスルーム

講演テーマ：「日本一周自転車旅、その挑戦と感動」

- 1 日本一周自転車旅に何故挑戦したのか
- 2 旅で出会ったすごい人3人
 - (1) 子連れのバイク日本一周
 - (2) 51回巡礼した福島の住職
 - (3) 人力車で日本一周の若者
- 3 とんでもない偶然2件
 - (1) 50年ぶりの大学時代の友人との再会
 - (2) お遍路ハウス「やまもも」での驚き
- 4 尺八演奏
- 5 おもしろ情報
 - (1) 興部の電車宿
 - (2) 熊と遭遇
- 6 モンベルチャレンジプログラムについて
- 7 本出版について
- 8 旅とは
- 9 質問