



認定こども園

社会福祉法人向山保育園

幼保連携型認定こども園

むかい山こども園



仏教保育で培う“禅の心”をベースに

元気な心・やさしい心・学びの心 3つの豊かな心を通して人間力を育みます

小学校にあがるまでの0歳から6歳の6年間は、こどもが一番成長する時。当園では「心も体もすこやかに」の願いのもとに、0歳～6歳までそれぞれの年齢・発達に合わせた遊びを行い、楽しく過ごします。



当園では、保育園部・幼稚園部が共に同じクラスで活動しています。
保育園部・幼稚園部、どちらに入園されても同じ教育・保育内容を受けられます。



むかい山こども園の教育・保育

言葉遊び

絵本をたくさん読んだり、童謡を歌ったり、多くの言葉に触れ、さまざまな方法で「言葉の力」を磨きます。ネイティブの先生による英語遊びもあります。

運動遊び

バランスよくさまざまな運動機能に刺激を与える遊びに取り組んでいます。週に1回スポーツの専門講師による運動遊びもあります。

仏教保育

仏様へのごあいさつや仏教の教えを通じ、相手を思いやる心、助け合う喜び、感謝する気持ちを共に考え、育ち合います。

食育

菜園で野菜に水やりなどをしながら収穫の喜びを体験するなど、大切な「食」の基本を、おいしく健康的に食べるマナーとともに学びます。

集団生活

こども園は、こどもたちにとって初めての集団の場。その集団の中で、こどもたちはルールを守り協力する「社会性」を学習していきます。

課外教室
(英語・スポーツクラブ)
あり

むかい山こども園の1年

- 4月 入園式・進級式、花まつり、オリエンテーリング、春の遠足、防災訓練
- 5月 こどもの日、母の日、芋苗さし、春の健康診断(園医)、歯科検診(園医)
- 6月 運動会、父の日、プール開き
- 7月 七夕まつり、プール遊び
- 8月 水遊び、希望保育、プール納め
- 9月 十五夜(お月見団子作り)、敬老の日
- 10月 十三夜(おはぎ作り)、芋掘り
- 11月 発表会、秋の健康診断(園医)、勤労感謝の日、フラワーアレンジメント
- 12月 成道会、お餅つき
- 1月 かるた大会、マラソン大会
- 2月 節分豆まき、おてかけ餅作り、涅槃会、作品展、お別れ遠足
- 3月 開園記念日、お別れ会、卒園式、修了式

その他 誕生会、避難訓練、安全訓練など



園の概要

保育時間 [平日] 7:00～18:30 [土曜日] 7:00～13:00 ※早朝保育、延長保育を含みます

バス停から
徒歩3分

駐車場
あり

経営主体 社会福祉法人 向山保育園

施設 幼保連携型認定こども園 むかい山こども園

園長 鈴木 素子

所在地 〒440-0864 愛知県豊橋市向山町庚申下1の1

電話 0532-53-5381

FAX 0532-53-5238

職員数 29名 主任保育教諭:1名
保育教諭:21名
調理員:3名 その他:4名

定員 105名 (8ヶ月～6歳)

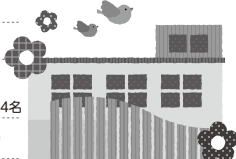

POINT 01

こどもたちも大好き おいしい給食

鰹節などの天然素材で出汁をとり、スチコンで旨みを引き出した、やさしくおいしい園内調理のごはんです。(アレルギー対応/除去食)



POINT 02

未就園児の子育て支援 スマイルクラブ

月2回、就園前(0～2歳児)のお子様とお母様で楽しく遊ぶ“スマイルクラブ”を開催しています。ぜひご参加ください!



POINT 03

柔軟にサポートします 特別保育

延長保育 / 乳児保育
8ヶ月より(応相談) /
一時保育 / 子育て支援

むかい山こども園について
もっと詳しく知りたい方は
WEBサイトをご覧ください



お問合せや見学は随時受け付けています。お気軽にどうぞ! ☎0532-53-5381



昭和保育園

〒440-0062 豊橋市東田町西脇 102-3 TEL 0532-55-3805 FAX 0532-55-3804

<https://www.showahoikuen.sakura.ne.jp/>

園長 市川順敬



保育・教育目標

明るく・正しく・仲良く

☆心の豊かな 思いやりのある子どもに☆

保育時間

平日 午前7時30分～午後6時30分
土曜日 午前7時30分～午後2時30分

概要

◎職員 園長 1名 主幹保育教諭 1名
保育教諭 27名 看護師 1名
調理員等 6名

◎定員 180名 (1号15人 2・3号165人)

◎0歳(産休明け)から6歳児までの保育

◎送迎時は、太蓮寺駐車場がご利用いただけます。

◎保護者の皆様との密なコミュニケーション

・連絡帳、おたより(アプリ) ・送迎時の対話 ・クラスだより

◎入園時の経費 園服 3,400円～ カラー帽 1,200円

3才児以上 体操服 上 2,500円～ 下 1,600円～

◎毎月の諸経費(保育料の他に)

・母の会費 350円 ・絵本 420円～510円

・主食代(3歳児以上) 1,000円

・副食費 4,900円 ・バス協力費

◎アレルギー症

除去食・代替食にて対応します。ご相談下さい。

昭和保育園の1日

7:30	9:15	10:00	11:30
登園 視診	自由あそび	クラス別保育	食事
戸外あそび	(室内)	おやつ (0.1.2歳児)	
12:30	13:00	15:00	16:00～ 18:30
はみがき	クラス別保育		
休息		おやつ	長時間保育
午睡 (0.1.2歳児)			

昭和保育園の1年(◎は保護者参加)

4月	入園・進級式◎
5月	花まつり 運動会◎
6月	歯科健診 内科健診 保育参観(幼児)◎
7月	プール開き 七夕まつり
8月	盆踊り◎
9月	遠足◎ 保育参観(乳児)
10月	音楽会◎
11月	内科健診 七五三お宮参り 焼き芋パーティー
12月	おさとの日 作品展◎ お餅つき クリスマス会
1月	
2月	豆まき お遊戯会◎
3月	ひなまつり 卒園式◎
毎月	誕生会 身体測定 交通安全指導 避難訓練 パスティランチ(誕生月に保護者と一緒にお給食)

特色ある保育

☆「感謝の心」を育てる仏教保育

☆季節ごとの伝統行事

☆外部講師による『運動あそび』や『英語あそび』

☆ピヨピヨ号(園バス)での園外保育

☆年長児はスケート教室!

ピヨピヨひろば(就園していない親子での遊び体験)もやっています!
お気軽にお問い合わせください!!

♪季候やお天気の良い日には、お散歩に出かけて
自然を楽しんでいます♪

詳しくはホームページも合わせてご確認ください。



>>>

幼保連携型認定こども園

しょうりんじほいくえん

あふれる笑顔 耀く瞳 ～未来に向かって!～

園庭に立つ大きなくすの木のもとには、
今日も元気いっぱい子どもたちとそれを見守る保育教諭たちの笑い声があふれています。
この保育園で出会えた絆を大切に、子どもたち一人ひとりの無限の輝きを信じて、それぞれが一番輝くよう、
また保護者の方が安心してお子さんを預けられるようにしています。
保育園だからできることを大切に、いっぱい遊びながら人として大切なこと、守らなくてはいけないことを学びながら、
元気にたくましく成長して欲しいと思っています

— めざす子どもの姿 —

心身共にたくましく よく遊ぶこども 思いやりのあるこども

正林寺保育園について

概要

設立年月日 昭和24年8月15日
設置主体 社会福祉法人 正林寺福祉事業会
施設長 村田 周治郎
定員数 185名
職員構成 園長・副園長・事務長・
主幹保育教諭・指導保育教諭・
保育教諭・調理員

園児数	年齢	園児数	保育教諭
	0歳	3名	2名
	1歳	19名	5名
	2歳	23名	5名
	3歳	29名	4名
	4歳	31名	3名
	5・6歳	32名	3名
	合計	137名	22名

※令和8年4月1日現在

保育時間

平日…午前8:00～午後4:00
土曜日…午前8:00～午後1:00

延長保育

午前7:30～8:00、午後4:00～6:00
(土曜日は午後の延長保育はありません)

アレルギー症について

アレルギーのあるお子さんも受け入れて
おります。ご相談ください。

年間行事について

4月 入園式★
花まつり

5月 こどもの日の集い
保育参観(年少以上)

6月 歯磨き指導

7月 プラネタリウム見学▲
プール遊び
夏の集い▲(年中以下お休み)
七夕

8月 夏期特別保育

9月 プール納め

10月 運動会★
遠足(3歳以上児)

11月 七五三
生活発表会(0・1・2歳児)
交通児童館▲

12月 クリスマス
餅つき
ちびっこマラソン

1月 お正月あそび

2月 節分豆まき
生活発表会★(3歳以上児)

3月 ひな祭り
お別れ遠足▲
卒園式▲★(年中以下お休み)
修了式

- 誕生会、交通安全指導、避難訓練は毎月行います。
- 「★」は保護者の方に参加していただく行事、「▲」は年長児のみ参加の行事です。
- 行事は月によって多少変更する場合があります。
運動会(10月)と生活発表会(11・2月)は平日に行います。

保護者の方との連携について

- おたより ●連絡帳 ●送迎時の口頭連絡 ●アプリ配信(キッズノート)
- 安心して子どもさんを預けていただけるよう、お子さんの成長を通して、
保護者の方々たくさんお話をしたいと思っています。喜びも心配なこと
も共に分かち合っていきましょう。

社会福祉法人 正林寺福祉事業会
幼保連携型認定こども園 正林寺保育園

見学希望の方はお気軽にご連絡ください

〒440-0877 愛知県豊橋市南松山町104 TEL:0532-55-5101 FAX:0532-55-5159

URL: <http://www.shorinji.ed.jp/>

「大好き」をみつけよう！



Iwata Kids Garden

岩田大空 こども園

園見学の
申込は
お電話で♪

開園時間 平日 7:30-18:45 土曜日 7:45-14:15

給食：離乳食・アレルギー食対応 ※要相談

慣らし保育：お子さんの様子に合わせて進めます

送迎バス：2歳クラス以上のお子さんから乗車できます

持ち物：オムツ、ミルクの準備は不要です

課内教室：英語あそび、運動あそび、リズムあそび、料理教室、リトミック

保護者の参加行事：入園式・運動会・お遊戯会・卒園式

先生がいつも一番



安心して 過ごそう

たくさんお話して、たくさんスキンシップをとって、信頼関係をつくっていきます。防犯システムやICTを導入し、安心・安全な環境づくりにも努めています。

お友達と仲良く楽しく

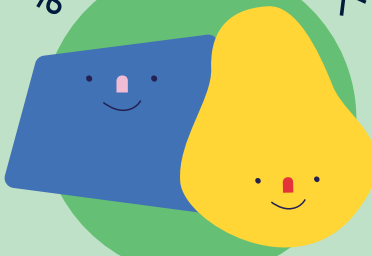

のびのび 遊ぼう

年齢に合わせて遊びを展開していきます。五感をくすぐる経験や発見が、身体や言葉の発達、将来の学ぶ意欲にも繋がっていきます。

ご家庭と一緒に

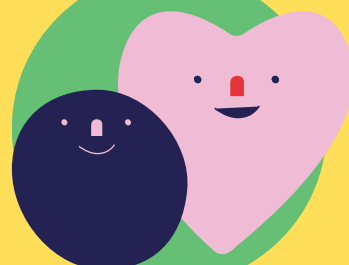

成長を サポート

食事、排泄、お着換え、コミュニケーション・・・お子さんの「やりたい！」「やってみたい！」と一緒に見守り、応援していきましょう！

お問い合わせ

豊橋市中岩田1丁目14-23
TEL:0532-61-2753

子育て支援イベント開催中！

7月 夏祭り
10月 ちびっこ運動会
11月 保育体験 ベビーマッサージ
2月 手形アート



お申し込みは
←コチラから

幼保連携型認定こども園

とうぶほいくえん

〒440-0021 豊橋市多米町字赤岩山 2-1 TEL:0532-61-1410 FAX:0532-62-0035

URL:<http://www.akaiwahoiku.jp>

見学は
気軽に
お電話
ください



緑に囲まれ、豊かな自然の中、子どもたち自身が自ら見て、触れて、感じて、五感をフル活用。裏山も子どもたちの大好きな遊び場です。

「全園児が自分の子ども」をモットーに一人一人の成長を保護者の皆さまと共に温かく見守っていきます。

園の概要

園長 花井トモ子
職員 主幹保育教諭 1名
副主幹保育教諭 1名 保育教諭 37名
保育補助 1名 支援員 2名
調理員 4名 事務員 2名

定員 200名

入所状況

R8.4.1 現在

年齢	園児数	職員数
0歳児	1名	2名
1歳児	14名	4名
2歳児	28名	7名
3歳児	29名	5名
4歳児	38名	6名
5歳児	37名	5名

(フリー職員) 9名

保育時間

平日 7:15~18:30

土曜 7:15~13:00

特別保育

乳児保育(満6か月よりお子さまの様子を見て)
特別支援保育事業・一時預り事業
地域交流事業(こあらクラブ)・園庭開放
世代間交流事業・延長保育事業

保護者連携

園だより 写真等の貼り出し
連絡帳(0.1.2歳児)
送迎時の対話
登降園アプリ

諸経費

父母の会費
バス協力費
英語教室(3.4.5歳児)

駐車場

園周辺 有り

送迎バス

有り
(利用料)片道 1500円/月
往復 2000円/月

※兄弟割引有り
※1号 2000円追加

食物アレルギー対応

医師の指導の下、代替食・除去食等に対応しています。

主な行事

4月	入園式 親子遠足
5月	引き取り訓練
6月	運動会
7月	プール遊び(夏期) 七夕会
10月	きらりんフェスタ (旧:発表会)
12月	もちつき クリスマス会
2月	豆まき
3月	お別れ会 お別れ遠足 卒園式 修了式

(毎月)避難訓練・交通安全
身体測定
(随時)園外保育・お楽しみ会

東部保育園が大切にしたいこと(保育理念抜粋)

人は誰もが「かけがえのない存在」

「自分色」~輝く瞬間を見逃しません~

「つながり合う」~共に過ごす時間(とき)、想いに誠実に向き合います~

「一歩の輝き」~一歩を踏み出す力を高めます~

えんこういまいくえん

電話 0532-45-5256

FAX 0532-47-4267

entsuji@ekodomo.net

円通寺保育園

園長 安食 木綿子

豊橋市上野町字上原101-1



保育園の一日



- 長時間保育
登園
朝の体操・挨拶・活動
おやつ
昼食
活動
おやつ
降園
長時間保育



※詳しくはネットで

円通寺保育園

検索

ekodomo.net

心広く穏やかに、力強くたくましく、自然に無理なく子育てができるところ。Generous Energetic Natural Kids Station. キャッチフレーズを元気ッズ [GENKIDS]ステーション[STATION]として、子育てをサポートしています。保護者、地域のみなさんとともに、“勇気・元気・自信”に満ち溢れる子どもたちを育てています。



- 地域子ども・子育て支援事業等 → 特別支援保育、一時預かり保育(幼稚園型) 乳児保育(満6か月から)、英語、遊び教室
● 保護者連携 → 園だより、クラスだより、ブログ、連絡帳(0,1歳児) 掲示板、個人面談
● 食物アレルギー対応 → 医師の生活管理指導表に基づく除去食、代替食あり
● 父母の会費 → 年額3,000円(変動あり)
● 毎月の諸経費 → 絵本代、主食費・副食費(幼児のみ)
● 入園時の諸経費 → 園服、カラー帽子、カバン、教材等

P 車・自転車 数台あり ◎通園バスなし

見学OK! お電話してね。

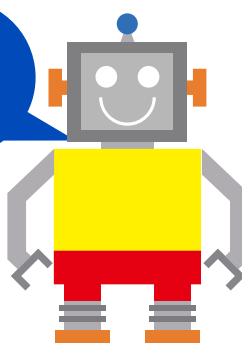

●入所状況(令和8年4月1日現在)

乳児/0,1歳(白組):23名 2歳(桃組):25名

幼児/ 3歳(赤組):30名 4歳(黄組):33名 5歳(青組):38名

定員 178名 保育時間 7:15~18:15(平日) 7:20~14:00(土曜日)

社会福祉法人 清山会 幼保連携型認定こども園 円通寺保育園

職員構成

園長・副園長・主幹保育教諭・保育教諭・調理員・事務員



☎441-8113
 豊橋市西幸町古並51番地6
 Tel 45-6715 Fax 47-4268
 HP <http://www.takashihigashi.com/>

- 施設・経営 社会福祉法人 高師東保育園
- 施設長 伊與田 玲子
- 職員配置 園長・主幹保育教諭・保育教諭 事務員
- 定員 225名(1号15名・2・3号210名)
- 開所時間

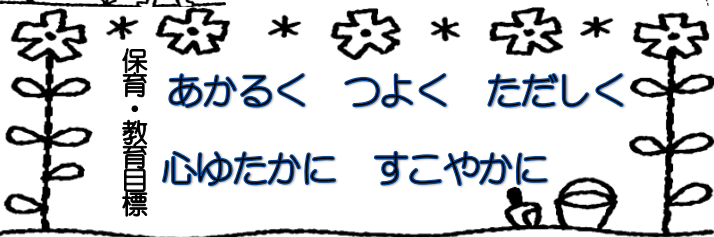

平日 午前7時15分～午後6時45分
 土曜日 午前7時15分～午後1時
 (早朝・長時間・延長保育を含む)

●児童数等 R8・4・1現在

年齢	0歳	1歳	2歳	3歳	4歳	5歳	合計
園児数	3	16	24	44	39	46	172
保育教諭	3	6	5	5	3	3	26

●施設 敷地面積 3137㎡
 園舎構造 鉄筋コンクリート造2階建2棟
 延面積 1505㎡

- 小学校区 幸小学校
- 送迎スペース 園専用駐車場
- 保護者との連絡 おたより・おたより帳・アプリ 送迎時の懇談など

- 母の会会費 月300円
- 特別保育の実施状況
- ▷乳児保育 満8か月より
- ▷一時保育 (相談にて応じます)
- ▷延長保育 午後6時45分まで
- ▷園庭解放 毎週水曜日9時30分～11時(雨天中止)

- ▷子育てひろば 月1～2回(お問い合わせください)
- ▷入園時の諸経費 園服・園帽子・カバン・パン代(3歳児以上)

- アレルギー対応について 症状により相談・対応します
- 苦情解決制度あります



一日の流れ

3歳児未満	時間	3歳児以上
登園・視診	7:30	登園・視診
自由遊び		自由遊び
朝の集い	9:15	朝の集い
おやつ	10:00	年齢別保育
年齢別保育		
給食	11:20	給食
午睡	12:30	休息・自由遊び
おやつ	14:45	おやつ
降園準備	15:30	降園準備
長時間保育	16:00	長時間保育
延長保育	18:00~18:45	延長保育

(フリー保育教諭2名)



園・地域の状況



市街化地域に隣接した農業地域に立地しているため、環境は良好です。ベランダから高師原台地が一望でき豊橋動植物公園も近くにあります。子ども達の体力向上もかね、自然環境の中を散歩する良いコースとなっています。子どもたちが良い環境でのびのびと育ててほしいと願っています。

主な年間行事



4月	入園式	10月	健康診断・園外保育
5月	こどもの日・園外保育・健康診断	11月	運動会・七五三参り
6月	虫歯予防デー・歯科検診・保育参観	12月	もちつき会・クリスマス会
7月	七夕会・プール開き	1月	お正月遊び
8月	開園記念日・夏期自由保育	2月	節分会・生活発表会
9月	防災の日	3月	ひなまつり会・お別れ遠足・お別れ会・卒園式

各月：誕生会・身体測定・避難訓練 年長：サッカー教室 2歳児：年少：年中 リトミック教室



2025年～
豊橋市内
初

こども園併設型 インターナショナルスクール 開校!

幼保連携型認定こども園



教育目標

あかるくげんきなこ おもいやりのあるこ がまんづよいこ

『安心・安全』を大切にします

- 1 保育教諭を基準よりもたくさん配置。ひとり一人に目が届きやすい!
- 2 栄養士・調理師による自園調理。出汁は煮干しや鰹節からとります
- 3 2022年新築の園舎!広い空間でゆとりある保育。ワクワク遊具もたくさん!
床暖房があり冬でもあったか♡
- 4 看護師が在籍。AEDあり、救命研修受講済
- 5 交通安全指導、避難訓練、不審者対策訓練を毎月実施。安心のセキュリティ
- 6 充実の正課授業・Englishレッスン・ダンスレッスン・音楽教室・体育教室(年少～年長)
- 7 保育後の習い事が充実!送迎無しで様々な習い事ができます!
インターナショナルスクール、ピアノ、ECC、スポーツ
- 8 児童クラブが併設!小1の壁も安心。送迎もあります(二川・二川南・細谷)

園の特徴

- ・園バスあります
- ・敷地面積が広い!運動場が3つ!
- ・体操服、園児服がかわいいと評判♪
- ・園行事に力を入れています!
運動会等のマーチングバンド、和太鼓
お遊戯会はライフポート豊橋貸切!

児童クラブ

が併設しています

細谷、二川南、二川の小学校から通っています

R7年度新設!
ヒカヒカ

子育て支援親子教室

やっています

幼稚園は満3歳の翌月から、
保育部は満7カ月から入園できます
(ただし、途中入園は満11カ月から)

開園時間

曜日	幼稚園	保育部	
	月～金	(短時間) 月～土	(標準時間) 月～土
保育時間	8:45～16:00	8:00～16:00	7:15～16:00
延長時間	8:00～18:00	7:15～18:00	16:00～19:00
土曜保育	—	8:00～13:00	

幼稚園でも保育時間が長い☆パートで働きやすい☆

園バス

技科大～二川スギ薬局～
JR新所原駅まで運行中!!

ここ数年、定員いっぱい状况が続いております。

入園をお考えの方、興味をお持ちの方は子育て支援親子教室へお越しください



〒441-3113 豊橋市細谷町字荒神松9番地
TEL: 0532-21-1120

☆スタッフ紹介☆

園長・主任・副主任・保育教諭・看護師・管理栄養士・デザイナー他 計55名



☆園児数 201名(定員195名)4/1時点☆
(参考:在園児の小学校区)

二川南、細谷、小沢、飯村、二川、天伯、富士見、高師、谷川
岩田、幸、高根、野依、豊南、鷹丘、岩西、芦原、中野、栄
多米、植田、吉田方、大清水、つつじが丘等の校区、
湖西市のお子さんも多数通園しております

たとえ家から距離があっても多くの方に”選ばれて”通って頂いている園です

社会福祉法人

めいしょうほいくえん

明照保育園

幼保連携型認定こども園 明照保育園



〒441-8093 豊橋市牟呂中村町6-1

Tel 31-1419 Fax 31-1499

<http://www.tcp-ip.or.jp/~meisyou/index.htm>

理事長 中島章裕 園長 中島章悟

かわいいことは、
ホームページにどんと
んアクセスしてね!

見学どうぞ
(連絡してね!)

保育のねらい・大切にしていること

『心身ともにたくましく、思いやりのある子ども』

★豊かな感性と心情、まわりのものへの関心や意欲、
人との温かい関わり合いの中で生きていく姿勢を育みたいと思います。★

【養護】

ひとりひとりの個性を見つめ、
情緒の安定を図り、温もりのある
保育をします。

【生活・あそび】

生活リズムを大切にし、自己活動と友だちと
協調できる活動を、生活や遊びを通して
総合的に経験するようにしています。

【文化と交流】

個々の特性に応じながら、発達課題を
配慮して体験と交流のできる
環境を整えます。

- ◇小学校区 主に牟呂小学校と汐田小学校
- ◇職員状況 園長・副園長・主幹保育教諭
保育教諭 55名 栄養士・調理員8名
看護師・事務員・保育補助等 臨床心理士(週1)

◇園児数 (R8.4.1 現在)

年齢	0	1	2	3	4	5	合計
人数	5	42	52	53	50	53	255

- ◇基本保育時間 平日 8:00~16:00 開園時間 平日 7:30~18:30
土曜日 8:00~12:00 土曜日 7:30~12:30

- ◇施設について (敷地面積 1,615.17㎡)
園舎 鉄筋コンクリート造3階建 延べ 1,876.75㎡

◇一年の行事・保育・家庭との交流

4	◎入園式 ○始業式 ◎総会 ◎親子遠足
5	◎保育参加(学年ごと) ○内科健診
6	◎幼児個人懇談会 ○歯科健診 ○プール開き
7	○七夕会 ○年長児宿泊保育
8	○夏季保育 ◎夏まつり
9	◎祖父母のつどい
10	◎園内運動会 ○内科健診
11	○いもほり・焼きいもパーティー ○七五三宮参り◎年長児おわかれ遠足
12	◎作品展 ○クリスマス会 ○もちつき
1	○おめでとう会 ○保育参加
2	○節分豆まき(園内・校区交流) ◎遊戯会
3	◎卒園児保護者会と三世代交流会 ○お別れ会 ◎卒園式 ○修了式

・誕生会・身体測定・避難訓練・交通安全指導(毎月)
・検便と検尿(年1回)・健康診断(年2回)・歯科健診
・◎印は、ご家庭の方も参加する行事です。
・定期的に、園のバスで園外保育に出かけます。
・月1回土曜日に、小学生以上の子どもや地域の大人
が保育に参加する「なかよし保育」を行っています。

◇保護者との連絡・交流

- ・園だより(学年だより)・保健だより
- ・献立表 ・早起きカレンダー
- ・送迎時の懇談 ・個人懇談会
- ・“お知らせくん”…クラスの毎日の
保育の様子を、その日のうちに
保護者の携帯電話に配信します
- ・保育参加 ・給食(おやつ)試食会

◇家庭との交流

- ・映像による園だより
- 『明照げんきっ子ビデオ』(無料貸出)
- ・四季折々の行事参加・育児相談 など

◇食物アレルギーについて

- ・医師の指導の下、除去食・代替食等
で対応しています

◇入園時の諸経費

- ・園服園帽 ・保育教材 等

◇通園バス なし(園外保育用のみ)

◇未入園児家庭子育て支援

- ・園庭開放・親子ひろば・園内探検

自ら伸びていく無限の可能性を持つ赤ちゃんから年長さんまでが集う保育園に、児童クラブも併設されています。未就園児親子対象の園庭開放や親子ひろば、小中学生を招いての「なかよし保育」、子ども食堂「おとなりさん」などを通して『みんなで過ごす楽しさ』を味わい、安心できる居場所づくりを大切にしています。生活リズムや食育などの情報提供を行ったり、四季折々の保育の中で運動、絵画造形、食育の面等から様々な経験を楽しむことで心身の豊かな成長を育むとともに、家族や、小・中・高校、地域の方たちとの温かい交流の場となれるよう、職員全員で一人ひとりの豊かな成長を見つめていきたいと思っています。



所在地 〒441-8073 豊橋市大崎町字平地 23 番地

Tel : 0532-25-0918 Fax : 0532-25-6624

- ✿ 設置・経営 社会福祉法人大崎保育園
- ✿ 施設名 おおさきこども園 ✿ 施設長 小野田燎謙
- ✿ ホームページ <https://www.oosaki-kodomoen.com>
- ✿ 職員の配置 主幹1名 保育教諭25名 事務員1名 調理員1名 栄養士2名 保育支援員3名
- ✿ 園の目標・方針 心身ともにたくましくよく遊ぶ子、自分のことは自分でできる子
友だちのことを考えられる思いやりのある子



- ✿ 保育時間 平日 7:15~18:45 土曜日 8:00~16:15 (長時間・延長保育含む)
- ✿ 園舎の構造 鉄筋コンクリート造 2階建 敷地面積 1304.75㎡ 遊戯室 170.1㎡
- ✿ 園児数 (2026.4.1 現在) 入所定員 100名

年齢	0歳	1歳	2歳	3歳	4歳	5歳	合計
児童数	0名	9名	12名	16名	20名	17名	74名

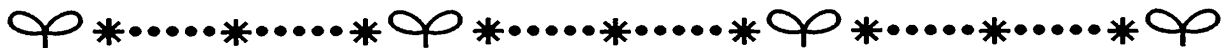

✿ 主な年間行事予定

- | | |
|------------------------|--|
| 4月 入園式 春の遠足 | ✿ 駐車場は 25 台程度確保しています。 |
| 5月 運動会 | ✿ 通園バスはありません |
| 6月 さつまいもつるさし プール開き | ✿ 保育料以外に、園服・体操服、教材費、給食費、管理費、保育・教育環境整備費等がかかります。 |
| 7月 保育参観 七夕会 夕涼み会 | ✿ 離乳食やアレルギー除去食にも対応しています。 |
| 8月 カレー会 令和9年度入園説明会 | ✿ 乳児保育は、生後8ヶ月より受け付けています。 |
| 9月 プール納め | ✿ 園庭開放を月一回開催しています。 |
| 10月 遊戯会 いもほり 秋の遠足 | ✿ 長時間・延長保育、一時保育を行っています。 |
| 11月 やきいも会 七五三詣り | ✿ サッカー遊び(4・5歳)、リトミック(3・4歳)、お茶のお運び(5歳)をカリキュラムに取り入れています。 |
| 12月 餅つき会 お楽しみ会 大掃除 | |
| 1月 お茶会 | |
| 2月 豆まき 音楽会 | |
| 3月 ひなまつり お別れ会 卒園式(25日) | ✿ 課外で、英語、体操、マリンバ教室があります。 |

✿ 園の特色について

音楽、体育をとおして、協調性や行動力を身につけこころ豊かな人間形成をめざしています。

幼保連携型認定こども園 三宝こども園

〒440-0085 豊橋市下地町3丁目3番地の1

TEL 55-1990 FAX 39-9966

URL <http://www.sanpouhoikuen.jp/>

設置者 社会福祉法人 三宝厚生会 園長 今橋厚磨

敷地 1,920,812㎡

鉄筋コンクリート2階建 1,378,73㎡

❁職員配置・園児数❁定員185名 令和8年4月1日現在

< 保育教育目標 >

- * 丈夫な身体をつくる
- * 明るくのびのびとしたよい性格をつくる
- * よく見、よく考えて、行動する力をつける
- * みんなと一緒に協力して遊ぶ

特別保育の実施

- 地域の子育て支援活動「わくわくらんど」
 - 乳児保育 7ヶ月頃から
 - 延長保育
 - 専門講師による正課指導
☆ダンス指導 ☆体育指導 ☆英語指導 ☆お茶指導
 - 課外教室(個人ピアノ・英語指導・スポーツ教室
・ダンス指導・プログラミング)
- ※希望者のみ受講となります。

年齢	園児数	保育教諭数	その他	
0歳	6	3	園長・副園長	各1
1歳	25	8	主幹・副主幹	各1
2歳	25	8	管理栄養士	1
3歳	34	5	栄養士・調理員	4
4歳	36	2	保育補助者	2
5歳	32	2	用務員	1
計	158		フリー	3

🌿 教育・保育時間 🌿

平日 7:30~18:30
土曜日 8:00~13:00

保護者連携

・おたより ・連絡帳 ・掲示板 ・メール連絡

アレルギー対応

・除去食・代替食で対応します

🦎 主な年間行事 🦎

入園式 運動会 保育参観(年少・年中・年長)
発表会 クリスマス会 作品展示 お茶会(年長)
※その他にもたくさん行事があります。

園の特徴

- ・全面芝生の園庭で、遊具は大きな日よけがあり、暑さ対策もしっかりです。
- ・2階のトイレは、テーマパークのようなワクワクするトイレ!
- ・献立は、栄養士が考えています。調理には、スチームコンベクションを取り入れています。
- ・専門講師による様々な指導をしています。
- ・下地小学校の方は、下校後の児童クラブを利用できます。

🦎 こども園の1日 🦎

7:30~順次登園・視診・自由遊び
9:30~集まり・体操(乳児おやつ)
10:00~クラス別活動
11:30~給食
12:35~午睡・室内遊び
13:30~クラス活動・戸外遊び
14:45~おやつ ※午睡は
15:30~順次降園 0.1.2歳児(通年)
18:30 延長保育終了 3歳児(4月~8月)
4.5歳児(7.8月)





大村こども園



幼保連携型 認定こども園

〒440-0081

豊橋市大村町字松ノ木田2番地2

TEL: 53-1013 FAX: 53-1959

ホームページアドレス

<http://www.ans.co.jp/u/toyohashiseibu/oomura>

- ❖ 設置・経営 社会福祉法人豊橋市西部保育事業会
- ❖ 施設長 金田 祐美
- ❖ 園児数 (令和8年4月1日現在)



年齢	0	1	2	3	4	5	合計
園児数	3	10	13	18	22	17	83
職員	2	3	3	3	3	2	16

- ❖ 職員の配置 主幹保育教諭 1名
保育教諭 21名
調理員 3名
事務員 1名
保育支援員 1名



- ❖ 定員 135名

- ❖ 教育・保育時間

<1号>教育標準時間	8:45~15:00
土曜日(一時預かり保育)	8:45~12:00
<2・3号>保育短時間	8:00~16:00
土曜日	8:00~12:00
保育標準時間	7:30~18:00
土曜日	7:30~12:00

★教育・保育の目標★

- ◎心身ともに、たくましく、よく遊ぶ子ども
- 心身ともに調和のとれた発達をはかる。
- 健康で安全な生活に必要な習慣や態度を養う。
- 自然を愛し、お互いにいたわりあえる心を育てる。
- 自主的に友だちと協力して遊べる協調性を育てる。
- いろいろな表現活動を行い、楽しく創意工夫する態度を養う。

❖地域三世交代❖

地域の老人会の皆さんと一緒に、世代を越えた交流を楽しんでいます。

<主な活動>

- ★運動会
- ★焼き芋
- ★クリスマス会
- ★凧作り

(凧保存会)



❖教育・保育の特色❖

(五感を使った体験を十分にさせてあげたい)

広い園庭で思い切り体を動かして遊んだり、田畑に囲まれた自然の中を散歩したり、四季の草花や小動物に触れることを楽しんでいます。

季節の野菜を作り「育てる」「収穫する」「調理する」「食べる」体験を通して食べることに興味や関心を持てるようにしています。食べ物に感謝の心を持てる子に育てて欲しいと願っています。



❖1日の生活の流れ❖

- 8:00~9:00
 - ・登園 朝の視診
 - ・室内外での自由遊び
- 9:30 ・おやつ(乳児)
- 10:00 ・年齢別保育
- 11:10 ・給食準備、給食
- 12:15 ・午睡(乳児 一年中)
3歳児(4月~10月下旬)
4,5歳児(夏期のみ)
- 13:00 ・自由遊び
- 14:30 ・おやつ
- 15:00 ・順次降園



❖園庭開放❖

子どもさんと一緒にこども園の雰囲気味わってみませんか?

園庭では園の子どもたちが遊んでいます。知らない子同士でも子どもたちはちょっとしたきっかけで一緒に遊ぶようになります。

お母さん同士も知り合いになれたりします。お母さんたちや子どもたち、職員と楽しい時間を過ごしましょう。ぜひ遊びに来て下さい。

(月2回行います)



月	❖年間行事❖
4月	入園式 春のお楽しみ会
5月	内科健診 引き取り訓練
6月	運動会 歯科検診 プール開き 尿検査
7月	七夕週間 夏のお楽しみ会
8月	夏季家庭保育
10月	内科健診 秋の遠足 焼き芋会 ハロウィン
11月	七五三 秋のお楽しみ会
12月	生活発表会 保育参加ウィーク(乳児) クリスマス会
1月	凧揚げ(凧保存会) 人形劇 お別れ遠足
2月	豆まき 保育参加ウィーク(幼児)
3月	ひな祭り週間 お別れ会 卒園式
毎月	英語教室(年長) サッカー教室(幼児) 防犯・防災訓練 交通安全指導 身体測定

上庄夏の空こども園

開園3年目を迎えました

開放的で明るい園舎。自然に囲まれた緑豊かな園です。
天気の良い日には積極的に散歩へ出かけています。
日差しの強い日にはオーニングで紫外線対策。
防犯カメラの設置や、門扉に電子ロック錠を採用し、安心して過ごせる環境づくりをしています。

ウッドデッキからの眺めは最高です！

月に一度、ウッドデッキで夏の空ランチ！
田園風景を眺めながらみんなで食べる給食は、一段と美味しいです。

子育て支援

広々とした明るい子育て支援室は、在園生が絵本を読んだり、遊んだり...
みんながのんびりゆったりくつろげるスペースです。
未就園児を対象に子育て支援も行っています。インスタグラムでご案内していますので、ご希望の方は是非ご参加ください。

充実した正課授業

英語遊び、運動遊び、スイミング、かがくタイムなど、専門講師による授業が受けられます。
また、食育体験として、食品管理栄養士や調理師と一緒に食べ物について学んだり、クッキングも行っています。

施設概要

事業主体：社会福祉法人岩田幸善会
所在地：豊橋市岩田町上庄85
定員：110名
開園時間：平日 7:15～19:00
土曜日 7:30～12:30



JOSHOU_NATSUNOSORA



遊びに来てね



豊橋才能教育こども園



〒440-0012 豊橋市東小鷹野 1-15-8

Tel: 61-8963 Fax: 61-8683

http://www.semigawa.ed.jp/



- 設置・経営 学校法人蝉川学園
- 園長 桐部美絵
- 教職員 副園長1名 主幹保育教諭1名 保育教諭49名 事務職員2名 保育補助者2名
- 施設について 敷地面積：4866㎡
園舎の構造：鉄骨造2階建（延1973㎡） 鉄筋コンクリート造2階建（延791㎡）
- 小学校区 鷹丘小学校
- 定員 350名（実員273名 R8/4/1現在）

保育目標

「どの子どもも育つ。育て方ひとつ」の考えをもとに、一人一人の子どもを大切に教育を通して、心身ともに健全な子どもを育てることを目指しています。

「個性尊重教育」「情操教育」「発達段階にあった教育」をもとにして、子どもの知的好奇心と自立心を養い、また社会性と運動能力を高めて、たくましい人格を育てることを目指しています。

- 保育時間
 - 1号認定（幼稚園該当園児）
月～金曜日 9:00～14:00
預かり保育（8:00～9:00、14:00～18:00）
土曜日 休園
 - 2号・3号認定（保育園該当園児）
月～金曜日 8:00～16:00
長時間保育 16:00～18:00
土曜日 8:00～12:00
- 保育の実施状況
 - ・満3歳児保育
 - ・長期休暇中の預かり保育（8:00～18:00）
盆休暇、年末年始を除く
- 給食
週5日実施（自園調理）
※食物アレルギーについては、除去食や代替食等に対応しています（要相談）
- 通園バス・・・有
- 諸経費
入園時 入園料、制服、体操服、教材等
毎月 バス利用料 給食代 PTA会費等
0～2才児は、上記の他に市町村の定める保育料が必要です。
- 保護者との連絡
・園だより・クラスだより
・送迎時の口頭連絡・個別懇談会・電話連絡等

こども園での1日

- 登園～10:00 自由あそび
- 10:00～ 保育活動
- 11:30～ 給食
- 13:00～ 保育活動
- 14:00～降園 自由あそび
- 16:00～18:00 長時間保育



<豊橋才能教育こども園の特徴>

1. 少人数教育・・・どの子にも目が行き届くように、3歳児15名程度、4、5歳児25名程で保育します。
ひとりひとりの子どもの心の動きをとらえ認めるには、少人数でなくてはできません。
2. 幅広い保育内容・・・他の園にはないような保育もありますが、幼児期にいろいろな成功体験をさせて、自信へとつなげていきます。
3. 専任講師制・・・専門的な観点から子どもに無理なく指導できるように保育案を考えます。
(体育、音楽、水泳、英語・・・ネイティブの先生)
4. 自園調理給食・・・外部委託（株式会社なごみキッズサービス）により、栄養豊富で温かい給食を自園にて調理しています。
5. 課外教室・・・保育終了後に専門の講師が行います。
(ピアノ・絵画・水泳・体育・サッカー・文字・書道・英語・バレエ)
6. 温水プール・・・年間を通してプールを利用して健康な身体づくりをします（令和元年6月新プール完成）



主な行事の予定

- | | | | |
|-----|----------------------|-----|--------------------------------------|
| 4月 | 入園式・始業式・親子遠足 | 11月 | 山歩き |
| 5月 | 内科健診 | 12月 | 発表会・終業式 |
| 6月 | げんきフェスタ・歯科検診
保育参観 | 1月 | 個別懇談会・始業式 |
| 7月 | 七夕・個別懇談会
終業式 | 2月 | まめまき・保育参観 |
| 8月 | 夏期保育・わくわく保育(年長) | 3月 | お別れ遠足
卒園式・修了式 |
| 9月 | 始業式・自由参観 | | (年間を通じて) |
| 10月 | 内科健診 | | 交通安全指導・避難訓練
歯科衛生士によるはみがき指導（2年に1回） |

子育てひろば

毎週火曜日、未就園児対象の「子育てひろば」を開催しています。お子様と一緒に歌ったり、遊んだり、おしゃべりしたりして、楽しいひと時を過ごしましょう。もちろん、子育て相談にもなります。



園目標

- ・意欲のあるたくましい子に
- ・いきいきと自発的にあそべる子に
- ・思いやりのある感受性の豊かな子に
- ・創造力豊かな子に

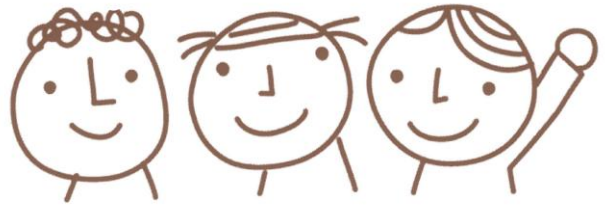

希望が丘の特徴・考え方

同じ年代の他の子どもと比較しない。ひとりひとり発達段階が違っているので、早いか、遅いかの違いで、遅いのは「ダメ」では決してありません。子どもを型にはめず、自由に伸び伸びとひとりひとりの個性を大切に育てています。

人間として育つための基盤を培う大事な幼児期は、ものの見方、感じ方、豊かな感受性を育てるのが大切で、それが充分できないうちから知識を詰め込んだり、教え込んだりすると、後になって身体の不調や情緒の障害を起しやすくなります。

ダンボールや空容器など廃材や土粘土を使つてのダイナミックな創作活動やリズム遊びを通して十分に身体を動かすことや、自発的に思いっきり遊ぶことによって、生活や学習の基礎になる「やる気や活力」が培われ、情緒が安定し、自主性や創造性が育まれます。子どもたちの目や顔はいつでもいきいきと輝いていなくてはなりません。その時その時が感動に満ち溢れているような教育（保育）を目指しています。

幼保連携型認定こども園教育・保育要領を基本とし、これに適切な環境を与えて、豊かな情緒とたくましい体力と愛情と道義とを育て、そして幼児の持つ無限の可能性を伸ばす

小学校との連携

こども園から小学校へのスムーズな移行のために情報交換、交流授業など年間を通して小学校との連携を推進しています。

希望が丘こども園では、幼児教育（保育）の場としてだけでなく、幼児教育センターとしての役割を担うために、「親子ふれあいひろば」「子育てひろば」などいろいろな活動の場を提供しています（※HP参照）



保育時間	1号認定	月曜日～金曜日	8:30～15:00
	※自由保育を含めた当園の保育時間とします。 但し、バス通園の場合は多少の誤差があります		
		朝預かり保育	8:00～8:30
		夕預かり保育	15:00～18:00
2号3号認定	月曜日～金曜日	8:00～16:00 / 18:00	
	土曜日	8:00～12:00 / 13:00	

園児数 令和8年4月1日現在 226名 [定員 235名]
(0歳児1名、1歳児26名、2歳児30名、満3歳児0名、年少50名、年中62名、年長57名)

職員配置 園長、副園長、保育教諭、事務員、調理員、用務員
4月1日現在 78名

保育内容 国の定める教育（保育）基本方針（幼保連携型認定こども園教育・保育要領）に基づき、子どもたち一人ひとりの個性や発達を大切に育てていきます。

保育料 認定こども園ですので、居住地の市の定める保育料となります。

給食 1号認定は週5日実施・2号3号認定は週6日実施（自園調理）
※食物アレルギーについては、除去食や代替食等に対応しています。（要相談）

通園バス 運行しています（1号認定のみ利用可能）

園舎の構造 敷地面積2758.5㎡ 建物面積1579.66㎡
鉄筋コンクリート・鉄骨造陸屋根2階建

幼保連携型認定こども園 二川幼稚園

〒441-3141

豊橋市大岩町字東郷内12-1 Tel (0532) 41-0001

<https://www.futagawa.ed.jp>



- ★園児数 280名（利用定員）
- ★職員配置 園長1名 主幹保育教諭2名
事務2名 指導保育教諭1名
保育教諭21名 保育補助25名
調理スタッフ5名
バス運転手2名
バス添乗（専任）4名

★絵本のお部屋

木の香りがする園舎で
気持ちの良い1日を過ごします。
回廊廊下に子どもたちの
元気な声が響きます♪



★教育目標

「みんな仲良く
いっしょに遊び
いっしょに学ぼう！」

子どもは生きていくことそのものが学びであり、園や家庭全てが教育の場となります。当園では、豊かな経験をする中で基本的な生活習慣や学習の土台となる姿勢（好奇心や主体性）を身につけます。また「遊び」が生み出す子どもらしさや心の育ち合いを様々な場面で引き出し、知力・体力・社会性・コミュニケーション力の芽を全職員の愛情のもとでバランス良く育てていきます。



★保育室

- ★開所時間 平日 7:30~19:00
土曜日 7:30~18:30
(2・3号のみ利用可)

- ★送迎用大駐車場完備
- ★園バス 1号、2号利用可
- ★給食のアレルギー対応可
- ★正課スポーツクラブ（保育中）課外（保育後）有り
- ★毎月・・・誕生日会
園バスで園外保育にお出かけ
(のんほいパーク、プラネタリウム、幸公園等)

★乳児保育



★二川本陣の七夕参加



★主な年間行事

4月	入園式・始業式 親子遠足	10月	協会の親子ふれあい フェスティバル
5月	わいわいフェスタ	11月	運動会 秋を感じる遠足 おじいちゃん おばあちゃんと 楽しむ会
6月	オープン保育	12月	クリスマス会 終業式
7月	終業式・灯籠祭り 1号夏季保育	1月	始業式
8月	夜の幼稚園 1号夏季保育	2月	生活発表会 オープン保育
9月	防災オープン保育 人形劇観劇	3月	思い出遠足 親子パーティー 卒園式・修了式



教育方針

強く、明るく、仲よく、伸びることを目標とし、自然の恵みの中で豊かな情操を培うとともに、一人ひとりの適性を生かし自主的に活動できる子どもの育成を目指します。

一人ひとりが持っている「自ら伸びる力」、その力を生かせる環境をつくるのが園の役目です。認定こども園牛川育英幼稚園では、自然環境、施設などの環境、保育者や友達といった人的環境、生活の場としての環境など、子どもをとりまくあらゆる環境の充実をはかり、一人ひとりが主体的に自分を発揮し、「生きる力」の基盤をしっかりと育ててまいります。

理事長 金仙宗哲 園長 金仙昭子
教職員 園長、主任、保育教諭、事務、調理員、バス運転手
園児数 193名(令和8年4月1日現在)
保育時間 1号 8:30~15:30 (預かり保育あり)
2.3号 ①8:00~16:00 ②7:30~18:00
(①短時間認定 ②標準時間認定)
昼食 自園調理(弁当持参の日あり)
課外 体操教室、英語教室

園の特色

- ① 自然いっぱいの豊かな環境
- ② 一人ひとりの主体性を大切に
- ③ 子どもの思いを活かす保育
- ④ 自園で作る安心でおいしい給食
- ⑤ 居心地の良い環境をめざして

保護者との連絡

園だより、学年だより、送迎時、電話、一斉送信メール、スマートフォンアプリなどを利用して細やかな情報交換を心がけてます。

施設について

敷地面積 4,518 m²、園舎2棟、遊戯室、駐車場、通園バス 2 台、2 つのタイプの園庭、プール、農園

園の一日

- 登園 ~ 10:00 自由遊び
- 10:05 ~ 朝の会・クラス活動等
- 11:45 ~ 昼食・休憩、クラス活動等
- 14:30 ~ 降園
- ~ 15:30 (1号認定)
- ~ 16:00 (2号認定)
- ~ 18:00 (2号認定延長)

主な年間予定(令和8年度)

- 4月 入園式、個人懇談、親子遠足
- 5月 花まつり、保育参観
- 6月 引き取り訓練、プール開き
- 7月 七夕まつり、夏祭りごっこ、お泊り保育
- 8月 夏期保育夏期、預かり保育
- 9月 お月見
- 10月 運動会、秋の遠足、いもほり、交通安全教室
- 11月 焼きいも会
- 12月 生活発表会、クリスマス会、個人懇談会
- 1月 餅つき、マラソン大会
- 2月 豆まき、園外保育
- 3月 ひな祭り、お別れ遠足、お別れ会、卒園式

毎月の行事 : 礼拝、誕生会、避難訓練、身体測定、なかよしひろば(縦割り保育)

その他 : 園外保育、プール遊び、植物の栽培、野菜作り、たけのこ堀り、クッキングなど

子育て支援事業 ぴよぴよランド

就園前の0~3歳児とその保護者のかたを対象に、ゆったりとした部屋で楽しく遊んでいただけます。育児に関する相談なども伺います。お気軽に遊びに来てください。(詳しくはHPまたはお電話で)

<https://ikuei.shouenji.ed.jp/>

いくえい幼稚園ホームページ ↓↓↓

フェイスブック・インスタグラムでも園の様子をお伝えしていますのでご覧ください。



恵日こども園



- ▽ **理事長** 亀山琢道 ▽ **園長** 亀山宗承
- ▽ **職員構成** 園長1名 副園長1名 主幹保育教諭2名 保育教諭30名
事務員1名 バス運転手1名 調理員3名
- ▽ **保育時間**

1号認定児（教育標準時間）	8時～15時半
2・3号認定児（保育短時間）	8時～16時
（保育標準時間）	8時～18時
土曜日（給食あり）	8時～13時

▽利用定員

0,1歳	2歳	3歳	4歳	5歳
10	20	40	40	40



教育方針

- ・心身ともに元気よく
- ・色々な活動に主体的に取り組む
- ・人との関わりを楽しむ

「やろうとしている」「できるようになりたい」という子どもの心の動きを大切にします。年長児では、お茶のお運び、本堂での静座などを通して『心を落ち着かせる』『物を大切に扱う』こと等も体験して欲しいと願っています。

幼児期は、人との関わりを基礎を作る時期です。友達との関わりの中で、相手の思いに気付くことができるように働きかけていきます。

園の特色

- ☆樹木に囲まれた広い園庭、園舎は幼児教育に絶好の環境です。裏庭の竹林探検、どんぐり・しいの実拾い、園庭での草花との触れ合い、虫探し、裏の畑でのじゃが芋・さつま芋・大根などの作付け、栽培、収穫、調理や食べる会など自然との触れ合いを大切にしています。
- ☆戶外では、気持ちを開放する泥んこ遊びや、広い園庭を駆け回る鬼ごっこをして、のびのびと遊んでいます。
また、鉄棒やのぼり棒、縄跳びに力いっぱい挑戦しています！室内でも、リトミックや体育遊びをして、どの学年も楽しみながら体を動かしています。
- ☆年中組までは、基本的な生活習慣の確立、挨拶や返事、言葉の獲得に重点を置いています。また、友達との関わり方を学んでいく大切な時期なので、その場に応じた具体的な言葉や接し方を繰り返し伝えていきます。それを踏まえて、年長では心を落ち着ける体験を大切にしています。

〈送迎バス〉有り（2号認定児は朝のみ可）

〈保護者との連携〉

★子どもたちの園での様子をできるだけご家庭に伝えるようにしています。

・毎月の便り ・送迎時 ・ドキュメンテーション配信

〈諸費用〉

入園時…園服等、教材費

毎月…保育料（未満児・市が定めた額）、

給食費（満3歳以上）、バス利用料、絵本代

保護者会費…毎月150円

〈給食〉自園調理給食

・アレルギー食については、除去・代替にて対応。ご相談ください。

〈1号認定児〉

・満3歳入園可

・平日15時半以降及び夏期・冬期休暇中の預かり

保育有り（有料）

〈子育て支援〉

◎ 個人、グループでの懇談会、あるいは相談、カウンセリング

◎ 子育て広場(未就園児への園庭開放)

毎週火曜日 10時半～11半

希望が丘第二こども園

園目標

- ・意欲のあるたくましい子に
- ・いきいきと自発的にあそべる子に
- ・思いやりのある感受性の豊かな子に
- ・創造力豊かな子に

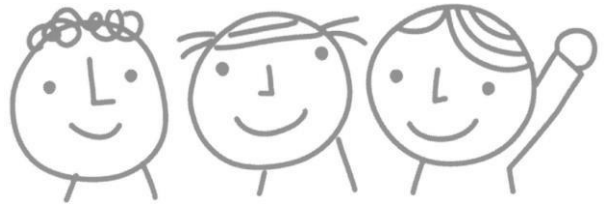

希望が丘の特徴・考え方

同じ年代の他の子どもと比較しない。ひとりひとり発達段階が違っているので、早いか、遅いかの違いで、遅いのは「ダメ」では決してありません。子どもを型にはめず、自由に伸び伸びとひとりひとりの個性を大切に育てています。

人間として育つための基盤を培う大事な幼児期は、ものの見方、感じ方、豊かな感受性を育てるのが大切で、それが充分できないうちから知識を詰め込んだり、教え込んだりすると、後になって身体の不調や情緒の障害を起しやすくなります。

ダンボールや空容器などの廃材あそびやえのぐあそび、リズム遊びを通して十分に身体を動かすことや、自発的に思いっきり遊ぶことによって、生活や学習の基礎になる「やる気や活力」が培われ、情緒が安定し、自主性や創造性が育まれます。子どもたちの目や顔はいつでもいきいきと輝いていなくてはなりません。その時その時が感動に満ち溢れているような教育（保育）を目指しています。

小学校との連携

こども園から小学校へのスムーズな移行のために情報交換を通して小学校との連携を推進しています。

子育て広場

未就園児及びその保護者を対象に園庭を開放し、子どもたちを楽しく遊ばせながら子育ての相談を受けています。

ワールドコミュニケーションや季節のあそび、園での活動等を取り入れています。

※日程についてはホームページ又は園までお問合せ下さい。

幼保連携型認定こども園教育・保育要領を基本とし、これに適切な環境を与えて、豊かな情緒とたくましい体力と愛情と道義とを育て、そして幼児の持つ無限の可能性を伸ばす

保育時間	1号認定	月曜日～金曜日	8:30～15:00
		※自由保育を含めた当園の保育時間とします。 但し、バス通園の場合は多少の誤差があります	
		朝預かり保育	8:00～8:30
		夕預かり保育	15:00～18:00
2号3号認定	月曜日～金曜日	標準	7:30～18:00
		短時間	8:00～16:00
		土曜日	7:30～12:00 / 12:30

園児数 令和8年4月1日現在 95名 [定員 105名]
(0歳児0名、1歳児8名、2歳児18名、満3歳児0名、年少22名、年中24名、年長23名)

職員配置 園長、副園長、保育教諭、管理栄養士、調理員、用務

保育内容 国の定める教育（保育）基本方針（幼保連携型認定こども園教育・保育要領）に基づき、子どもたち一人ひとりの個性や発達を大切に育てていきます。

保育料 認定こども園ですので、居住地の市の定める保育料となります。

給食 自園調理
※食物アレルギーについては、除去食や代替食等で対応しています。（要相談）

通園バス 運行しています

園舎の構造 敷地面積844.78㎡ 建物面積474.98㎡
鉄筋コンクリート3階建





学校法人向山学園

豊橋旭こども園 (2026年度)



〒440-0864

豊橋市向山町字七面 89-2

☎ 53-7765 Fax 53-7462

HP : <http://toyohashiasahi.com/>

園長 富川 修子

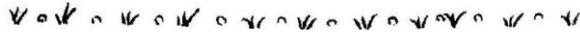

《園の目標》

キリスト教の教えに基づいて、自分を愛し、人を愛して、共に喜び生きる人になることを目指します。

《園生活》

- 自由遊びの時間をたっぷり取り、遊びを通して主体的に物事にかかわることにより、探究心や好奇心を養い、自分で考えることや、自分で判断すること、友達とのコミュニケーションを学んでいきます。
- 絵本の部屋(図書室)では、保護者によるボランティアで、毎日絵本に親しんでいます。
- 週に1回園外に出かけて、自然とのふれあいを多くもっています。
- 各々の個性ある友達や先生との生活、動物とのふれあい、野菜を育てることなどを通して豊かな情操を育てています。
- 専門家の協力により、各クラスで食材作りや知識を楽しみながら学べ、それに基づいた食育による和給食や、保護者へのお知らせなどによって、食の大切さを伝えていきます。
- リズム・リトミックを取り入れながら、みんなと一緒に体を動かすことを楽しんでいます。

▲保育時間

1号認定児(教育標準時間) 午前8時30分～午後2時30分
 2号認定3号認定(保育短時間) 午前8時～午後4時30分
 (保育標準時間) 午前7時30分～午後6時
 土曜日 ～12時30分

▲給食 ※

季節を感じる旬の食材を使用しながらご飯とみそ汁を基本とした和給食
 アレルギー対応可(要相談)

▲通園バス…有(基本、年少以上の1号認定)

ただし、2号認定もコース内であれば利用可

▲子育て支援事業

「子育て広場」

未就園児及びその保護者を対象に、教諭または保育士の資格を持つ職員が担当し楽しい遊びや子育て相談を受けています。原則 水曜日



◇主な年間行事

- 4月 入園式
- 5月 親子遠足、芋・野菜の苗植え
- 6月 花の日礼拝
各種健診、プール遊び開始
- 7月 夕方保育(年長) 同窓会(小学生)
- 8月 1号夏休み・預かり保育、
- 10月 幼稚園祭、芋掘り、収穫感謝祭
- 11月 運動会
- 12月 クリスマス礼拝・祝会
- 1月 お正月遊び、餅つき
- 2月 お別れ会
- 3月 卒園式

◇毎月の行事

誕生会、身体測定、避難訓練、
 スイミング(年長)、園外保育



1日の流れ

- 8:00～ ・登園 朝の視診
・朝の自由遊び(室内外)
- 9:00 おやつ(乳児)
- 10:30 年齢別保育
- 11:30 給食準備、給食
- 12:30 午睡(乳児)
- 13:00 年齢別保育
- 14:30～ 降園(1号)
～16:30 預かり保育(1号) 年齢別保育

✿教職員 園長、保育教諭、事務、調理、用務、バス運転手

✿園児数 2026年4月1日現在 89名(定員110名)

0歳児0名、1歳児8名、2歳児9名、
 満3歳児0名、年少22名、年中24名、年長26名

✿園舎の構造 敷地面積 2,064㎡ 建物面積 998.83㎡
 鉄筋コンクリート造+鉄骨造 2階建

※ホームページ内のフェイスブックで園の様子、日々の給食を見ることができます。



Goshinji Kindergarten

幼保連携型認定こども園 悟真寺幼稚園

〒440-0891
豊橋市関屋町213
TEL0532-55-0623
FAX0532-55-0627
https://goshinji.com/



園の概要

設置経営 学校法人悟真寺幼稚園
理事長兼園長 立松 敬康
小学校区 松葉小学校
定員 215名
職員配置 園長 副園長 主幹保育教諭 保育教諭
事務 運転士 栄養士 調理員
施設について 園舎の構造:鉄筋コンクリート造 2階建(722㎡)
:鉄骨造 2階建(380㎡)

開園時間 7:45~18:00
保育時間 【1号認定(幼稚園該当園児)】
月~金曜日 8:30~14:00
時間外延長保育(別途利用料がかかります)
午前 8:00~8:30 午後 14:00~18:00
(夏期・冬期・春期預かり保育:別途費用有)



【2号及び3号認定(保育園該当園児)】
月~金曜日 8:00~16:00(短時間認定)
7:45~18:00(標準時間認定)
時間外延長保育(別途利用料がかかります)
16:00~18:00 ※短時間認定園児のみ
土曜日 7:45~12:00【両親共にお仕事の方】
自園調理(アレルギーについては医師の指導のもと除去食で対応致します。)

給食

通園バス 2台で4つのコースを運行しています。
運行校区 下地、大村、津田、松葉、花田、汐田、羽根井、福岡、
新川、牟呂、栄、吉田方、向山、つづじが丘、中野、
磯辺、松山、高師、幸など



園での一日

7:45~ 登園、自由遊び
10:00~ 体育ローテーション

跳び箱、鉄棒、うんてい、登り棒、トランポリン等、
学年によって取り組む種目・目標が異なります!

10:20~ 朝礼
10:30~ 各クラスにて設定保育
12:00~ 昼食
13:00~ 各クラスにて設定保育
14:00~ 預かり、自由遊び
~18:00 完全降園
※年長組は木琴の個人指導もあります!

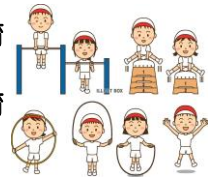

♪悟真寺幼稚園で学ぶ3つのスクール♪

- ① ECC英語(保育中の正課授業及び課外教室)
 - ② スイミング(コパンスポーツクラブ豊橋小池)
※専用のバスが園までお迎えに参ります。
 - ③ サッカー教室(豊橋南プレツツア)
- 注)各スクール共に定員枠が御座います。細かい内容は園見学の際にお問い合わせください。

♪子育て広場を開催しています♪

毎週火曜日と水曜日に未就園児を対象に子育て広場を開催しています。子どもを通して親同士の交流を深めたり親子で一緒に遊んだりする気軽に参加できる楽しい広場です。子育てに悩みを持っておられる保護者様からの相談もお受け致します。

年長組	年中組	年少組	満3歳(2歳児含む)	0.1歳児
2クラス	2クラス	2クラス	1クラス	1クラス

教育目標



悟真寺幼稚園では、心の強い子、体の丈夫な子、自主性のある子を育て心身ともにすこやかな成長を手助けするために下記の三つを教育目標として掲げています。

1. 基本的な生活習慣の修得
日常生活、日常の保育の中で基本的な生活習慣の習得を職員が根気強く繰り返し行います。挨拶、返事、善悪の判断、お話を聞く態度。毎月、園と家庭とが連携をとりながら毎月の目標を定め、しつけ教育を行っています。
2. 宗教情操教育
生命の大切さ、自分の生命だけでなく、生きとし生ける者すべて助け合って生きていることを体感させ自然への畏敬の念を養います。毎朝の祈り、月2回の仏教保育(悟真寺本堂にて仏教童話イソップ等の話を聞きます。)
3. 自主性のある子どもを育てる
子供達の自主性、自信を持たせるために毎朝、全員で体育を行っています。体力体位の向上はさることながら楽しみながら繰り返し練習することによって達成感を味わいます。それはやがて自らの自信につながり自主性を伸ばします。自信によって子供達は確実に変わってきます。(夏期)体育ローテーション (冬期)なわとび・マラソン
子どもの特技、興味のあることを伸ばしてあげることが大切です。得意なことを見つけてあげて下さい。

園の行事



4月	入園式 花祭り 親子遠足	10月	芋掘り遠足 小遠足 幼稚園祭
5月	こどもの日 内科健診 交通安全指導	11月	七五三の祝い 生活発表会
6月	運動会 歯科健診 個人面談 プール開き	12月	もちつき
7月	七夕会 夏のお楽しみ会 夏期保育	1月	なわとび マラソン
8月	夏期保育	2月	豆まき
9月	保育参観 電車遠足(年長児)	3月	お別れ遠足 小遠足 お別れ会 卒園式
毎月	誕生日会 避難訓練 身体測定 仏教保育		



学校法人小鳩学園



こばとこども園

愛知県豊橋市牧野町125番地の1 TEL 0532-46-3030

あかるい子 げんきな子 がんばる子

令和3年4月より、新園舎、自園給食開始など、
『幼保連携型認定こども園』として生まれ変わりました。

理事長	山田 正利
園長	山田 貴子



<クラス名> 令和7年度4月1日現在

0・1歳児	2・満3歳児	3歳児	4歳児	5歳児
つくし	もも1 もも2	うめ ばら さくら	たんぼぼ ひまわり	ゆり すみれ
20名	40名	60名	60名	60名



トイレ



鼓隊

消防署見学



夏祭り

保育室



仲良し

7:30~8:30	延長保育（保育園部のみ）
8:30~	自由あそび・クラス別保育
9:15~	乳児おやつ
10:10~	各学年の活動
11:15~	乳児給食
11:40~	乳児午睡
11:45~	幼児給食
13:00~	戸外あそび（室内遊び）
14:20~	降園開始
14:30~	保育園部 おやつ
15:30~	保育園部 順次降園
16:30~ 18:30	延長保育（保育園部のみ）

〈駐車スペース〉限られています。なるべく徒歩
または園バス送迎利用をお願いします。

バスについては、お問い合わせください。

〈給食〉自園給食で、現在乳・卵・小麦アレルギー
除去を行っています。



学校法人龍拈寺学園
幼保連携型認定こども園

豊橋中央幼稚園

〒440-0871 豊橋市新吉町6
TEL 52-7805 FAX 52-7844
公式ホームページ

<https://ryunenji-gakuen.ed.jp/>

本園は、明治34年に龍拈寺が母体となって設立されました。以来、お釈迦様の御教えや願いを基にして、時代の進歩にふさわしい知性と人間性豊かな園児の育成に努めてまいりました。この伝統を踏まえて、21世紀に羽ばたき生き抜く子どもを育てるため、自分らしさを大切にし、より温かく、より充実した教育の実践を目指しています。

◆保育時間

1号認定（幼稚園部）

月～金曜日 8:30～14:20

預かり保育 7:45～8:30、15:15～18:30

2号3号認定（保育園部）

月～金曜日 7:30/8:30～16:30/18:30

土曜日 7:30/8:30～13:00

◆通園バス 2台 4コース

◆給食について

自園調理給食

◇行事などによりお弁当を持参していただく事があります。

◇アレルギー食については除去食、代替食にて対応いたします。ご相談ください。

◆クラス数・定員数

0,1歳児

20名程度

2歳児、満3歳児

各1クラス 20名

3, 4, 5歳児

2クラス 各30名

◆専任講師による特別教室

体育、音楽、英語を保育の中で行います。

◆子育て支援【たつのご広場】【園庭開放】

未就園児・保護者を対象に、先生たちと楽しく過ごせたらと思います。

育児に関するお悩みもご相談ください。

■主な年間行事■

- 4月 入園式
- 5月 花まつり春の遠足
- 6月 運動あそび プール遊び
- 7月 セタまつり トマト狩り
プラネタリウム鑑賞
- 8月 夏期保育 お楽しみ会
- 9月 お地蔵祭り祖父母参観
- 10月 大運動会 芋ほり遠足
- 11月 消防署見学 七五三参詣
秋の遠足
- 12月 生活発表会 成道会
- 1月 新年会 絵画展
- 2月 節分会 涅槃会 なわとび大会
- 3月 ひな祭り会 お別れ遠足 絵画展
卒園式

■その他の行事■

- *お誕生日会 [誕生児保護者参観]
- *坐禅 [年中、年長月1回]
- *お話し会 [年3回]

★上記以外にも様々な行事を企画していきます

※園の見学や園庭開放も随時行っています。

詳しくはHPをご確認ください。

■園児・教職員の目標■

- *職員全員が全園児に寄り添い、声をかけ「誉めて伸ばす」保育をモットーとしています。
- *鉄棒、縄跳び、クライミングなど、体力作りに力を入れ、どんな事も最後まで諦めずに頑張る事の大切さを身に付ける努力をしています。
- *基本的な習慣や態度を養い、人との関わりをひろげ自主性、協調性を身につけ、今後の生活に自信を持って過ごすことが出来るよう、見通しを持った保育を目指しています。



幼保連携型認定こども園
ちょうえいほいくえん

長栄保育園

〒441-8148 豊橋市一色町字天猿15-1
TEL:46-7760 FAX:47-4275
https://chouei-ho.jp/

施設・経営 社会福祉法人 長栄保育園
施設長 水野浩道
職員の配置 主幹・副主幹保育教諭 各1名
保育教諭22名 調理員3名

小学校区 磯辺小学校
(その他 中野小学校区在園児多い)
定員 140名
児童数等 (R 8. 4. 1現在)

保育・教育目標・方針

◎友だちを大切に、自分の思いをことばやからだで表現できる子

- *家庭的な雰囲気の中で心身共に健康で調和のとれた発達を図り、よりよい生活習慣を身につけ、安全で楽しい生活をさせる。
- *個性を重んじ、自発性・感性・創造性を大切にしながら興味をひきだし活発に活動できるように工夫し、友だちと意欲的にあそびに取り組ませる。
- *異年齢児との触れ合い・飼育栽培を通して、やさしい心情や感動する心の育成につとめる。
- *家庭と相互理解を深め合い積極的な協力を得ながら、連携を密にし望ましい人間関係の育成につとめる。

保育・教育時間

基本時間 平日 午前8時15分～午後4時15分
土曜日 午前8時15分～午後12時30分
開園時間 午前7時30分～午後6時30分(土曜日午後1時30分)

通園バスの有無 なし
送迎のスペース

専用駐車場及び指定駐車場あり

保護者との連絡

- *おたより、連絡帳(乳児)
- *送迎時の懇談など
- *連絡用アプリ(緊急・欠席連絡)

おやの会(保護者会)
会費 月額350円

入園時の諸経費

- 園服、帽子、かばん、教材費

毎月の諸経費

- 絵本代
- 副食費(おかず) 3歳以上
月額4,500円
- パン代(主食代) 3歳以上
月額1,000円

協力金

0才児保育の実施状況

- 原則として満6ヶ月以上児
(事前にご相談下さい。)

アレルギー症について

- 受け入れています。事前にご相談下さい。(除去食が中心)

園庭開放について

- 保護者の皆さんのコミュニティ広場となるよう未就園児親子への「園庭開放」を行っています。

伸びる芽 羽ばたく力

保育園・地域の状況について

当保育園は、昭和51年より開設され、令和8年4月から新園舎並びに幼保連携型認定こども園へ移行しました。保護者の方、地域との連携によって子どもへの環境を整え、中規模保育園の特徴として家庭的な保育を目指しています。

周辺には、豊橋保健所、母子センター等の複合施設(ほいっぷ)、公園など公共施設も多く、神社、寺院、そして畑などに囲まれ、できるだけ子ども達の視野・感性を伸ばせるよう努めています。

園見学について

お電話、もしくは毎月の園庭開放のときにご予約してください。

施設について

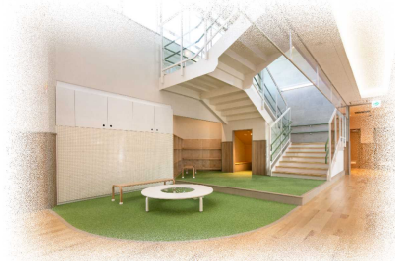

長栄保育園ホームページ

年齢	児童数	保育教諭
0歳	3人	6人
1歳	14人	
2歳	19人	5人
3歳	28人	3人
4歳	27人	2人
5歳	24人	2人
フリー等	-	4人
計	115人	22人

主な年間行事 (月次行事除く)

月	おもな行事
4	入園式、おやの会総会・保育参観お花見会
5	こいのぼり会、花まつり、健康診断
6	音楽会、歯科検診、年長児スペシャルデー
7	七夕会、プール開き
8	夏祭り、希望保育(約10日間)
9	さつまいも活動(10~11月に年長親子でいもほり)
10	運動会、年長親子遠足、健康診断
11	七五三会
12	お遊戯会、観劇会、クリスマス会
1	お正月遊び、鐘つき
2	節分豆まき、音楽会
3	ひなまつり会、お別れ会卒園式

*幼児の午睡 : 6月中旬~9月上旬まで。
*水遊び : 7月上旬~9月上旬まで。
※工事により今年度の幼児プールは中止
*幼児では、縦割り混合保育も取り入れています。
*毎月行事: 誕生会、交通安全訓練、避難訓練等
*身体測定は年4回(乳児は毎月)行います。

敷地 2,979.58㎡

園舎 鉄骨造ガルバリウム鋼板葺2階建
(959.64㎡)

その他 園庭・2階人工芝園庭・遊戯室





てんぱくこどもえん 天伯こども園

〒441-8122

豊橋市天伯町字豊受1-12

TEL 46-7415 FAX 47-4276

<http://www.tenpaku.info>

▽ 設置・経営 社会福祉法人 天伯保育園

▽ 小学校区 天伯小学校区

▽ 園長 大橋 道心

▽ 定員 115名

▽ 職員の配置 主幹保育教諭2名 保育教諭21名 調理員2名 支援員 2名

▽ 児童数等 (R8.4.1現在)

年齢	児童数	保育教諭
0才	3	7
1才	18	
2才	18	5
3才	20	3
4才	21	2
5才	19	2
計	99	19

▽ 保育の目標・方針

◎生活や遊びを通して、
自主・自立・協調性を養う。

- 正しいことを進んで行う子
- 自分のことは自分で行う子
- 自分のことを発表できる子
- 仲良く快活に遊ぶ子
- 挨拶のよくできる子
- お返事のよくできる子
- お靴をよくそろえる子

▽ 保育時間

(平日)

1号認定(教育標準時間)	8:00~16:00
2・3号認定(保育短時間)	8:00~16:00
〃 (保育標準時間)	7:30~18:30
(土曜日) *希望保育	8:00~13:00

◎こども園の1日◎

7:30	開園 順次登園
8:00	自由遊び
9:30	集会・体操 おやつ(0.1.2歳) クラス活動
11:30	給食 午睡(0~2歳児) 3歳:4月~9月 4.5歳:夏季のみ
13:00	クラス活動
14:30	おやつ
15:30	順次降園
18:30	閉園

▽送迎のスペース

数台分有り

▽入園時の諸経費

園服・かばん等

保育教材

▽毎月の諸経費

- ・ 絵本代 500円前後
- ・ 保育協力費(年長児) 700円
- ・ 〃 (年中児以下) 500円
- ・ 主食代(3歳以上児) 1,000円
- ・ 副食代(3歳以上児の減免対象者以外の児童) 4,500円

▽保護者の会費

- ・ 年額 (年長児) 3,000円
- ・ 〃 (年中児以下) 2,000円

▽給食

完全給食

▽アレルギー症について

除去食が中心

▽特別保育

- ・ 一時保育(相談に応じます)

▽子育て相談(面談)

平日午後1時~午後3時

▽園庭開放・行事体験有り

▽施設について

敷地面積 1930㎡

園舎の構造;鉄筋コンクリート造2階建 893㎡

▽主な年間行事

月	主な行事
4	入園式 子どもの日のつどい
5	花まつり 健康診断 保育参観
6	歯科検診
7	七夕会 水あそび
8	水あそび納め
9	
10	運動会 おまつりごっこ 健康診断 遠足
11	七五三参り
12	生活発表会 クリスマス会
1	お正月あそび 保育参観 ごっこあそび
2	豆まき お別れ遠足
3	ひな祭り会 お別れ会 新入園児保護者会 卒園式
<毎月> 誕生会 身体測定 避難訓練 交通安全指導	
園外保育随時	





豊橋市立 こじかこども園

〒441-8134
 豊橋市植田町字一本木116-151
 Tel 25-3165 Fax 25-6124
 ホームページ <https://www.city.toyohashi.lg.jp/37943.htm>

◇設置・経営 豊橋市
 ◇施設長 平尾 加依
 ◇職員配置 主幹保育教諭 2名
 保育教諭 26名
 調理員 3名

◇小学校区 植田小学校
 ◇定員 165名
 ◇施設について
 敷地面積 : 1562.47㎡
 園舎の構造 : 鉄骨造2階建
 : 延床面積1526.86㎡

◇入所状況(令和8年4月1日現在)

年齢	児童数	保育教諭
0歳	2	1
1歳	17	4
2歳	26	5
3歳	32	5
4歳	34	4
5歳	35	4
計	146	23

園の理念 豊かに遊ぶ元気な子

教育・保育方針：

視る・聴く・感じる力を大切にしながら生きる力の基礎を育む

心身ともに豊かな子どもを育てていきます

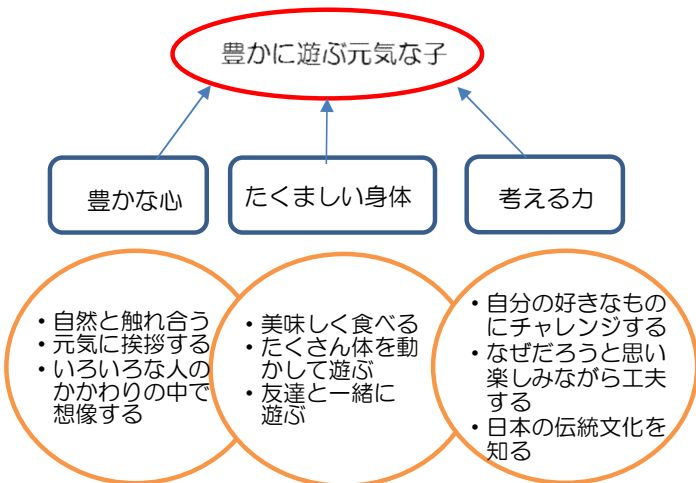

◇保育時間

平日 7:45~19:00
 土曜日7:45~18:00



◇主な年間行事

4月	入園式・こいのぼり会
5月	春のおべんとうデー・お楽しみ会・内科健診
6月	保育参観・懇談会・お楽しみ会・歯科健診
7月	七夕会
8月	お楽しみ会
9月	お楽しみ会
10月	キッズ☆フェスタ(運動遊び)・お楽しみ会・内科健診
11月	遠足・お楽しみ会
12月	キッズ☆フェスタ(表現遊び)・クリスマス会・餅つき体験
1月	お楽しみ会
2月	豆まき会・保育参観
3月	ひなまつり会・お別れ会・お別れ遠足・卒園式
毎月	身体測定・避難訓練・園庭開放

※保育参加(0・1歳児)9・10・11・1月の内いずれか1日

特徴：

- ・近隣に多くある公園等へ日々出掛け、自然の中での遊びを楽しみます。
- ・0歳児から就学まで発達に合わせた一貫性のある教育・保育を行い基本的な生活習慣の自立を目指します。
- ・幅広い色々な経験の積み重ねを大切に、豊かな心身を育てます。



《こども園の一日》

	0~2歳児 (3号認定)	3~5歳児 (2号認定)	(1号認定)
7:45	早朝保育	早朝保育	
8:30	登園・遊び	登園・遊び	登園・遊び
9:15	おやつ		
9:30	遊び	遊び	遊び
11:00	給食		
12:00	午睡	給食 遊び	給食 遊び 降園
13:30		おやつ	預かり保育
14:00	おやつ 遊び 降園	おやつ 遊び 降園	
16:30~	短時間認定→延長保育 標準時間認定→長時間保育		
18:45~ 19:00	標準時間認定→延長保育		

◇保護者との連携

園だより、クラスだより、掲示板、送迎時の連絡
 登降園管理システムでの手紙の配信や欠席連絡、
 連絡帳(3歳未満児)等

◇諸経費

園服、カラー帽子、保育用品、給食費(3歳以上)
 保護者会費(月額300円)

◇送迎スペース

園舎西側の駐車場及び新植田住宅前の駐車場

◇通園バス 無

◇アレルギー症児について

受け入れています。除去食が中心です。
 事前にご相談ください。

◇特別保育の実施状況

0歳児保育・特別支援保育・延長保育
 休日保育・病児保育
 子育て支援センター ばんび





保育園



ひまわり保育園

〒440-0812 豊橋市東新町 253 番地

TEL (0532) 52-3357 FAX (0532) 52-3483

ホームページ <http://www.toyohashiseibu.jp/himawari/>



- ◆設置・経営 社会福祉法人 豊橋市西部保育事業会
- ◆施設長 大森 理恵子
- ◆職員の配置 主任保育士 1名 保育士 26名
調理員 3名
- ◆小学校区 旭小学校
- ◆定員 181名

◆園児数(令和8年4月1日現在)

年齢	0	1	2	3	4	5	計
園児数	0	26	30	28	31	34	149
保育士	2	6	6	2	2	2	26
延長対応・フリー6							



【保育の目標・方針】

あかるく・強く・のびのびと

- ☆あかるく優しく、素直な子
- ☆じょうぶな身体、元気な子
- ☆みんなと仲良くあそべる子

大規模改修工事を終え、いよいよ新園舎での生活がスタートしました！明るく、快適になった新しい環境の中で、子どもたち一人ひとりが安心して過ごせることを大切にしながら、のびのびと体を動かし、子どもたちの笑顔あふれる保育を大切にしています。



年間行事予定

主な年間行事 (★保護者参加です)	
4月	★入園式 ★親子遠足(3歳児以上) お楽しみ会
5月	★ひまわりっこフェスタ【運動会】(2歳児以上) ひまわり家族の日
6月	三八の市見学 交通安全巡回教室
7月	七夕会 縁日ごっこ
8月	夏季自由保育 お楽しみ会
10月	★保育参加(0.1歳児)
11月	★ひまわりっこステージ【発表会】(2歳児以上) 秋の遠足 お楽しみ会 交通児童館(5歳児)
12月	パンケーキパーティー・鏡餅作り(5歳児) クリスマス会
1月	★保育参観(5歳児) お楽しみ会
2月	★ミニ発表会(0.1歳児) おにっこまつり【節分】 鬼祭り見学・カレーパーティー(5歳児)
3月	ひなまつり・おもいで遠足 ありがとうの会 ★卒園式
交通安全指導・防災訓練(月1回)・防犯訓練(年4回) 英語教室(年長・月1回)・おはなしの会(年長・年6回)	
〈保健〉 身体測定(毎月)・内科健診(5月・10月) 歯科健診(5月)・検尿【幼児】(6月)	

一日の生活の流れ



- 7:30 ・開園 ・順次登園、健康観察
・室内外での自由あそび
- 9:00 ・朝の体操 (9:30 乳児おやつ)
- 10:00 ・年齢別保育
- 11:15 ・給食準備、給食
- 12:30 ・午睡 乳児(一年を通して)
3歳児(4月~10月初旬)
4・5歳児(7月~8月)
・自由あそび
- 14:45 ・おやつ
- 15:30 ・順次降園・自由あそび
- 16:00 ・延長保育(短時間)
- 18:00 ・延長保育(標準時間)
- 18:30 ・閉園



◆保育時間

(短時間) 平日 8:00~16:00
土曜日 8:00~12:00
(標準時間) 平日 7:30~18:30
土曜日 7:30~13:00

◆施設について (敷地面積 2,244 m²)

・園舎構造:鉄筋コンクリート造 2階建 延1238.17 m²

◆通園バス なし

◆送迎のスペース 保育園園舎南側 15台駐車可

◆保護者との連絡 HPにて園便り・クラス便り掲載
健康カード(0.1歳児)
連絡ノート(2.3.4.5歳児)
個人懇談会 モバイルメール

◆父母の会費 月額 300円

◆サブスクリプション

【エプロン・口拭き】
0・1歳児 700円 2歳児 385円

◆入園児の諸経費 帽子・教材など

◆アレルギー症について 受け入れています

◆特別保育の実施状況

乳児保育(満9か月から) 延長保育事業



見学は、いつでも受け付けています。
連絡をお待ちしています！



しおみち 塩満保育園

〒441-8042 豊橋市小池町字西海戸54
Tel 45-6161 FAX 47-4266

明るく、やさしく 未来に向かって伸び行く子

未来に向かって自分から大きくはばたいていける力を身につけていくことができるように、そしていろいろな人とのかわりの中で、生き生きと自分を発揮していくことのできるように、私たちも愛情いっぱい！元氣一杯！子供達と共にいろいろな事に挑戦していきたいと思ひます。

- ◆ 設置・経営 社会福祉法人 塩満保育園
- ◆ 園長 渡邊 浩史
- ◆ 定員 150名
- ◆ 職員の配置 主任保育士 1名
保育士 25名 (育休中1名)
調理員 4名
保育支援員 1名
バス運転手 1名

- ◆ 建物 鉄筋コンクリート3階建て
園舎：965.5㎡
遊戯室：283.7㎡

- ◆ 小学校区 福岡小学校
- ◆ おもな年間行事

◆ 園児数・保育士数 令和8年4月1日現在

	5歳	4歳	3歳	2歳	0.1歳
園児数	26	33	27	21	18
保育士	2	2	3	5	7
延長保育	2				

4	入園式・玉葱収穫・親子遠足(年長)
5	花まつり・内科・歯科健診・保育参観(学年毎) 遠足(学年ごとに園バスを利用して出掛けます。)
6	カレーの日・消防署見学(年長) プール開き・交通安全教室(年長)
7	七夕会 プラネタリウム見学(年長)
8	夏季希望保育(通園バス運休)
9	運動会総練習
10	運動会・お芋掘り・造形パラダイス参加(年少・中・長) 遠足
11	焼き芋会・芋煮会・七五三参り・内科健診
12	お遊戯会・スケート教室(年長) クリスマス会・お茶会(年長)・大掃除
1	お正月遊び・作品展
2	節分・縄跳び大会(年中・長)・ありがとうコンサート
3	ひな祭り会 つくし探り(年長)・なかよしパーティー・卒園式

- ◆ 保育時間 平常 8:30am~4:30pm.
延長 7:15am~8:30am.
5:30pm~7:15pm.
(延長料金1回150円)
土曜 7:15am~2:00pm.

- ◆ アレルギー症について
医師の診断に基づき、除去食中心で対応しますのでご相談ください。

- ◆ 通園バス 月額 片道 1100円
(土曜運休) 往復 2000円
- ◆ 入園時の諸経費 ・園服等、及び教材費
- ◆ 月々諸費用 ・母の会費 250円
・バス協力費 100円
・生活用品代 150円
(3歳以上)
・主食代 800円
・副食代 4500円
・絵本代 420~500円

それぞれ、専門の講師の先生が指導してくれます。

- ◆ 体育指導 (3歳児以上)
- ◆ 音楽教室 (3歳児以上)
- ◆ マーチング指導 (年長)
- ◆ お茶 (年長)
- ◆ 課外教室
英語 (Ecc) ・キッズクラブ (ヤマ・スポーツクラブ)

- ◆ 陶芸
園に窯が有って子供達の作品を焼いて仕上げます。毎年、年長さんは卒園の前に二十歳の自分へのプレゼントとしてぐい飲みを作ります。

- ◆ 送迎スペース
園入口の横と向かいに駐車スペースがあります。譲り合って、ご利用ください。

保育園の一日

	幼児 3~6歳	時間	乳児 0~2歳	
早朝保育	あそび	7:15	あそび	早朝保育
登園 お集まり	あそび	8:30 9:15	あそび	登園 お集まり
給食	あそび	11:30	おやつ・あそび	給食
おやつ	あそび	3:00	昼寝	おやつ
降園準備	降園準備	3:45	降園準備	降園
延長保育	あそび	5:30	あそび	延長保育
	保護者お迎え	7:15	保護者お迎え	

お気軽にお問い合わせください。

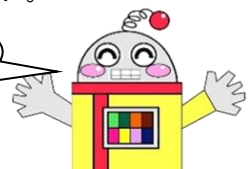

オリジナルキャラクター：しおっP

見学は随時出来ます。事前にご連絡ください。

玉川保育園



◇保育の目標

広い園庭で、保育者やお友達とからだを大きく動かして意欲的に遊ぶ“元気な子”

日頃の集団生活や遊びから、お友達の喜びや悲しみを共感できる思いやりの心の育った“やさしい子”

緑に囲まれた自然豊かな環境の中で、様々な体験をし、興味関心が芽生え、それによって思考力や表現力、感性などが大きく育った“考える子”

◇年間の主な行事

4月

入園式 春を見つけよう（園外保育）

5月

暮らしの体験学習（園外保育） 歯科健診 内科健診

6・7月

親子ふれあい参観 プール水遊び 泥んこ遊び

9・10月

夏の園外保育（竜ヶ岩洞） お芋堀り ハロウィン会

11月

運動会 七五三お宮参り 秋を探して（遠足）

12月

クリスマス会

2月

生活発表会 節分会 消防署見学 園外マラソン
プラネタリウム体験学習 土手滑り体験

3月

ひな祭り会 小さな子どもたちの園外保育
お別れ遠足 卒園式

毎月の行事として、その月の誕生日のお子さんをお祝いする誕生会や、災害や危険から身を守るための体験学習として避難訓練や交通安全指導があります。他にも、季節を感じながら子どもたちが楽しめる行事や活動を年度ごとに計画しています。



玉川保育園ホームページ



- ◇住所 豊橋市石巻本町字日南坂7番地の3
- ◇電話番号 (0532) 88-0526
- ◇園長名 加藤孝和
- ◇定員 70名
- ◇小学校区 玉川小学校
- ◇建物 鉄筋コンクリート二階建て
- ◇園地面積 3,963㎡
- ◇職員配置 園長、主任、副主任、主任補佐
保育士、調理員、事務員、支援員

◇在園児数 (令和8年4月1日現在)

年齢	0,1歳	2歳	3歳	4歳	5歳
園児数(人)	5	9	8	12	16
保育士(人)	4	2	3	1	1

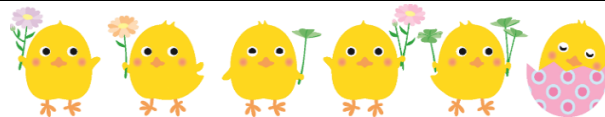

◇保育の概要

▽保育時間

短時間保育 平日 8時から16時30分
土曜日 8時から12時30分

標準時間保育 平日 7時から18時30分
土曜日 7時30分から13時

*土曜日保育を利用する場合は、園様式での申請が必要です。

▽通園バス 無

▽駐車場 有(無料)

▽制服 有

▽入園児諸経費 制服、教材費など

▽家庭との連携 おたより、連絡帳、送迎時の懇談

▽アレルギー症 ご相談ください。

▽特別保育 漢字教育、運動教育、音楽教育、
絵画指導など

*当園の特別保育は、小学校につながる保育を目標として独自に取り入れられた体験型教育です。

◇保育園の一日の流れ

- 7時00分 ー 開園
- 8時00分 ー 順次登園 笑顔で「おはようございます！」
朝の自由遊び時間
- 9時30分 ー 保育開始 健やかな発達を考えた保育内容
- 10時00分 ー 3歳未満児クラスはおやつ時間
- 11時30分 ー 給食 いつも温かくて美味しい♪
- 13時00分 ー 集団活動 夏期はお昼寝の時間
3歳未満児クラスはお昼寝の時間
- 14時30分 ー おやつ みんな大好きな時間
- 15時30分 ー 順次降園 明日も元気に「さようなら」
ー 帰りの自由遊び時間
- 18時30分 ー 閉園



とうかんのんじほいくえん

東観音寺保育園

豊橋市小松原町字坪尻 14-2
TEL 0532-21-2562
FAX 0532-21-2901
https://toukan.org/



自然に囲まれ静かな東観音寺の境内にある保育園です。園庭内にも林があり、虫取りや植物観察など自然をいかした保育を行っています。園内の畑ではサツマイモなどを栽培し、タケノコ堀り、梅の実取り、栗拾いなども体験します。子ども達が収穫した野菜は給食で提供し、四季折々の味覚を味わうことを大切にしています。また、生活の主体を縦割りクラスとすることで、異年齢の子と関わり思いやりと信頼感を育みます。

主な行事

4月	入園式
5月	こどもの日 花まつり 親子遠足
6月	保育参観
7月	七夕会
8月	サマーキャンプ
9月	
10月	運動会 遠足 地藏供養
11月	焼き芋会 七五三参り
12月	お遊戯会 クリスマス会
1月	
2月	節分 作品展
3月	ひなまつり お別れ遠足 卒園式
〈毎月〉	誕生会 礼拝 身体測定 避難訓練 交通安全指導

下線は親子参加の行事です。

保育園の1日

時	8	9	10	11	12	14	16	18
幼児	登園	自発的活動	年齢混合活動	給食	休息	年齢別活動	おやつ	降園
乳児		おやつ	給食	お昼寝		おやつ		長時間保育

◆ 利用定員 40名

◆ 在籍状況 (R8.4.1 現在)

年齢	0	1	2	3	4	5	合計
園児	3	3	7	6	11	8	38
保育士	2		2	1	1	1	8
	延長対応・フリー 1						

◆ 保育時間

平日 7時30分から18時00分
土曜日 7時30分から13時00分

◆ 通園バス あり(2,300円/月)

◆ 送迎スペース 駐車場あり

◆ 保護者との連絡方法

おたより帳 送迎時の懇談 等

◆ アレルギー等への対応

除去食・代替食で対応

◆ 保育料以外の諸経費

主食代(3歳児以上) 900円/月
絵本代() 約500円/月
母の会費 400円/月

◆ 施設・設備

敷地面積 2,653.17 m² (標高 65 m)
園舎 鉄筋コンクリート造2階建
遊戯室 鉄筋コンクリート造平屋建
(令和7年大規模改修)

◆ 設置者

社会福祉法人東観音寺保育園

◆ 施設長

木村 瑠杜





下条保育園

〒440-0002 豊橋市下条東町古城 88-2

TEL : 88-5335 FAX : 88-4234



ホームページ <http://www.houkou-fukushi.com/gejou/>

「ほうこうふくしかい」で検索すると「下条保育園」
「下条子どもセンターKoko」にアクセスできます。

▽**理事長・園長**

高崎 俊幸

▽**小学校区** 下条小学校

▽**定員** 90名(満6か月から入園可)

▽**保育士の配置**

主任保育士1名、副主任保育士1名、保育士25名、
調理員3名、用務員1名

▽**保育園の目標・方針**

下条保育園では、子どもたちは満足いくまで遊び尽くすことができます。乳幼児期の遊びは、子どもにとって重要な「学び」であり、決して無駄な時間を過ごしているのではありません。この時期にしっかりと遊び尽くすことで、自律的で豊かな大人へと成長していく事ができるのです。保育士も一緒に子どもたちと遊ぶことを何よりも大切にしています。子どもたちが遊びたい=学びたいという気持ちを十分に満足させることが、子どもたちが秘めた才能や可能性を開花させる最善の方法なのです。下条保育園では、職員一同このことを常に胸に留め、保育を実践しています。



▽**園児数等(令和 8.4.1 在)**

年齢	園児数
0、1歳児	14
2歳児	15
3歳児	13
4歳児	12
5、6歳児	18
合計	72

▽**保育時間**

- ・通常 平日 午前8時～午後4時
土曜日 午前8時～午後12時
- ・延長保育 平日 午前7時30分～午後7時

▽**施設について**

園舎は令和2年に大規模改修工事を行い、鉄筋コンクリート造りではありますが、内部は木材を多く使用しています。

▽**特別保育の実施状況**

- ・特別支援保育、延長保育、一時預かり
(相談にて応じます)

▽**送迎スペース**

園舎外に駐車場約20台

▽**保育園・地域の状況**

木々や緑が多い環境で、四季折々の自然に触れながらお散歩を楽しんでいます。

▽**アレルギー対応**

除去食・交換食対応可

▽**保護者との連絡方法**

ICTを取り入れており、日々のお子さんの様子を写真付きの文章で配信しています。また、アプリで欠席連絡やおたより確認もでき、便利です。

▽**父母の会**

会費：月額300円

下条子どもセンターkoko(ココ)

今年で12年目を迎えました！！

保護者の皆様に「気持ちよく子育てをしていただく」ことを目標に、子育ての悩みを専門の先生に相談できる機会を作ったり、親子で楽しめるリトミック等のイベントを企画したりしています。



豊橋在住の方だけでなく、市外在住の方もご利用いただけます。
未満児さんや療育の必要なお子さんの入園に関しても相談にのっていますので、お気軽にご相談ください。

豊橋市下条東町古城154

TEL 88-5336

▽**入園時の諸経費**

園服、カラー帽子、カバン、体操服(3歳児以上)、パン代・副食代(3歳児以上)、教材等

▽**年間行事**

4月	入園式 こいのぼり集会 親子遠足	10月	運動会 遠足
5月	内科健診 保育参加(乳児)	11月	
6月	保育参加(幼児)・歯科健診 夏祭り・プール開き 陶芸教室(年長・年中)	12月	発表会 クリスマス会
7月	七夕会 プラネタリウム見学(年長) 親子人形劇鑑賞(乳児)	1月	人形劇鑑賞(幼児)
8月	夏期希望保育	2月	豆まき会 体操発表会
9月	父母の会講座	3月	ひな祭り会 お別れ遠足 卒園式
各月	誕生会、身体測定 体操教室(幼児)	その他	リトミック

▽**こんなことも…！！**

- ・保護者の皆様の負担軽減のため、おむつのサブスクを導入しています。
- ・行事の写真は業者が撮影を依頼。日常の様子も保育士が撮影し、ネット販売します。
- ・手作りおやつが好評！！子どもセンターKokoでも園で提供している手作りおやつを食べられる機会があります(^▽^)/
- ・様々な小学校区から当園に通ってくれています。子どもたちがスムーズに小学校生活に移行していけるように、小学校などとも緊密に連絡を取りあったり、多くの交流の機会を持ったりしています。

野依保育園

◇保育園の目標・方針◇

【心身ともにたくましく、よくあそび、
思いやりのある子ども】

- ・あそびを通して丈夫でがんばりのきくからだをつくる。
- ・友だちを大切に、思いやりの心を育てる。
- ・様々な体験を通して、豊かな感性を育て、創造性の芽生えを培う。



◇職員配置◇ 施設長 大澤 昌章

- 主任保育士 1名
- 副主任保育士 1名
- 保育士 25名
- 調理員 5名
- 事務員・保育支援員 各1名

◇児童数◇ R8.4.1 現在

年齢	児童数	保育士
0歳	4	2
1歳	15	4
2歳	19	4
3歳	34	4
4歳	27	3
5・6歳	24	2
フリー		6
合計	123	25

◇保育園の特色◇

当園は横に野依八幡社、近隣には畑や田んぼも多く自然豊かで静かな環境です。春は八幡社境内の枝垂桜を眺め、夏には野菜作り、秋には落ち葉拾いと四季折々の自然体験を保育に取り入れています。また、あそびを通して健康な心と丈夫なからだづくりに取り組んでいます。

◇保育園のあらまし◇

○園舎等の構造

園舎：鉄骨造 2階建 延 883.00 m² (登記簿上)

遊戯室：鉄筋コンクリート平屋建 延 180 m² (登記簿上)

○小学校区 野依小学校

○定員 190名

◇保育時間◇

平日 午前7時15分～午後6時30分

土曜日 午前7時30分～午後12時45分



◇特別保育の実施状況◇

- ・特別支援保育、延長保育(午後6時30分まで)、一時預かり
- ・子育て支援事業「ぼっぼちゃんクラブ」

◇通園バス：ありません

◇送迎スペース

保護者駐車場・八幡社駐車場

◇保護者との連絡

園だより、掲示板、連絡帳
送迎時の懇談

イクオアプリ(登降園管理など)、ホームページ等

◇父母の会：会費 月額 100円

◇入園時の諸経費

給食費・・・3歳以上児のみ
カラー帽子、教材

◇アレルギー症について

除去食・代替食にて対応

◇0歳児保育 8か月から

◆保育園の一日◆



- 7:15 順次登園
室内や戸外あそび
- 9:00 クラス別活動
乳児はおやつ
- 11:30 食事
- 12:30 室内や戸外あそび
3歳児以下は午睡
(夏季は全員午睡)
- 15:00 おやつ
降園準備
室内や戸外であそび
順次降園
- 18:15 延長保育(閉園 18:30)
(土曜日は 12:45 まで)



◆おもな年間行事◆

春	入園式 進級式 スプリングフェスタ 健康診断 歯科健診
夏	プール開き 七夕会 夏まつり
秋	秋の遠足 オータムフェスタ 健康診断 保育参加(乳児) お楽しみ会(父母の会)
冬	クリスマス会 豆まき会 ひなまつり会 お別れ遠足 お別れ会 卒園式 修了式

【毎月】誕生会、避難訓練、身体測定、交通安全指導



豊南保育園

〒441-3212 豊橋市東赤沢町字西横根 135 番地

Tel 21-2227 Fax 21-1098

URL <http://www.t-hoiku.or.jp/tonami>

Mail tonami@t-hoiku.or.jp

◆保育の目標

心身ともに健やかで、自然に親しみ、思いやりのある子ども

◆園の特色

太平洋をのぞみ、四季折々の豊かな自然に恵まれ、子どもたちは、友だちや保育士と一緒に、広い園庭で遊んだり、散歩に出かけたりしています。

地域との結びつきも強く、地域の方々の温かい見守りの中で子ども一人一人が大切にされ、幸せな時をすごせるようお願い保育をしています。

◆開所時間

平日 午前7時30分～午後6時30分

土曜日 午前7時30分～午後12時30分

◆施設について

園舎の構造 鉄筋コンクリート2階建
延べ 791.84 m²

遊戯室 180 m²
敷地面積 2,518 m²



◆主な園行事

春	入園式 となみフェスタ	健康診断 歯科健診	芋のつるさし
夏	プール開き イベント(保護者の会)	七夕会 お店屋さんごっこ	
秋	防災訓練 健康診断	祖父母交流会 防犯訓練	秋の遠足 七五三 芋ほり
冬	生活発表会 豆まき会 ひな祭り会 お別れ会	クリスマス会 イベント(保護者の会) 交通安全巡回教室 卒園式	もちつき会 お別れ遠足
毎月	避難訓練 交通安全指導	身体測定	

◎わっぱのくに(地域の方によるお話の会)

◎デイサービスセンター彩幸 訪問

◎アソビリティ

◎市民館まつり参加

◆施設長 川口 美鈴

◆職員配置 主任保育士 1名

副主任保育士 1名

保育士 16名 調理員 3名

保育支援員 2名

事務員 2名

◆小学校区 豊南小学校

◆児童数(R8. 4. 1 現在)



年齢	児童数	保育士
0歳	3	2
1歳	10	3
2歳	12	3
3歳	15	2
4歳	24	2
5・6歳	17	2
フリー		2
計	81	16

◆保護者との連携

園だより クラスだより 連絡帳(乳児)
送迎時の懇談 ボードによる活動の掲示
スマホアプリを活用した情報発信や連絡
園日記・伝言板の掲示

◆アレルギー対応について

除去食、代替食で対応

◆特別保育の実施状況

一時預かり 特別支援保育
子育て支援活動 <<あ・そ・ぼ>>

◆送迎のスペース

園から200メートル西に駐車場があります。
通園バスはありません。

◆諸費用

入園時……カラー帽子代 教材費
保護者の会費……月額350円
毎月振込……給食費(3歳児以上)



《一日の生活の流れ》

- 7:30 順次登園
室内遊び 戸外遊び
- 9:30 乳児はおやつ
クラスでの活動
- 11:20 食事
- 12:30 0・1・2・3歳児 午睡
4・5歳児 室内遊び 戸外遊び
(夏季は午睡)
- 15:00 おやつ
- 15:30 室内外で遊ぶ
- 16:00 順次降園
- 18:30 保育終了





社会福祉法人 豊橋市南部保育事業会

高塚保育園

〒441-3203
 豊橋市高塚町字笹原6
 Tel:21-2136
 Fax:21-2903

★保育目標★ 心身ともにたくましく よく遊び 思いやりのある子ども

『恵まれた自然環境を活かし、散歩や様々な体験活動を通して、豊かな感性や思考力・表現力の芽生えを大切にしています。また、身近な大人や友だちとの温かい関わりの中で、自分や周りの人を思いやれる優しい心を育みます。』

★主な年間行事★

- 4月 ◎入園式
- 5月 ○こどもの日会 ○いものつるさし
○健康診断 ◎個人懇談 ◎親子で遊ぼう会
- 6月 ◎あおぞらフェスタ(年長・年中)
◎親子で遊ぼう会 ◎ピーチクリーン(年長)
○プール開き ○歯科健診
- 7月 ○七夕会 ◎親子で遊ぼう会
- 10月 ◎あおぞらフェスタ(年少)
○遠足 ○健康診断 ○いもほり
- 11月 ◎わくわくステージ(年長・年中・年少)
- 12月 ○もちつき会 ◎親子で遊ぼう会
○クリスマス会
- 1月 ◎親子で遊ぼう会
- 2月 ○豆まき会 ◎お茶会(年長・年中)
◎お別れ遠足(年長)
- 3月 ○ひなまつり会 ○お別れ会
◎卒園式



- ・◎はご家庭の方が参加する行事です。
- ・誕生日のお祝いは、子どもの誕生日に行います。(休日の場合はその前日の平日)
- ・身体測定、交通安全指導、避難訓練は毎月行います。

★保育時間

平日 午前7時15分～午後6時15分
 土曜日 午前8時～午後12時

★保育園横に広い保護者用駐車場があります。

★保護者との連携を大切にしています。

- ・園だより、ドキュメンテーションの配信・掲示
- ・連絡帳、送迎時の懇談、活動ボードの掲示
- ・ホームページの園日記
- ・個人懇談(幼児)

★食物アレルギーのお子さんへの対応
 除去食、代替食を提供しています。

★特別保育の実施状況

- ・子育て支援地域活動(すくすくクラブ)
- ・一時預かり保育
- ・特別支援保育

★入園後の諸経費

- ・帽子、教材 ・給食費(3歳以上児のみ)
- ・保護者の会費(月額幼児300円乳児100円)



《園の概要》

★施設長 佐久間みき

★職員配置

主任保育士：1名 副主任保育士：1名
 保育士：23名 調理員：2名
 事務員：1名 支援員：2名

★小学校区 高根小学校

★園舎の構造：鉄筋コンクリート2階建て
 延 772.09㎡
 遊戯室 150.25㎡

★定員 120名

★児童数(R8.4.1現在)

年齢	児童数	保育士
0歳	2	2
1歳	12	4
2歳	16	4
3歳	15	3
4歳	19	1
5歳	18	1
合計	82	15



《保育園の一日》

- 7:15 順次登園
室内・戸外遊び
- 9:30 各クラスでの遊び
- 11:30 給食
- 12:30 0・1・2・3歳児 午睡
4・5歳児
室内・戸外遊び(夏季は午睡)
- 15:00 おやつ
- 15:30～ 順次降園
- 16:00～ 長時間保育

園の雰囲気を知りたい方は、ホームページをご覧ください。

HP: <http://www.t-hoiku.or.jp/>

Mail: takatuka@t-hoiku.or.jp





社会福祉法人 豊橋市南部保育事業会

あしはら 保育園

〒441-8154 豊橋市西高師町字白山1の1
 TEL 46-5337 FAX 47-4272
 URL <http://www.t-hoiku.or.jp>
 Mail ashihara@t-hoiku.or.jp

◇ 保育の目標



◇ 保育園の特色

当園は住宅地の中にありながら、周囲には田んぼや畑、公園など自然に親しめる環境が広がっています。散歩では四季の自然を感じたり、近くを走る渥美線の電車を間近で見たりと、子どもたちの楽しみがたくさんあります。運動遊びや集団遊びを通して、思いきり体を動かし、丈夫な体づくりに取り組んでいます。また、ごっこ遊びなど子どもたちの主体的な遊びを大切に、友だちと関わりながら、たくましさやさしさが育つ保育を行っています。

◇ 設置・運営

社会福祉法人 豊橋市南部保育事業会

◇ 施設長

三浦 加奈代

◇ 職員配置

主任保育士 1名 副主任保育士 1名
 保育士 30名 調理員 4名
 事務員 1名

◇ 小学校校区

芦原小学校

◇ 定員

210名

児童数 (R8. 4. 1 現在)

年齢	児童数	保育士
0歳	4	8
1歳	19	
2歳	32	7
3歳	37	4
4歳	35	3
5・6歳	29	2
フリー		6
計	156	30

◇ 保育時間



平日 午前7時15分～午後6時45分
 土曜日 午前7時30分～午後1時00分

◇ 施設について

・園舎の構造 鉄筋コンクリート造2階建
 延 832.92㎡
 ・遊戯室 220.00㎡



◇ 保育園の一日の流れ (土曜日は午前のみ)

7:15~	順次登園	
9:00	室内外にて自由遊び おやつ (0.1.2歳児) クラス別活動	
11:00~	給食	
12:30~	0・1・2・3歳児は午睡 4・5歳児は室内・戸外遊び (夏季は午睡)	
14:30	おやつ 降園準備	
16:00	順次降園	
18:45	延長保育	

◇ 通園バスはありません

◇ 送迎のスペース

・園前の駐車場

◇ 保護者との連携

・園だより、
 ・連絡帳、送迎時の懇談、
 ・活動の記録の配信
 ・イクコアプリ
 ・個人懇談、一日保育体験



◇ 入園時の諸経費

・カラー帽子・教材など

◇ 毎月の諸経費

・給食費 (3歳以上児のみ)
 ・保護者会費 (幼児 300円・乳児 100円)
 ・おしぼり代等 (乳児のみ 200円)

◇ アレルギー症について

・除去食、代替食にて対応しています。

◇ 特別保育の実施状況

・特別支援保育・延長保育
 ・一時預かり保育
 ・子育て支援活動 (おひさまクラブ)

◇ 主な年間行事

はる 入園式

あしはらランピック
 (年中・年長)
 芋のつるさし
 保育参加 (年少・0歳児)
 健康診断



あき 遠足

芋ほり
 保育参加
 (1・2歳児・年中・年長)
 七五三詣り



なつ プール開き

七夕会
 歯科健診



ふゆ あしはらフェスタ

(年中・年長)
 保育参加 (年少・乳児)
 クリスマス会
 豆まき会
 ひなまつり会
 お別れ会
 卒園式



※毎月(身体測定、避難訓練、交通安全指導)
 他にもキッズあそび教室があります。



社会福祉法人
豊橋市南部保育事業会

二川東 保育園

〒441-3155
豊橋市二川町字東町 163-4 1
TEL 41-1110 FAX 41-3669
URL : <http://www.t-hoiku.or.jp/>
Mail : futagawa@t-hoiku.or.jp

◆保育の目標・方針◆

心身ともに、たくましく、よく遊ぶ子ども
素直で思いやりのある子ども
子どもと生活や遊びを共にする中で、生きる力の
基礎となる豊かな心（心情）やる気（意欲）、社会生
活に必要な人との関わりを大切に育てます。

◆保育の特色◆

当地域は宿場町で、神社・寺が多く落ち着いた町
並みとなっています。また近くには、二川本陣・駒
屋、豊橋総合動植物公園、視聴覚教育センターなど
公共施設があり、散歩や園外保育に利用したり、地
域の方々と触れ合ったりする機会にもなっていま
す。この恵まれた環境を活かし、様々な体験の中で
子ども達の興味や関心の幅を広げ、主体的な遊びや
学びにつながるよう保育しています。

◆保育園での一日◆

7:15 長時間保育～順次登園
10:00 クラスでの活動
(0.1.2歳児：おやつ)
11:30 食事
クラスでの活動(0.1.2歳児：午睡)
15:00 おやつ
16:00 順次降園～長時間・延長保育



◆主な年間行事◆

春	入園式 健康診断 保育参加(3.4.5歳児) 芋さし 歯科健診 青空給食 田植え
夏	プール開き セタ会 夏まつり 1年生お楽しみ会
秋	あつまればんきっこ!(3.4.5歳児) 遠足 芋掘り 健康診断 七五三宮詣り 保育参加(2歳児)
冬	ふたがわフェスタ(4.5歳児) 鏡餅作り クリスマス会 保育参加(0.1歳児) 豆まき会 ひなまつり会 卒園式
毎月	誕生会、身体測定、避難訓練、交通安全指導 保育体験 運動あそび

☆施設長 河合直子

☆職員配置

主任保育士：1名 副主任保育士：1名

保育士：32名 調理員：3名

事務員：1名

☆小学校区 二川小学校

☆定員 180名

☆開所時間

平日 AM7:15～PM6:45

土曜日 AM7:30～PM1:00

★施設について

園舎の構造 鉄骨造平屋建 延 626.45㎡

木造 延 85.79㎡

遊戯室 鉄骨コンクリート造平屋建

延 180.00㎡



◆児童数 (R8・4・1現在)

年齢	児童数	保育士
0歳	1	2
1歳	18	5
2歳	20	5
3歳	24	4
4歳	31	3
5・6歳	29	2
フリー		4
計	123	25



☆保護者との連携

- ・園だより、ドキュメンテーションの配信
- ・送迎時の懇談等
- ・icucoによる連絡配信、園日記、伝言板の掲示

☆父母の会 会費 月額300円

☆入園時の諸経費

- ・帽子、教材費等
- ・副食費、主食費(3歳以上児のみ)



☆アレルギー症について

- ・受け入れています。(除去食、代替食にて対応)

☆特別保育の実施状況

- ・特別支援保育 ・0歳児保育(8か月～)
- ・延長保育(PM6:45まで)
- ・子育て支援地域活動(のびのびひろば・園庭解放)
- ・一時預かり保育

☆送迎の駐車スペース

- ・保育園の道路の向かい側 ・通園バスなし



谷川保育園

〒441-3106

豊橋市中原町字東荒神34-1
TEL 41-1114 ・ FAX 41-3782

U R L
メールアドレス

http://www.t-hoiku.or.jp/
tanigawa@t-hoiku.or.jp

- ◆設置・経営 社会福祉法人 豊橋市南部保育事業会
- ◆施設長 稲山 悦子
- ◆職員の配置 主任保育士 1名 副主任保育士 1名 保育士17名
調理員 2名 保育支援員 1名 事務員 2名

- ◆小学校区 谷川小学校

◆保育園の目標

【心身ともにたくましく よく遊び思いやりのある子ども】

◆園の特色

立岩の麓、まわりは田んぼに囲まれ、自然豊かな環境の中、子どもたちは、友だちや保育士と一緒に広い園庭で遊んだり、散歩に出かけたりしています。

子ども達の「やってみたい！」の気持ちを大切に捉え、自然に触れながら美しさや不思議さ、面白さを感じ、主体的に遊びが取り組めるよう保育しています。

- ◆開所時間 平日 午前7時15分～午後6時15分
土曜日 午前7時45分～午後1時

◆施設・設備について

- ・園舎の構造 :鉄筋コンクリート2階建 延 584.59㎡
- ・遊戯室 :延 180㎡



◆保育園の一日の流れ(土曜日は午前のみ)

7:15	順次登園
	室内遊び 戸外遊び
9:30	おやつ(0・1・2歳児)
	クラス別活動
11:20	食事
12:15	午睡(0・1・2歳児)
	(夏季は3歳以上児もあり)
	室内遊び・戸外遊び(3歳以上児)
15:00	おやつ
15:30~	順次降園
18:15	長時間保育



◆おもな年間行事◆

春	入園式 健康診断 芋のつるさし のびのび! 谷川っ子 フェス(幼児組) 歯科健診
夏	プール開き 七夕会 夏祭りごっこ
秋	フリー参観(幼児) 保育参加(乳児) 健康診断 秋の遠足 芋ほり
冬	るんるん♪谷川っ子 フェス(幼児組) クリスマス会 豆まき会 ひな祭り会 お別れ遠足 お別れ会 卒園式
毎月	身体測定 避難訓練 誕生会 交通安全指導



- ◆定員 125名
- ◆児童数等(R8. 4. 1現在)

年齢	児童数	保育士
0歳	3	2
1歳	8	2
2歳	13	3
3歳	14	2
4歳	14	2
5,6歳	16	2
フリー		4
合計	68	17

◇通園バスはありません

◇送迎スペース

- ・保育園に沿って道路を利用してください

◇保護者との連携

- ・園だより、クラスだより
- ・連絡帳、送迎時の懇談
- ・ボードによる掲示
- ・ネットによる園日記
- ・icucoお知らせ

◇父母の会

- ・会費 1か月350円

◇入園時の諸経費

- ・帽子、教材
- ・副食・主食費 (3歳以上児のみ)

◇アレルギー症について

- ・受け入れていきます
- ・除去食が中心です

◇特別保育の実施状況

- ・長時間保育
- ・特別支援保育
- ・一時預かり保育
- ・子育て支援活動 (けろけろひろば)





春日保育園

〒440-0821

豊橋市春日町二丁目 28 番地

TEL 61-5628 Fax 64-1223

mail kasuga@t-hoiku.or.jp

URL <http://www.t-hoiku.or.jp/>



◆保育園の目標◆

【心身ともにたくましく よく遊び
思いやりのある子ども】

住宅地の中にあつて近隣には多くの公園が点在することや市電の電停も近いことから園外へ出かけワクワクする体験ができる環境にあります。

子どもたちが主体的に遊ぶ中で発見・感動・興味を広げ、考える力、自分の思いを伝える力、チャレンジする気持ち、相手を思いやり協力する力を育む保育に取り組んでいます。



◆施設

・園舎の構造：鉄筋コンクリート 2 階建
延 676.59 m²

・遊 戯 室 173.15 m²

◆ 保育時間

平 日 午前7時30分～午後6時45分

土曜日 午前7時30分～午後1時00分

◆主な年間行事

4月	入園式
5月	健康診断、親子遠足（年長）、わくわく運動あそび
6月	プール開き、歯科健診
7月	七夕会、夏まつりごっこ
9月	防災訓練
10月	健康診断、防犯教育講座
11月	遠足、わくわくフェスタ（年少）
12月	わくわくフェスタ（年長・年中）クリスマス会
1月	交通安全巡回教室
2月	豆まき会
3月	ひな祭り会、入園説明会、お別れ会、お別れ遠足、卒園式

毎 月 避難訓練、交通安全指導、身体測定

年 7 回 体育あそび

年 3 回 お楽しみ会

年 1 回 保育参加

* 豊丘高等学校との交流会など

様々な活動に親しみ楽しんでいます。

◆設置・経営 社会福祉法人
豊橋市南部保育事業会

◆施設長 河合 澄江

◆職 員

主任保育士 1 名 副主任保育士 1 名

保育士 29 名 調理員 3 名

事務員 1 名

◆小 学 校 区 豊小学校

◆定 員 185 名

◆児童数（R8.4.1）

年 齢	児童数	保育士
0 歳	6	2
1 歳	23	5
2 歳	32	6
3 歳	27	4
4 歳	32	3
5・6 歳	33	4
フ リ ー		5
計	153	29

- ☆ 送迎用のスペース・・・14 台駐車可
- ☆ 保護者との連携 連絡帳・園だより・ドキュメンテーションの配信・個人懇談・送迎時の懇談
- ☆ 保護者会費・・・月額 300 円
- ☆ 入園時の諸経費 帽子・連絡ノート
- ☆ 毎月の諸経費
給食費（3 歳以上児）
エプロン・手拭きのサブスク（0～2 歳クラス）
- ☆ アレルギー症について
完全除去食・代替食で対応しています
- ☆ 特別保育事業の実施
・特別支援保育 ・一時預かり保育
・時間延長保育（午後 6：45 迄）
・子育て支援地域活動（にこにこクラブ）
- ☆ ICT による登降園管理、午睡チェック
- ☆ ホームページの園日記
- ☆ 園の見学についてはホームページの伝言板をご覧ください。

～保育園の一日～



- 7：30～ 順次登園
室内あそび・戸外遊び
おやつ（0・1・2 歳児）
- 10：00～ クラス別活動
- 11：30～ 食事
- 12：30～ 午睡 0～3 歳児
（3 歳は秋まで）
（夏季は 4・5 歳以上児もあり）
- 13：00～ 室内あそび・戸外遊び
- 15：00～ おやつ
- 15：30～ 順次降園
- 16：00～ 長時間保育



〒441-3147
 豊橋市大岩町字境目5番地の1
 TEL 41-5343 FAX 41-5254
 mail : higashiyama@t-hoiku.or.jp
 URL : http://www.t-hoiku.or.jp/

◇保育園の目標・方針

「強く、明るく、豊かな心」
 一人の人間としての基礎を築く大切なこの時期、自然の不思議さに心をときめかせ、自分で考え行動できる、また人にやさしい心を育てていきます。

- ◇保育時間
 平日 7:15～18:30
 土曜日 7:30～13:00
- ◇小学校区
 飯村小学校
- ◇児童数 (R8.4.1現在)

◇ 保育園の特色について

岩屋山の展望台や白ヶ池公園など、周辺の公園に出かけたり、広い園庭を使って集団遊びや運動遊びなどからだを使ってあそぶことをたくさん取り入れています。
 また、園舎の大規模改修により明るく、広がった保育室で、子どものやりたいを応援する保育を実施しています。

年齢	児童数	保育士
0歳	2	2
1歳	20	6
2歳	28	6
3歳	30	3
4歳	26	2
5歳	31	2
フリー		9
合計	137	30

◇設置・設営

社会福祉法人
 豊橋市南部保育事業会

◇施設長

谷山 晴巳

◇職員配置

主任保育士1名
 副主任保育士1名
 保育士31名 (うち、1名育児センター職員2名
 調理員3名 事務員1名
 用務員1名

◇定員

190名

◇施設について

敷地面積 2,935㎡
 遊戯室 152.0㎡
 園舎の構造
 鉄筋2階建 1,002.02㎡
 木造平家建 193.19㎡

◇特別保育事業

- ・時間延長保育
- ・特別支援保育
- ・一時預かり (1日2,280円)
 豊橋市在住の未就園のお子さんを対象

～ 保育園の一日 ～

- 7:15～ 順次登園
- 8:00 室内外にて自由遊び
 クラス別保育
 おやつ(未満児のみ)
 集団遊び、散歩など
- 11:30 給食
- 12:30 午睡(4、5歳児は夏期のみ)
 クラス別保育
- 14:30 おやつ
- 16:00 順次降園
 異年齢児合同保育
- 18:15～ 時間延長保育

◇保護者との連携

- 連絡ノート、お便り、お知らせの掲示
- ホームページによる園日記、伝言板
- IQUCOアプリ
- 送迎時の懇談
- 個人懇談(年長、希望者)



◇諸経費

入園時…園服(3～5歳)、カラー帽子、教材費
 毎月の集金…保護者の会費 月額 350円
 主食代(3～5歳) 月額 800円
 副食費(3～5歳) 月額 4,800円

◇アレルギー対応

除去食、代替食にて対応

◇送迎用駐車スペース

園庭両側駐車場

◇送迎用バスはありません



一年間のおもな行事

はる

- ・入園進級式
- ・健康診断
- ・保育参加
- ・歯科健診
- ・お楽しみ会
- ・ワクワク運動あそび



なつ

- ・プール開き
- ・個人懇談
- ・たなばた
- ・お楽しみ会



ふゆ

- ・わくわくフェスタ
- ・クリスマス会
- ・豆まき
- ・お楽しみ会
- ・ひなまつり会
- ・お別れ会
- ・お別れ遠足
- ・卒園式



あき

- ・秋の遠足
- ・七五三宮参り
- ・お楽しみ会
- ・おまつりごっこ



♪東山子育て支援センター

(41-5344)

2か月～就園前のお子さんが保護者と遊ぶ場所です。

- ・園庭、支援室の開放
- ・遊びの広場
- ・育児講座などの開催
- ・子育て相談

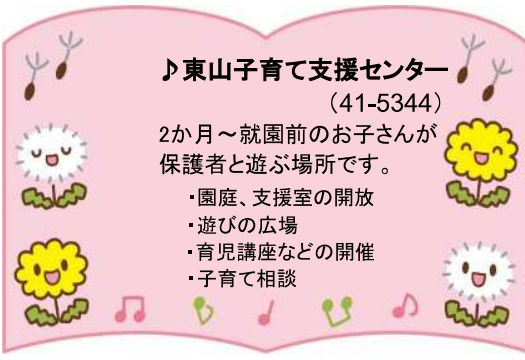



羽田保育園

〒441-8019 豊橋市花田町字百北 71-4
 TEL 0532-31-2294
 Mail : hada-h@soleil.ocn.ne.jp
 育栄会 <http://www.toyo-ikueikai.jp/>



- ◆施設・経営 社会福祉法人 育栄会
- ◆施設長 大井 英昭
- ◆職員の配置 主任保育士 1名
 副主任保育士 1名
 保育士 34名 看護師 1名
 調理員 4名
 保育補助等 2名
- ◆小学校区 花田小学校
- ◆定員 160名
- ◆児童数 (令和8年4月1日現在)

年齢	児童数	保育士
0	1	6
1	21	
2	26	5
3	30	5
4	33	5
5・6	26	3
フリー		8
早朝・延長		3
計	137	35

- ◆通園バスの有無 無
- ◆送迎のスペース 保育園前
- ◆保護者との連絡 連絡帳アプリ、送迎時の懇談、おたより
- ◆諸経費 随時：園服、帽子、カバン、教材代
 毎月：絵本代、給食費(3~5歳児)
- ◆アレルギー症 医師の診断のもと、相談に応じます。
- ◆特別保育の実施状況 特別支援保育事業・時間延長保育

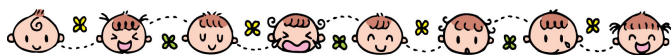

主な年間行事

- 4月 入園式
- 5月 運動を楽しむ会(3~5歳児)
- 6月 プール開始・クッキング(5歳児)
- 7月 七夕・なつまつり
- 9月 朝市 de 買い物・引き取り訓練
- 10月 遠足・朝市 de 買い物・焼きいも会
- 12月 表現を楽しむ会(3~5歳児)・クリスマス会
- 2月 豆まき会
- 3月 ひなまつり会・入園説明会
 ・遠足・お別れ会・卒園式



○学年ごとに保育参観あり



毎月の行事など
 誕生会・身体測定
 交通安全指導・避難訓練

子どもに育ってほしい5つの力

- ・人の話を聴く力
- ・集中して取り組む力
- ・生活のルールをとおして、社会のルールを理解し守る力
- ・良い人間関係を作る力
 (思いやり・優しさ・譲り合い・協力・がまん等)
- ・豊かな感性・五感を育む力
 (優れた絵本や遊具、自然などとの関わりをとおして)



- ◆保育時間 平日 8:00~16:00
 土曜日 8:00~12:00
- ◆時間延長保育 平日 7:30~18:45
 土曜日 7:30~13:00
- ◆施設について 敷地面積 1,399.33㎡
 園舎の構造 鉄筋コンクリート造2階建
 延 1,003.77㎡ 遊戯室 123.405㎡
- ◆保護者の会費 月額250円

羽田保育園の特色

- 新幹線の発車ベルが聞こえるほど豊橋駅近くながら、羽田八幡宮、寺院、公園に囲まれた緑豊かな環境(樹木、どんぐり、虫さん等)です。
- 隣接する参道の朝市で季節の野菜や花を見たり、買い物を楽しんだりしています。
- 子ども自身が気づき、考え、決められることのできるような「子ども主体の保育」を目指しています。



保育園での一日

- 7:30 開園
- 8:00 登園・遊び
- 9:00 体操
 年齢別活動(あそび)
 おやつ(0~2歳児)
- 11:30 食事・休息
- 13:00 遊び・午睡(0~2歳児)
 4~9月午睡(3歳児)
- 14:30 おやつ
- 15:00~順次降園
- 16:00~長時間保育
- 16:30~延長保育(保育短時間)
- 18:30~延長保育(保育標準時間)
- 18:45 閉園



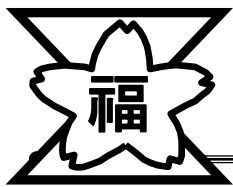

福岡保育園

〒441-8108

豊橋市町畑町森田 48

TEL 45-2217

FAX 47-4270



育栄会

◆ 保育の目標・方針 ◆



「心身ともにたくましくよく遊び

思いやりのある子ども」

- ・よく遊び丈夫な体をつくる。
- ・自然に親しみ、豊かな心を育てる。
- ・人とのかかわりの中で、思いやりの心、協調性を育む。
- ・様々な体験を通して、豊かな感性を育て創造力の芽生えを培う。



- ◆設置・経営 社会福祉法人育栄会
- ◆施設長 中山 知江美
- ◆小学校区 栄小学校
- ◆定員 250名
- ◆職員配置 主任保育士 1名
副主任保育士 1名
保育士 31名
調理員 4名



◆おもな年間行事◆



4月	入園式	11月	保育参加(0・1・2歳児) 七五三宮参り(5歳児)
5月	親子遠足(3歳以上児) 健康診断	12月	生活発表会(3歳以上児) クリスマス会
6月	親子であそぼう (0・1・2歳児) 歯科健診/夏まつり 交通安全巡回教室 (3・4・5歳児)	1月	保育参観(3・4・5歳児) 人形劇鑑賞
7月	プール開き/七夕会 防犯教育講座	2月	豆まき会 卒園遠足(5歳児)
8月	プール納め 環境教育訪問講座	3月	ひな祭り会 お別れ会/卒園式
10月	運動会(3・4・5歳児) 健康診断	《毎月の行事》 誕生会/身体測定/避難訓練/交通訓練 お茶会(5歳児)	

◆園児数(令和8年4月1日現在)

年齢	園児数	保育士
0	6	4
1	26	6
2	32	6
3	37	4
4	43	4
5・6	40	4
フリー		3
計	184	31



- ◆ 保育時間
平日 7:30 ~ 18:15
土曜日 7:30 ~ 12:30
- ◆ 園バス 無
- ◆ 送迎スペース
・園舎北側・園専用駐車場
- ◆ 保護者との連携
・保育支援アプリ
(おたより、一斉連絡)
・連絡帳アプリ(0・1・2歳児)
・送迎時の懇談
- ◆ 入園時の諸経費
・園服(3歳以上児)、園帽子、教材等
- ◆ 毎月の諸経費
・活動費(200円)、絵本代
・主食費、副食費(3歳以上児)
- ◆ アレルギー症について
・医師の診断のもと、相談に応じ受け入れています。
- ◆ 特別保育の実施状況
・特別支援保育事業
・子育て支援地域活動(このゆびとまれ)
- ◆ 施設について
・敷地面積 2048.09㎡
・園舎の構造 鉄筋コンクリート
陸屋根式2階建
・延床面積 1254.76㎡
・遊戯室 175.75㎡



◆保育園での一日◆



7:30	9:15	10:00	11:30	13:00	14:30	15:30	16:30	18:15
順次登園・健康観察 遊び 開園	おやつ(0・1・2歳児)	年齢別活動	給食 休息	遊び・年齢別活動 午睡(0・1・2歳児)	※(3歳児・4月~10月) ※(4・5歳児・夏期)	おやつ 健康観察	順次降園 時間延長保育 (保育短時間)	時間延長保育 (保育標準時間)



◆園の特色◆



四季の変化を身近に感じられる、豊かな自然に囲まれた文教地区の一角に位置しています。一人一人の育ちを受けとめながら、さまざまな“遊び”を通して育まれる“学びの芽”を大切に、子どもらしくのびのびと育てていくことを願って保育をしています。





牛川保育園

〒440-0016

豊橋市牛川町字中郷2-10

TEL 52-5470

FAX 52-5480



◆保育の目標・方針◆

『心身ともにたくましくよく遊び、思いやりのある子』

- ・よく遊び、丈夫な身体をつくる。
- ・友達を大切にし、思いやりのある子どもを育てる。
- ・いろいろな体験を通して、自主性、感性、創造性を育てる。

★設置・経営 社会福祉法人育栄会

★施設長 富田 真由美

★職員配置 主任保育士 1名

副主任保育士 1名

保育士 25名

牛川小学校

★定員 160名

★園児数【令和8年4月1日現在】



◆保育時間 平日 7:30～18:00
土曜日 7:30～12:30

◆特別保育実施
(特別支援保育事業)

◆施設について

敷地面積 1,755.00 m²

園舎の構造 鉄筋コンクリート造2階建

延床面積 710.44 m²

遊戯室 95.04 m²

◆通園バス 無

◆駐車場 無

◆駐車スペース

・送迎時のみお借りしています。



昭和55年から指定園
(地域活動事業)



◆保育園の特色

豊橋中心部にあり、地元の小、中学校や豊橋創造大学の学生、地域の人々と身近に触れ合える恵まれた環境です。直接体験を沢山しながら、自分で見て触れて直接感じる心を大切にしながら保育しています。

年齢	児童数	保育士
0	3	4
1	16	6
2	17	7
3	20	2
4	26	2
5	25	2
フリー		2
合計	107	25

★主な年間行事★

- 4月 入園式・牛川の渡し(年長)
こいのぼり集会
- 5月 親子遠足(年長)
- 6月 保育参観(幼児)・縁日ごっこ
- 7月 七夕会・プール開き
- 8月 プール納め
- 9月 校区敬老会(年長)
- 10月 運動会(幼児)・お祭りごっこ
- 11月 七五三宮参り・ちびっこふれあいデー
- 12月 生活発表会・クリスマス会
- 1月 保育参観(2歳児・年少・年中)
- 2月 人形劇鑑賞会・豆まき会
親子ふれあいデー(年長)
- 3月 ひな祭り会・お別れ会・卒園式

〈毎月の行事〉誕生会・身体測定
避難訓練・交通訓練

◆保護者との連絡

- ・乳児連絡ノートアプリ
- ・園だより配信
- ・クラスだより配信
- ・園内掲示板
- ・送迎時の口頭連絡
- ・メール配信

◆父母の会費 月 200円

◆入園時の諸経費

- ・園服・カバン・体操服
カラー帽子等

◆毎月の諸経費

- ・副食費・主食費(幼児)
月刊絵本代・父母の会費

◆アレルギー症について

- ・医師の診断のもと、相談に応じ受け入れています。

◆保育園の一日◆

- 7:30 開園
- 8:00 順次登園・健康観察・遊び
片付け・集会・体操
おやつ(3歳未満児)
- 10:00 年齢別の活動・遊び
- 11:30 給食・休息
- 13:00 遊び・年齢別活動
午睡(乳児)
※夏期午睡(幼児)
- 14:30 おやつ
- 15:30 降園準備・健康観察
順次降園
- 16:00～18:00 長時間保育
- 18:00 閉園





花ヶ崎保育園

〒441-8029 豊橋市羽根井本町 10

TEL 31-5671 FAX 31-5917



◆ 設置・経営 社会福祉法人 育栄会

◆ 施設長 間嶋 康之

◆ 職員の配置 主任保育士 1名



副主任保育士 1名

保育士 21名

調理員 3名

事務員 3名

◆ 小学校区 羽根井小学校

◆ 定員 170名

◆ 児童数 (令和8年4月1日現在)

年齢	児童数	保育士
0	5	3
1	22	5
2	19	4
3	29	4
4	27	2
5、6	26	2
フリー		1
計	128	21

保育の目標・方針

『心身ともにたくましくよく遊び 思いやりのある子ども』

- ・積極的に戸外で遊び、丈夫で頑張りのきく体をつくる。
- ・自然を愛し、思いやりのある豊かな心を育てる。
- ・豊かな表現活動を通して楽しく創意工夫をする。
- ・みんなと協力して明るくのびのびと遊ぶ。
- ・自分で考え、意欲をもって行動する。
- ・相手の話を聞いたり、自分の考えを言葉で表現したりする。

◆ 保育時間 平日 8:00~16:00

土曜日 8:00~12:00

◆ 時間延長保育 平日 7:30~18:45

土曜日 8:00~12:30

◆ 施設について

敷地面積 1,394.44㎡

園舎の構造 鉄筋コンクリート造 2階建

延 1,009.88㎡ 遊戯室 117.00㎡

◆ 通園バスの有無 無

◆ 送迎のスペース 保育園前

◆ 保護者との連携 保育支援アプリ

(一斉連絡・欠席連絡・0~2 歳児連絡帳等)

おたより・園内 掲示板・送迎時の懇談 等

◆ 毎月の諸経費 母の会費 (月額 300円)

絵本代・主食費・副食費 (3・4・5 歳児クラス)

◆ 入園時の諸経費 園服・帽子・カバン・教材 等

◆ アレルギー症について 医師の診断のもと、相談に応じ受け入れています。

◆ 特別保育の実施状況 時間延長保育 (1回 150円)

保育園の特色

豊橋駅に近く、主要道路から南へ一本入った比較的静かな住宅地の中に位置し、近くには神社や公園があります。子どもたちの生活リズムを整えることを大切に考え、遊びを通して健康な心と丈夫な体づくりを目指します。異年齢児とふれあう場では、生活や遊びの中で思いやりの気持ちが育まれています。

主な年間行事

- 4月 入園式
- 5月 健康診断・移動動物園・保育参加 (2~5 歳児)
- 6月 歯科健診・幼児交通安全巡回教室
- 7月 七夕会・水遊び開始
- 10月 運動会 (2~5 歳児)・遠足
健康診断・保育参観 (0・1 歳児)
- 11月 センターまつり作品展示 (5 歳児)
- 12月 発表会 (2・3・4・5 歳児)・クリスマス会
- 1月 保育参観 (3・4・5 歳児)
- 2月 豆まき会・人形劇鑑賞・お別れ遠足 (5 歳児親子)
- 3月 ひなまつり会・お別れ会・卒園式

毎月の行事

誕生会/食育の日/交通安全訓練/避難訓練/身体測定



保育園での一日

- 7:30 開園
- 8:00~ 順次登園・健康観察
室内・外での遊び
- 9:15 おやつ (0~2 歳児)
- 10:00 クラスでの活動・遊び
- 11:30 給食・休息
- 13:00 遊び・午睡 (0~2 歳児)
※午睡 3 歳児 (4~9 月)
4・5 歳児 (7~8 月)
- 14:30 おやつ
降園準備・健康観察
- 15:15 順次降園
- 16:00~ 長時間保育
- 16:30 時間延長保育 (保育短時間)
- 18:30 時間延長保育 (保育標準時間)
- 18:45 閉園

前芝保育園

〒441-0152 豊橋市前芝町字西堤25番地
TEL 0532-31-0703 FAX 0532-31-0976



保育園の目標・方針

「心身ともに たくましく よく遊び 思いやりのある子ども」

- ・友達との関わりの中で、信頼、思いやりの心、協調性を育てる。
- ・絵本や童話を通して、豊かな言葉と想像力を養う。
- ・運動や遊びを通して、チャレンジ精神の育成とたくましい体を培う。
- ・様々な体験の中から、自主性や感性を養い、豊かな心を広げる。
- ・食事を通して豊かな人間性を育み、生きる力を養う。



- ◆保育時間 平日 7:30~18:30
土曜日 8:00~12:30
- ◆送迎バス 無
- ◆施設について 敷地面積 1715.68㎡
園舎の構造 鉄筋コンクリート造2階建
延 1043.85㎡ 遊戯室 220.00㎡
- ◆送迎スペース 園の前に駐車場があります
- ◆保護者との連携 掲示板・送迎時の懇談
スマホアプリによるお知らせの配信
スマホアプリによる連絡帳(0・1・2歳児クラス)
- ◆入所時の諸雑費 園服、園帽子、教材絵本等
保護者の会費(月額200円)
給食費(3・4・5歳児クラス)
- ◆アレルギー症について 医師の診断のもと相談に応じ、受け入れています。
- ◆特別保育支援事業の実施
- ◆子育て支援地域活動

◆施設・経営 社会福祉法人育栄会

◆施設長 小山 仁美

◆職員 主任保育士 1名

副主任保育士 1名

保育士 23名

調理員 3名

◆学校区 前芝小学校・前芝中学校

◆定員 140名

◆入所状況

・0歳児 2名 ・1歳児 16名

・2歳児 18名 ・3歳児 17名

・4歳児 28名 ・5歳児 28名

計 109名 (令和8年4月1日現在)

《 園の特色 》

- ・保育園、小学校、中学校との連携を密にし、行事や活動に参加して、地域に根ざした保育を進めています。
- ・緑豊かな自然の中で、散歩、戸外での運動遊び、絵本の読み聞かせ、野菜の栽培など「主体的、対話的で深い学び」を通し、豊かな心情や思考力の芽生えを培っていきます

《 保育園での一日 》

- 7:30 開園
- 8:00 登園 健康観察 遊び
- 9:00 年齢別活動
おやつ(0・1・2歳児クラス)
- 11:00 給食 休息
- 13:00 遊び 年齢別活動
午睡(0・1・2歳児クラス)
※3歳児クラス(4月~10月)
4・5歳児クラス(7月~8月)
- 14:30 おやつ
- 15:00 健康観察 順次降園
- 16:00 長時間保育
- 18:30 閉園



《 主な年間行事 》

4月	入園式
5月	★浜遊び(5歳児クラス) 健康診断 ★保小合同運動会(5歳児クラス)
6月	歯科検診 ★ぼっぼの会 運動会(3・4・5歳児クラス)
7月	七夕会 水遊び開始 親子で遊ぼう(0・1・2歳児クラス)
8月	水遊び
9月	水遊び終了
10月	遠足(3・4・5歳児クラス) 移動動物園 健康診断
11月	生活発表会(3・4・5歳児クラス) ★三州干支の会
12月	★クリスマス会 人形劇ぶんどく
1月	★ぼっぼの会 親子で遊ぼう(3・4・5歳児クラス)
2月	豆まき会
3月	ひな祭り会 お別れ会 卒園式
(毎月)	誕生会 避難訓練 交通安全指導

★は、小中学校や地域の方々との交流を行っています



こまどり保育園

〒441-8112
豊橋市牧野町字北原25番地2
TEL 46-9120
FAX 47-4274



◇保育の目標・方針◇
『心身ともにたくましく、よく遊び
思いやりのある子ども』

様々な経験や遊びを通して、子どもたちに意欲や自信を持たせるとともに四季折々の行事や自然への関心を高め、心豊かで思いやりのある子どもの育成を目指す。

◇設置・経営 社会福祉法人育栄会
◇施設長 河辺 文子
◇職員配置 主任保育士 1名
副主任保育士 1名
保育士 31名
調理員 3名



◇保育時間

平日 短時間 8:00~16:00
標準時間 7:30~18:30
土曜日 短時間 8:00~12:00
標準時間 7:30~12:30



◇小学校区 幸小学校 ◇定員 220名

◇児童の状況◇(令和8年4月1日現在)

年齢	園児数	保育士
0歳	4	2
1歳	25	7
2歳	30	8
3歳	37	4
4歳	35	4
5・6歳	42	4
フリー		2
合計	173	31

◇施設について 敷地面積 1,587.58㎡

園舎の構造 鉄筋コンクリート造2階建
延 1,161.00㎡遊戯室 219.46㎡

◇通園バスの有無 無 ◇送迎のスペース 園舎南側

◇保護者との連携 保育支援アプリ

(一斉連絡・欠席連絡・乳児連絡帳等)

おたより・園内掲示板

送迎時の懇談 等

◇毎月の諸経費 母の会費(月額 250円) 絵本代

主食費・副食費(幼児のみ)

◇アレルギー症について

・医師の診断のもと、相談に応じ受け入れています。

◇特別保育の実施状況

- ・子育て支援地域活動(こまどりクラブ)
- ・特別支援保育事業

園の特色

近くには幸公園や牧野町中央公園などが点在し散歩を通して、四季折々の自然に触れ、親しんだり、運動遊びを楽しんだりすることができます。

子どもたちの気持ちに寄り添いながら、様々な体験や遊びからの「学び」を大切にしています。



保育園での一日

- 7:30 開園
- 8:00 登園・健康観察・遊び
- 9:00 年齢別活動
おやつ(乳児)
- 11:30 給食・休息
- 13:00 遊び・年齢別活動・午睡(0・1・2歳児)
※午睡3歳児(4月~10月)
4・5歳児(7月~8月)
- 14:30 おやつ
- 15:30 健康観察・順次降園
- 16:30 長時間保育
- 18:30 閉園



《 主な年間行事 》

- 4月 入園式
- 5月 健康診断・春の遠足
- 6月 はじめましての会・歯科健診・水遊び
- 7月 七夕・こまどりまつり
- 10月 運動会・健康診断
- 11月 秋の遠足
- 12月 生活発表会・クリスマス会
- 1月 保育参観
- 2月 節分(豆まき)
- 3月 ひなまつり・お別れ会・卒園式
- ※毎月行うもの
誕生会 避難訓練 交通安全指導 身体測定



柱 保育園

〒 441-8057
豊橋市柱七番町 163 の 3
TEL 46-8927
FAX 47-4273



- ◇設置・経営 社会福祉法人 育栄会
- ◇施設長 竹内 紀代美
- ◇職員配置 主任保育士 1名
副主任保育士 1名
保育士 29名
調理員 3名
補助員 1名

- ◇学校区 福岡小学校・中野小学校
- ◇定員 220名
- ◇園児数 (R. 4. 1 現在)

◎保育園目標・方針

心身ともにたくましくよく遊び、
思いやりのある子ども



- ・よく遊び丈夫な体を作る。
- ・「やってみよう」「どうなっているんだろう」と自分から考え行動する力を育てる。
- ・自然との触れ合いの中で、豊かなのびのびとした心を育てる。
- ・体験を通して、豊かな感性と創意工夫する心を育てる。
- ・人との関わりの中で、思いやりの心、自主性、協調性を育てる。
- ・言葉を使って表現し、相手の話を聞く心を育てる。

◇施設について

敷地面積 2459.14 m²
園舎の構造 鉄筋コンクリート造
2階建て 延 1017.40 m²
遊戯室 218.40 m²

◇保育時間

平日 7時30分～18時00分
土曜日 7時30分～12時30分

◇保育園の特色

住宅街に位置していますが、園周辺には公園や広場があり、緑も多くのどかな環境の中にあります。

明るくきれいになった新園舎。より安全で快適な環境の中、子どもの「やってみよう」を大切にする保育をしています。



< 保育園の一日 >

7:30 開園
8:00 登園・健康観察
9:00 片付け・体操・年齢別活動
(乳児おやつ)
11:30 給食・休息
遊び・年齢別活動・午睡(乳児)
14:30 おやつ
降園準備・健康観察
順次降園
16:00 長時間保育
18:00 閉園



- ◇通園バスの有無 無
- ◇送迎のスペース 園舎周辺に少々
- ◇保護者との連携 連絡帳アプリ おたより
掲示板 送迎時の懇談
- ◇入園時の諸経費 園服 カバン
帽子 教材
- ◇毎月の経費 絵本代
父母の会費 250円
給食費(幼児)
- ◇アレルギー対応 医師の診断のもと相談に応じます。
- ◇特別保育の実施 特別支援保育事業



< 主な年間行事 >

- 4月 入園式・こいのぼり集会
- 5月 保育参加(全園児7月中旬まで)
健康診断・消防署見学(5歳児)
- 6月 親子であそぼう(0.1.2歳児)
歯科健診
- 7月 七夕会
- 8月 柱まつり
- 10月 運動会(3.4.5歳児)・健康診断
子ども未来館見学(5歳児)
- 11月 親子遠足・七五三宮参り
- 12月 生活発表会(3.4.5歳児)・クリスマス会
- 1月 焼き芋会
- 2月 豆まき会・ありがとうの会
- 3月 ひな祭り会・お別れ会・卒園式

【毎月】

誕生会 食育の日 身体測定 避難訓練
交通安全指導



ひばり保育園

〒440-0033
豊橋市東岩田二丁目 14-6
Tel 63-1484 Fax 63-1652
ホームページ



<http://www.hi-ba-ri.jp/>



◇◆◇園の目標・方針◇◆◇

「心身ともに たくましく よく遊び
思いやりのある子ども」

- ・丈夫な体の子
 - ・決まりを守り協力できる子
 - ・人の話を聞いたり、考えたりする子
 - ・良く考え、自分でやろうとする子
- 遊びの中で自分の思いを相手に伝えたり、一緒に考えたり、相手の立場に立ったりしていくことで、人と人とのつながりのもてる愛情深い子どもに育つように保育していきます。

* 保育園の特色 *

- ・昭和56年に東岩田にひばり保育園として設立。
- ・自然環境に恵まれ、近くには池、田畑が多く、春には草花やおたまじゃくし、秋には虫など自然に触れて遊ぶことができます。
- ・公園が周囲にいくつかあり、岩田運動公園にも散歩に出かけます。
- ・小規模を生かし、一人ひとりとの触れ合いを大切に保育しています。



* 施設について *

敷地面積：1661㎡
園舎構造：鉄筋コンクリート造 2階建て
床面積：延 788.2㎡ 遊戯室 142.21㎡
園舎 645.95㎡

- 設置・経営 社会福祉法人 育栄会
- 施設長 菅谷 佳世子
- 職員の配置 主任保育士 1名
副主任保育士 1名
保育士 26名
調理員 3名
- 小学校区 岩田小学校
- 定員 150名
- 児童・保育士数 (R8.4.1 現在)

年齢	児童数	保育士
0	3	6
1	15	
2	22	5
3	28	3
4	29	2
5・6	24	2
フリー		8
計	121	26

- 通園バス： 無 □送迎スペース： 12台程度
- 保護者との連絡： アプリによる連絡帳・お知らせ・園だより配信・送迎時の懇談・掲示板
- 毎月の諸経費： 母の会費(200円)・絵本代
主食代・副食費(幼児)
- 入園時の諸費用： カラー帽子・カバン
教材(個人持ち物)



- ★食物アレルギー児については相談に応じ受け入れています。(除去食・代替食品にて)
- ★特別保育の実施状況・特別支援保育事業
- ★子育て支援地域活動

『ひばりっこと遊ぼう！』
未就園の方が親子で参加できます。
月1回水曜日 10:00~11:00
(都合により変更することもあります。)



* 保育時間について

平日 7:30~18:00 土曜日 7:30~12:30

1日の生活の流れ

幼児

- 登園・視診 7:30
- 室内外で自由遊び
- 片づけ 9:30
- 年齢別活動 10:00
- 食事・休息 11:00
- 11:30
- 12:00
- 室内外で自由遊び 13:00
(夏季は午睡)
- 14:45
- おやつ 15:00
- 順次降園
- 長時間保育 16:00
- 18:00

乳児

- 登園・視診・触診
- 室内自由遊び
- おやつ
- 遊び
- 食事
- 午睡
- おやつ
- 順次降園
- 長時間保育

主な年間行事

- 4月 入園式
 - 5月 親子遠足(未定)
育児相談日・健康診断
 - 6月 歯科健診・プール開き
 - 7月 七夕会
 - 10月 運動会・秋の遠足・健康診断
ちびっこ発表会
 - 12月 駆足月間・生活発表会
クリスマス会
 - 1月 なわとび月間
育児相談日・保育自由見学
 - 2月 豆まき会・保育自由見学
 - 3月 ひな祭り会・お別れ会・卒園式
- * 毎月行うもの *
- 誕生会・避難訓練・交通安全指導



三郷保育園

〒441-8077 豊橋市神野新田町字ソノ割 23

TEL 31-3525 FAX 31-4943

<https://www.toyohashiseibu.jp/sangou/>

- ◇ 設置・経営 社会福祉法人 豊橋市西部保育事業会
- ◇ 施設長 内藤 恵 *小学校区 牟呂
- ◇ 職員の配置 主任保育士 1名 保育士 33名 調理員 3名
保育支援員 2名
- ◇ 保育の目標・方針



◎心身ともにたくましく、よくあそぶ子ども

- ・心もからだも元気な子ども
- ・人にやさしく自分を大切にできる子ども
- ・興味関心を持ち感じる子ども

★特別保育の実施状況

- ・乳児保育(10ヶ月～)
- ・特別支援保育 ・一時預かり保育

★保育時間

平日	短時間	午前 8:00～午後 4:00
	標準時間	午前 7:30～午後 6:00
土曜日	短時間	午前 8:00～午後 12:00
	標準時間	午前 7:30～午後 12:00



定員 200名

園児数(R8.4.1 現在)フリー7人

年齢	園児数	保育士
0	2	2
1	28	6
2	31	6
3	39	5
4	31	3
5	35	3
計	166	25

☆地域活動事業

- * 福祉施設の高齢者の方と交流を深め、地域の子どもたちとして関わりを深めています。

☆保育園の特色

- * 広い園庭で元気よく走り回ったりして友達とあそんでいます。
- * 学年の異なる友達との関わりを深めています。(異年齢交流)
- * 様々な運動遊びに取り組んでいます。
春・・・一輪車・竹馬・鬼ごっこ・砂あそび
夏・・・水あそび・泥あそび・野菜作りなど
秋・・・落ち葉拾いや運動遊び
冬・・・マラソンや縄跳びで体力作り



おもな年間行事 (★は保護者参加行事)

- 4月・・・★入園式
 - 5月・・・内科健診 青空給食 ★保育公開日
 - 6月・・・★運動会 歯科健診
 - 7月・・・水遊び開始 セタウィーク 夏祭りごっこ
★懇談会 カレークッキング(年長)
 - 9月・・・★ちびっこ発表会
 - 10月・・・秋の遠足 内科健診 青空給食
ハロウィン
 - 11月・・・七五三宮参り ★生活発表会
 - 12月・・・餅つき クリスマス会
 - 1月・・・★親子お別れ遠足(年長) 卒園記念撮影
 - 2月・・・豆まき 交通安全巡回教室 ★保育参加
 - 3月・・・桃の節句 お別れ会 ★卒園式
- 【毎月】 ハッピーデー 防災訓練 交通安全の日
身体測定 英語教室(年長) あそび教室(年長・年中・年少)

一日の流れ

時刻	活動内容
8:00	登園・視診 自由遊び
10:00	クラス活動
11:20	給食
12:30	午睡・休息
13:00	室内外遊び
15:00	おやつ
16:00	順次降園

- ☆通園バス 無
- ☆送迎スペース 広場駐車場
- ☆保護者との連絡
・園だより・クラスだより
・ルクミーアプリ
連絡帳(0、1歳児)
おたより
・送迎時の懇談、口頭連絡
- ☆保護者の会費
月額 300円
- ☆サブスクリプション
(エプロン・口拭き)
0・1歳児 700円
2歳児 385円
- ☆入園時の諸費用
・主食代(3歳以上児)
・教材費、園服、帽子代等
- ☆アレルギー対応について
・受け入れ可(要相談)
- ☆園庭開放 年9回

見学は、いつでも受け付けています。連絡して下さいね！





松葉保育園

〒440-0071 豊橋市北島町字北島88

TEL : 52-7006 FAX : 52-7077

ホームページ

<http://www.ans.co.jp/u/toyohashiseibu/matuba/>

- *設置・経営 社会福祉法人 西部保育事業会
- *施設長 小野木 早苗 *小学校区 松葉小学校
- *職員の配置 主任保育士1名 保育士21名 調理員2名
- *保育の目標・方針



◎あかるく やさしく たくましく よくあそぶ子ども

子どもたちが、毎日を安定した状態で楽しく生活できるように環境を整え、一人ひとりの心を大切に受けとめ、穏やかな雰囲気の中で保育する。

☆保育時間☆

平日	短時間	午前8時～午後4時
	標準時間	午前7時半～午後6時
土曜日	短時間	午前8時～午後12時
	標準時間	午前7時半～午後12時半



☆特別保育の実施状況☆

- ・乳児保育(満6ヶ月から)
- ・特別支援保育

定員115名 園児数(R8.4.1現在)

クラス	児童数	保育士
0歳児	2名	2名
1歳児	13名	4名
2歳児	18名	5名
3歳児	20名	3名
4歳児	17名	2名
5歳児	21名	2名
		フリー 3名
計	91名	21名

◇保育園の特色◇

- ・町の中心部にありながら、繁華街から離れており、緑いっぱいの神社の境内に位置しています。
- ・広い園庭を活かし、戸外遊びの充実をはかり、健康な体づくりに努めています。
- ・散歩に出かけ四季折々の自然に親しんだり、園庭での栽培を通して豊かな感性を育てるよう努めています。

◇一日の生活の流れ◇

時間	内容
7:30	開園
8:00	順次登園
	自由遊び
9:30	おやつ(乳児)
	あそび・活動
11:00	給食
12:30	午睡・休息
	自由遊び
15:00	おやつ
	順次降園
18:00	閉園



◇おもな年間行事◇

- 4月… 入園式
- 5月… 青空給食・内科健診・まっばっこチャレンジDAY
- 6月… 水あそび・歯科健診・尿検査(幼児のみ)
- 7月…七夕会・懇談会(～9月)
- 8月… 夏季希望保育
- 9月… ALSOK防災訓練・保育参加(～10月)
- 10月… 防犯教室・内科健診・青空給食・ハロウィン
- 11月… 秋の遠足・七五三・発表会
- 12月… クリスマス会・卒園記念写真(年長)
- 1月… 親子お別れ遠足(年長)・防犯訓練・入園説明会
- 2月… 豆まき会・親子交通安全指導教室
- 3月… お別れ会・修了式・卒園式(年長)
- 毎月… おめでとうの日・防災訓練・交通安全指導
身体測定・英語教室(年長児)



◆園舎の構造：鉄筋コンクリート造 1階延べ416㎡ 2階延べ403㎡ 全室冷暖房完備

◆通園バス：無 ◆送迎駐車場：有 ◆入園時の諸費用 帽子などの用品代 ◆母の会 会費…月額300円

◆保護者との連絡：園だより(配信)・クラスだより(配信)・ルクミーアプリ(連絡帳・おたより)・送迎時の口頭連絡・掲示

◆アレルギー対応：受け入れ可(※ご相談下さい)

見学は、いつでも受け付けています。連絡くださいね♪





あくみ保育園

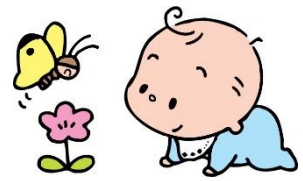

〒440-0061 豊橋市飽海町80番地 TEL 55-5813 FAX 55-5819
ホームページ <http://www.ans.co.jp/u/toyohasiseibu/akumi/>

施設・経営 社会福祉法人
豊橋市西部保育事業会

- ◆ 施設長 瀧川 康代
- ◆ 職員の配置 主任保育士 1名
保育士 13名 調理員 2名

◆ 保育時間

平日 短時間 午前8時～午後4時
標準時間 午前7時半～午後6時
土曜日 短時間 午前8時～午後0時
標準時間 午前7時半～午後0時

◆ アレルギー症について

除去食 代替食(ご相談下さい)

◆ 特別保育の実施状況

0歳児保育(満6ヶ月から)
子育て支援事業 園庭開放

◆ 送迎のスペース 有

◆ 通園バス 無

◆ 保護者との連携

おたより・クラスだより・ICT連絡帳

◆ 保護者会費 会費(月額300円)

◆ 入園時の諸経費 ・新学期用品等

※エプロンのサブスク始めました

【保育の目標・方針】

- ◎よくあそび よく食べ よく眠る
- ・健やかにのびのびと育て、健康で安全な生活をつくり出す力を培う
- ・身近な人と親しみ、人と関わる力を育む
- ・身近なものに好奇心をもって関わり、豊かな心を育む。

◆ 保育園の特色

カラフルでかわいい園舎の「**乳児専門園**」です。
保育園が一つの家庭。温かな雰囲気の中、職員みんなで子どもたちの豊かな発想を育みます。

◆ 児童の状況(定員50名)

(令和8年4月1日現在)

年齢児	0歳児	1歳児	2歳児
児童数	2	14	14
保育士	2	4	4
フリー	3		



◆ 施設および設備の状況

鉄骨造2階建て(302.45㎡)



◆ 主な年間行事(★は保護者参加行事)

月	行事
4月	★入園式・★進級式
5月	内科健診・園外保育・青空給食
6月	歯科健診・プール開き・★夏まつり
7月	七夕会
8月	夏期自由保育
9月	
10月	内科健診・園外保育・青空給食
11月	市民館まつり・七五三宮参り・★クラスの日
12月	クリスマス会
1月	正月あそび
2月	豆まき会 ★保育参加・★引取訓練・鬼まつり見学
3月	ひな祭り・修了式・★卒園式
毎月	お楽しみ会・誕生会(各クラス)・身体測定・交通安全指導 防災訓練・防犯訓練(年4回)

◆ 一日の生活の流れ

8:00 順次登園・朝の視診 あそび
9:30 おやつ・あそび
11:00 給食・休憩
12:00 排泄・着替え・昼寝
14:30 目覚め・着替え
15:00 おやつ
16:00 順次降園 あそび
長時間保育





往完保育園



TEL 32-3225 FAX 32-4493

〒441-8082
豊橋市往完町字郷社東34

◇ 小学校区 羽根井小学校
◇ 定員 180名
児童数 (令和8年 4月1日現在)

年齢	園児数	保育士
0歳児	2	2
1歳児	21	8
2歳児	33	6
3歳児	33	6
4歳児	30	4
5歳児	43	4
合計	162	30

- ◇設置・経営 社会福祉法人豊橋市西部保育事業会
- ◇施設長 白井 希和子
- ◇職員の設置 主任保育士1名 保育士30名 調理員3名

◇保育目標



- ◎すなおで明るく元気な子
 - 生き生きとした強く明るい子ども
 - 自分の考えをもって行動できる子ども
 - あたたかいおもいやりの心をもった子ども

◇保育時間

- 平日 保育短時間 午前8時～午後4時
保育標準時間 午前7時45分～午後5時45分
- 土曜日 保育短時間 午前8時～午後0時
保育標準時間 午前7時45分～午後1時00分

◇施設について

- ・園舎の構造：鉄骨コンクリート造陸屋根2階建
延1031.22㎡
- ・遊戯室：144.24㎡

◇特別保育の実施状況

- ・0歳児保育(満10カ月から)
- ・特別支援保育
- ・一時預かり(午前8時から午後4時迄)



園の特色!

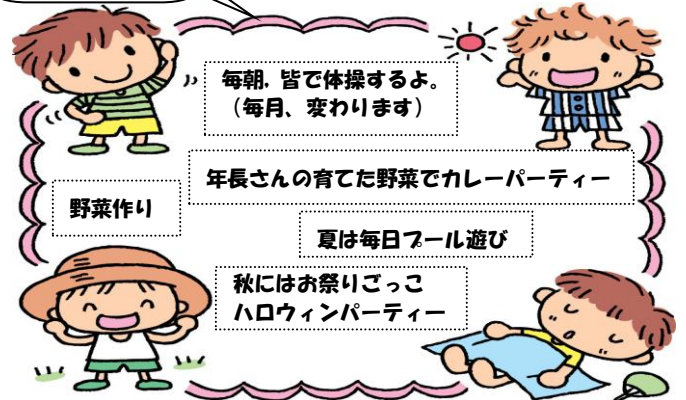

◇通園バス・無 ◇送迎のスペース・園舎北側

◇保護者との連携

- ・ルクミーアプリ ICTサービスの導入、懇談会等

◇母の会 ・会費 月額300円

◇入園時の諸経費

- ・園服、帽子、カバン、教材など

◇アレルギーについて

- ・受け入れ可(ご相談下さい)

主な年間行事

★は保護者参加行事

4月	入園式
5月	★親子遠足・内科健診
6月	★運動会・懇談会・歯科健診
7月	七夕会・プール開き
8月	夏季自由保育
9月	おまつりごっこ
10月	遠足・内科健診・★保育参観 ハロウィンパーティー
11月	七五三宮詣り
12月	★生活発表会(年少以上) クリスマス会
1月	初詣 ★親子お別れ遠足(年長)
2月	豆まき
3月	ひな祭り会・お別れ会・お別れ遠足・卒園式

◇一日の生活の流れ

- | <時間> | <子どもの活動> |
|--------|------------------------------|
| 7:45 | 順次登園・朝の視診
(室内外で好きなあそびをする) |
| 9:00 | 体操 |
| 10:00 | 年齢別保育・乳児はおやつ |
| 11:20 | 給食(当番活動) |
| 12:30 | 午睡(幼児は年齢によって違います) |
| 15:00 | おやつ |
| 15:30～ | 順次降園 |





豊橋市北部保育事業会

石巻保育園

〒441-1112

豊橋市石巻町字奥屋敷10

代表 ☎ 88-0159 FAX 88-4233

URL : <https://www.toyohashihokubu.jp/ishimaki/>

E-MILE i-hoiku@mx3.tees.ne.jp

★設置・設営	社会福祉法人 豊橋市北部保育事業会
★施設長	島崎則子
★職員の配置	主任保育士 1人 保育士 20人 調理員 3人
★小学校区	石巻小学校
★定員	140人

□児童数等 (令和8年4月1日現在)

年齢	園児数	保育士
0	2	1
1	18	4
2	19	3
3	24	3
4	25	2
5	25	1
フリー等		6
合計	113	20

保育園の目標・方針・理念

思いやりの気持ちを持ち、
友だちと仲良く元気に遊べる子
様々な環境に好奇心や探求心を持って関わる子

- ☆ 自然いっぱいの中の散歩、広い園庭で思いっきり体を動かして、健康な心と身体づくりをめざします。
- ☆ 五感（見る、かぐ、触る、聞く、味わう）を使った直接体験を通して人や物と触れ合うことの大切さを体得できる保育を進めます。
- ☆ 絵本の読み聞かせを通して、心を育てる保育を進めます。

★保育時間

平日：短時間 午前8時～午後4時
標準時間 午前7時半～午後6時半
土曜日：午前8時～正午

★施設について (敷地面積 2,359㎡)

- ☆園舎の構造：鉄筋コンクリート造 (774.40㎡)
- ☆鉄骨造 (628.98㎡)
- ☆園舎の延面積 1,403.38㎡

★主な年間行事★

4月	入園式 三本松公園お花見
5月	内科検診 運動会
6月	プール遊び 芋苗さし 歯科検診 1年生お招き会 保育参観(幼児・2歳児)
7月	七夕の日 夏の遊び
8月	夏の遊び
9月	プール納め
10月	内科検診 芋ほり 発表会
11月	秋の遠足 七五三参り 保育参観(幼児・0,1歳児)
12月	クリスマス会
1月	正月遊び
2月	豆まきの日 入園説明会
3月	ひな祭りのお別れ会 お別れ遠足 卒園式

毎月：誕生会・身体測定
避難訓練・交通安全指導
リトミック教室(年長・年中)



★保育園の一日★

- 7:30 早朝保育
- 8:00 登園・遊び
- 9:00 朝の体操
- 9:15 戸外遊び・自由遊び
- 9:30 おやつ(3歳未満児)
- 10:00 年齢に応じた生活や遊び
- 11:20 給食・休息
- 12:30 年齢に応じた生活や遊び
午睡(3歳未満児)
幼児は夏期
- 15:00 おやつ
- 16:00 順次降園
- 18:30 保育終了



★通園バス 無しです

★送迎スペース 園西側駐車場 第2駐車場

★保護者との連携 連絡帳(乳児) 保育園だより クラスだより (ICT活用) 送迎時応答 掲示板

★保護者の会 月額250円

★アレルギー症 除去食をします

★その他 一時保育 なかよし広場

みどり保育園

〒441-1105 豊橋市石巻平野町字中野田103-1

TEL 88-0453 FAX 88-4232

URL <http://www.ans.co.jp/u/ytoyohasihokubu/midori>

メールアドレス midori-3@mx3.tees.ne.jp



- ◆設置・経営 社会福祉法人
豊橋市北部保育事業会
- ◆施設長 加藤 千佳子
- ◆職員の配置 主任保育士1名 保育士11名
調理員2名
- ◆小学校校区 西郷小学校
- ◆定員 50名

- ◆施設 敷地面積：1498.47㎡
園舎：鉄筋2階建 785.97㎡
遊戯室：平屋建 180.00㎡
- ◆送迎 通園バス：無 送迎スペース：有
- ◆開所時間 平日 午前7時30分～午後6時30分
土曜日午前7時30分～午後12時00分

☆児童数 (R8.5.1現在)

年齢	児童数	保育士
0・1歳	7	3
2歳	10	2
3歳	8	1
4歳	8	1
5歳	13	1
フリー	—	1
計	46	9

○保育の理念

- ・子どもの最善の利益を考慮しその福祉を積極的に行う
- ・子どもがのびのびと健やかに生き、安心して自分を表現することが出来る

○保育目標

- ・思いやりの気持ちを持ち友だちと仲良く元気に遊べる子
- ・様々な環境に好奇心や探求心を持って関わる子

主な年間行事

4月	入園・進級式	
5月	内科健診 運動会 小学校運動会 (年長のみ)	 8:00
6月	芋苗さし・歯科検診・プール遊び パフォーマンスショー・保育参観 (乳児)	8:40
7月	プール遊び・夏遊びウィーク・保育参観 (幼児)	10:00
8月	夏季希望保育	11:20
9月	祖父母と遊ぶ会・交通安全巡回教室	13:00
10月	芋掘り・内科健診	
11月	お遊戯会・七五三・親子で遊ぼう♪	14:45
12月	感謝の会 (焼き芋)・クリスマス会	15:15
1月	お正月遊び・校区文化祭参加・保育参観 (年長児)	16:00
2月	豆まき会	18:30
3月	雛祭り・お別れ遠足・みどりん★デー・卒園式	
毎月	誕生会・身体測定・交通安全指導・避難訓練 西郷校区忠魂碑清掃 (草取り)	

保育園の一日

- 登園・視診・遊び 
- 絵本読み聞かせ
- おやつ (3歳未満児)
- 発達に応じた遊び
- 給食・休息
- 発達に応じた遊び
- 午睡 (3歳未満児)
- 夏の期間幼児午睡有り
- おやつ
- 降園準備・視診
- 降園
- 長時間保育終了

保育の特色

豊かなみどりの山や柿、ぶどう、梨などの果物の木々、爽やかな風などを感じて自然の恵みを全身で感じ、保育に取り入れています。その中から、子ども達が「これなんだろう」「やってみようかな」「わっ！出来た」という経験をたくさんできるようにしています。

◆保護者との連携

- ・園だより・クラスだより・献立表 (アプリ配信)
- ・連絡帳 (アプリ) (3歳未満児)・送迎時の懇談

◆みどりの会 (父母の会) ※月額500円

◆入園時の諸経費

園服・帽子・教材 (絵本等) 主食代 (3歳以上児)

◆アレルギー症 受け入れている (除去食)

◆特別保育実施状況

- ・0歳児保育 (6ヶ月～) 一時保育
- ・特別支援保育





高山保育園

〒441-1111 豊橋市高山町字宮下78番地

TEL 88-1014 FAX 88-4231

ホームページアドレス

<http://www.ans.co.jp/u/toyohashihokubu/suse/>

メールアドレス

suseho-7@mx3.tees.ne.jp

▽設置・経営 社会福祉法人 豊橋市北部保育事業会

▽施設長 吉仲 裕乃

▽職員の配置 主任保育士1名・保育士11名・調理員2名

▽保育の理念 『一人ひとりの子どもを大切にし 保護者との信頼関係の中 地域に根ざした保育園』

▽保育の目標・方針

▽小学校区 高山小学校

▽定員 60名

▽児童数等 (令和8年4月1日現在)

- 方針
- ・自分も友だちも大切な存在だと思える気持ちを育てる。
 - ・恵まれた自然との関わりの中で、子どもの興味関心を大切に育む。
- 目標
- ・思いやりの気持ちを持ち、友だちと仲良く元気に遊べる子。
 - ・様々な環境に好奇心や探求心を持って関わる子。

年齢	児童数	保育士
0	2	3
1	7	
2	11	2
3	8	2
4	7	
5	13	1
フリー		3
合計	48	11

▽開園時間 平日 午前7時30分～午後6時30分
土曜日 午前7時30分～午後0時30分

▽施設 敷地面積：1803.97㎡
園舎：木造平屋延床643.98㎡ 遊戯室：180.00㎡



▽保育園の一日

★主な年間行事★

7:30～	登園・視診・遊び
9:00	体操・リズム遊び おやつ(3歳未満児)
10:00	みんなのあそび
11:20	給食・休息
12:30	遊び・異年齢児と一緒に 午睡(3歳未満児) 幼児は夏期
15:00	おやつ
16:00	降園 順次降園
18:30	保育終了



4月	入園・進級式
5月	内科検診(個人懇談) 青空カレーパーティ
6月	運動会・歯科検診・泥んこ遊び
7月	七夕会・水遊び・夏フェス
8月	水遊び(プール・川)
9月	内科検診
10月	発表会
11月	秋のあるこう会(焼き芋会) 七五三参り・秋の遠足
12月	年長児山登り・クリスマス会
1月	お正月あそび
2月	豆まき会・入園説明会
3月	ひな祭会・卒園遠足・卒園式



見てね♡

高山保育園 Instagram 高山保育園 HP

▽保護者との連携 園だより・クラスだより・アプリ

毎月 誕生会・身体測定・避難訓練
交通安全指導

▽入園時の諸経費 園服・帽子・教材等

主食代(3歳以上児) 毎月800円

▽アレルギー症 受け入れています。(除去食、代替食)

▽特別保育の状況 乳児保育(6ヶ月から)・特別支援保育
子育て支援活動(ふれあい広場・一時保育)



▽保育の特色 山登り、川遊び、蛇穴探検、給食を弁当にの散歩、畑で野菜作り等周囲の恵まれた自然環境を活かした遊びをする中で、健康な心と身体づくりをめざしています。

賀茂保育園

〒441-1101 豊橋市賀茂町字宗末1番地の4

TEL88-3918 FAX 88-4230

URL <http://www.ans.co.jp/u/toyohashihokubu/kamo/>

Email kamoho@mx3.tees.ne.jp

◆設置・経営 社会福祉法人 豊橋市北部保育事業会

◆施設長 鈴木文子

◆職員配置 主任保育士1名 保育士6名 調理員2名

◆小学校 賀茂小学校 ◆定員 45名

◆児童数等 (R8.4.1現在)

年齢	児童数	保育士
0.1	2	1
2	6	1
3	8	1 (1)
4	10	
5	9	1 (1)
合計	35	6

保育目標

- 思いやりの気持ちを持ち、友達と元気に遊べる子
- 様々な環境に好奇心や探究心をもってかかわる子

◆施設について

敷地面積 1436.16 m²

園舎構造：鉄筋2階建 延 568.67 m²

遊戯室：180.00 m²



◆保育時間

平日：7時30分～18時30分

土曜日：7時30分～12時00分

◆園の特色

賀茂菖蒲園や田園など、豊かな自然環境に囲まれ、歴史ある神社、お寺があり園外保育を多く行っています。

また、絵本の読み聞かせを0歳児から行い 情緒豊かに育つ保育をしています。



★主な年間行事

4月	入園式
5月	内科健診・運動会・園外保育(菖蒲園)
6月	歯科健診・プール開き
7月	七夕祭り・かもニバル
8月	プール遊び
9月	
10月	小学校運動会(年長児)・内科健診・園外保育
11月	七五三(賀茂神社)・焼き芋会・発表会
12月	餅つき会・クリスマス会
1月	お正月遊び・オープン保育
2月	豆まき会・ありがとうの会(年長児)
3月	ひな祭り・お別れ会・卒園式

※毎月 身体測定・避難訓練・交通安全訓練・誕生会

◆保護者との連携 (ICT)

園だより・クラスだより・献立表

連絡帳(3歳未満児)・送迎時の懇談

◆父母の会費 (月額400円)

◆入園時の諸経費 園服・帽子・教材

絵本代等・主食・副食代(3歳以上児)

◆アレルギー症について

受け入れています。(除去食が中心)

◆特別保育の実施状況

乳児保育(満6ヶ月から)・一時預かり

子育て支援事業(ちびっこ広場)

園庭開放

◆通園バス 無

幼児		乳児
登園・視診	7:30	登園・視診
遊び		遊び
絵本読み聞かせ	8:50	
体操・リズム	9:00	リズム おやつ
年齢別活動	10:00	絵本読み聞かせ 遊び
遊び	11:00	給食
給食・休息	11:30	
遊び	12:00	午睡
(夏季午睡)	13:00	
おやつ	15:00	おやつ
順次降園	16:00	順次降園
保育終了	18:30	保育終了



〒441-8002
 豊橋市吉川町 125 番地の 2
 TEL 31-7759 FAX 31-6854
 URL <http://www.ans.co.jp/n/yoshidagata/>
 Email yoshidagata@aria.ocn.ne.jp

- ▼ 設置・経営 社会福祉法人吉田方保育園
- ▼ 施設長 鈴木 仁美
- ▼ 職員配置
 - 主任保育士 1名
 - 保育士 32名
 - 子育て支援 2名
 - 事務員 1名
 - 調理員 4名
 - 支援員 1名

- ▼ 小学校区 吉田方小学校
- ▼ 定員 260名
- ▼ 施設・設備
 - 敷地面積 3,098.60㎡
 - 鉄筋2階建 1,520.19㎡
 - 遊戯室 196.35㎡
- ▼ 保育時間
 - 平日 7:30~18:30
 - 土曜日 8:00~13:00

★保育の理念★
 『子どもたちが自分を十分発揮して園生活を楽しみ、保護者は安心して預けられ、地域から信頼され愛される保育園を目指す。』

★保育の目標★
 『心身ともに健やかでよく遊ぶ思いやりのある子ども』

- ・自然を愛する優しい心を育てる。
- ・健康や安全など、生活に必要な習慣や態度を養う。
- ・自分で考え、意欲を持って行動する力を育てる。
- ・人との関わりの中で道徳性の芽生えを培い、協調性を育てる。

★入所状況 (R8.4.1 現在)

年齢	児童数	保育士
0歳	3	2
1歳	22	6
2歳	35	7
3歳	37	4
4歳	39	2
5歳	38	2
計	174	25

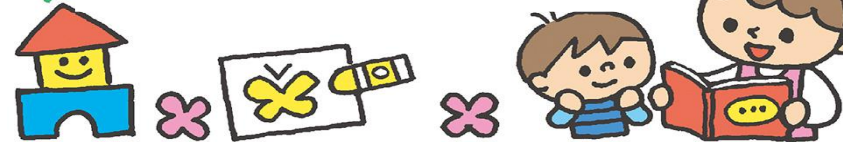

★ 主な年間行事

4月	入園連絡会	
6月	内科健診・懇談会(幼児)・プール開き	
7月	七夕会・歯科検診・夏祭り会・懇談会(2歳児)	
9月	プール納め・お月見会	
10月	運動会・親子遠足・内科健診・芋掘り・お茶会	
11月	七五三・勤労感謝会	
12月	生活発表会・もちつき会・クリスマス会	
1月	マラソン	
2月	節分会・引き取り訓練・入園説明会	
3月	ひな祭り会・お楽しみ会・卒園式	
毎月	誕生会・交通安全・避難訓練・身体測定	
随時	保育参加・クッキング等	

- ✿ 通園バス 無
- ✿ 送迎用園駐車場あり
- ✿ 保護者との連絡
 - ・園だより、クラスだより
 - ・掲示板
 - ・専用アプリ連絡配信
 - ・乳児連絡帳
 - ・送迎時の懇談
- ✿ 入園時の諸経費
 - ・保育用品等
- ✿ 毎月の諸経費
 - ・父母の会費(月額300円)
 - ・給食費(3歳児以上)
 - ・月刊絵本(3歳児以上)
- ✿ アレルギー対応
 - ・除去食、代替食
- ✿ 特別支援保育実施園



- ✿ 吉田方子育て支援センター
 - ・すこやか会 (親子遊び等)
 - ・すこやかルーム(要予約)
 - ・子育て相談等
- TEL33-1135

★ 一日の生活の流れ

7:30	—	8:00	—	9:00	—	10:00	—	11:30	—	13:00	—	15:00	—	16:00	—	18:30
早朝保育	登園・視診	遊び	給食	遊び	おやつ	降園	延長保育	保育終了								
		乳児おやつ								昼寝(4・5歳児は夏場のみ)						





吉田方西保育園

〒441-8003 豊橋市小向町字西小向5番地
 TEL 32-2927 FAX 32-2099
 URL <https://www.yoshidagata-hoiku.jp>
 Email yoshidagatanishi@yahoo.co.jp

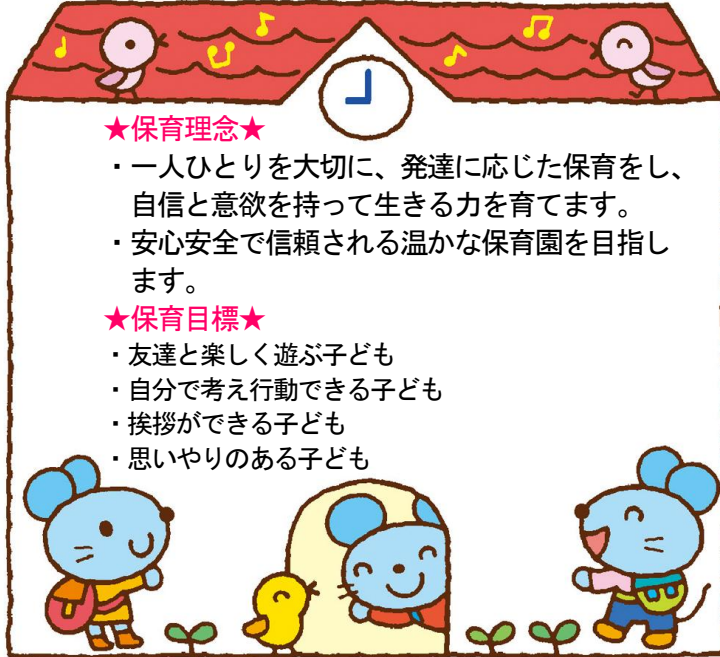

★保育理念★

- ・一人ひとりを大切に、発達に応じた保育をし、自信と意欲を持って生きる力を育てます。
- ・安心安全で信頼される温かな保育園を目指します。

★保育目標★

- ・友達と楽しく遊ぶ子ども
- ・自分で考え行動できる子ども
- ・挨拶ができる子ども
- ・思いやりのある子ども

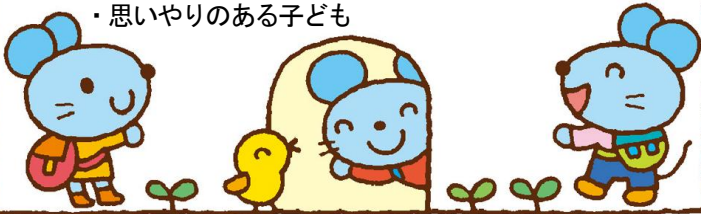

★保育時間 平日 7:30~18:30
 土曜日 7:30~13:00 (現行の方のみ)
 8:00~13:00

★施設・設備

- ・敷地面積 3,067㎡
- ・遊戯室 220㎡
- ・園舎鉄筋コンクリート2階建て述べ905.74㎡

★設置・経営 社会福祉法人吉田方保育園
 ★施設長 中村 英美
 ★職員配置 主任保育士 1名
 保育士 23名
 調理員 4名
 支援員 1名
 ★小学校区 吉田方小学校
 ★定員 235名

令和8年度4月1日現在

年齢	児童数	保育士
0歳	0	0
1歳	20	5
2歳	22	4
3歳	32	3
4歳	27	3
5歳	32	2
フリー		6
計	133	23

- ★通園バスの有無 無
- ★送迎用駐車場 園舎北側
- ★保護者との連絡 園便り
乳児連絡帳
専用アプリによる連絡配信
- ★入園時の諸経費 送迎時の懇談
- ★毎月の諸経費 保育用品 等
父母の会費(月額300円)
給食費(3歳児以上)
月刊絵本(3歳児以上)
- ★アレルギー対応 除去食
代替食
- ★特別保育の実施 特別支援保育指定園

☆主な年間行事

4月	入園式
5月	内科健診
6月	歯科健診・個人懇談・プール開き
7月	七夕祭り・夏祭り会・交通安全巡回教室
8月	夏期自由保育
9月	防災訓練・プール納め
10月	運動会・内科健診・親子遠足
11月	七五三・交通安全教室(年長児)・引取り訓練
12月	生活発表会・もちつき会・クリスマス会
1月	うどん作り
2月	節分・防犯教室・園外保育
3月	ひな祭り・卒園式

※毎月 交通安全・避難訓練・誕生会・身体測定



7:30 — 8:00 — 9:00 — 10:00 — 11:30 — 13:00 — 15:00 — 16:00 — 18:30

早朝保育 登園 視診 年齢別活動 給食 年齢別活動 おやつ 降園 長時間保育
 乳児おやつ 昼寝(4.5歳児は夏場のみ)



〒441-8134 豊橋市植田町字池堀田 68-1
 TEL (0532) 25-2411
 FAX (0532) 25-6129
 ホームページ <http://www.ans.co.jp/n/ueta/>

- ✿ 設置・経営 社会福祉法人 豊橋みなみ福祉会
- ✿ 施設長 山本 雅子
- ✿ 職員の配置 主任保育士1名、保育士24名、調理員2名、
- ✿ 小学校区 植田小学校
- ✿ 定員 140名

- ✿ 施設について
- 敷地面積 1986.71㎡
- 園舎の鉄筋コンクリート造構造
- 2階建延面積 965.12㎡

《児童数》(R8.4.1現在)

年齢	児童数	保育士
0	3	5
1	16	
2	17	4
3	25	3
4	26	3
5・6	28	4
一時・延長	随時	1
フリー		1
計	115	21

- ◎ 園見学
- ◎ 一時預かり申込は水曜日、事前に連絡してください。

✿ 保育時間 ✿

《月曜日～金曜日》

保育短時間＝おおむね8時間(午前8時～午後4時)

7:30	8:00	16:00	16:30	18:30
通常保育		延長保育		

保育標準時間＝おおむね11時間

7:30	8:00	16:00	16:30	18:30
通常保育				

《土曜日》保育短時間・保育標準時間

7:30	8:00	12:30	13:00
通常保育			



一日の生活の流れ

【3歳以上児】		【3歳未満児】
登園	7:30	登園
遊び	8:00	遊び
体操		おやつ
年齢別の活動	10:00	年齢別の活動
		給食
給食	11:30	午睡
休息	12:00	
遊び		おやつ
おやつ		保育短時間順次降園
保育短時間順次降園	15:00	【保育標準時間】
【保育標準時間】	15:30	遊び
遊び	16:00	順次降園
順次降園		
	18:30	

保育園の特色

四季の変化が身近に感じられる、自然に恵まれた環境です。
 園庭開放や地域の皆さんとの交流を取り入れて、思いやりの心と優しさ、健康な身体づくりを目指しています。
 また、食育にも力を入れて楽しく食べる子どもに成長していくことを期待し、豊かな食の体験ができる環境づくりに心がけています。

保育目標

- 心身ともにたくましく、よく遊ぶ子ども
(明るく 素直な子・思いやりのある子)
- ☆ 健康、安全など生活に必要な習慣や態度を養う。
- ☆ 人との関わりの中で、自主・自立及び協調の態度を養い、道徳性の芽生えを培う。
- ☆ 生命、自然及び社会事象についての興味や関心を育て、豊かな心情や思考力の芽生えを培う。
- ☆ 生活の中で、言葉への興味や関心を育て、言葉の豊かさを養う。
- ☆ 様々な体験を通して、豊かな感性や表現力を育み、創造性の芽生えを培う。

- ◇保護者との連携 = 送迎時の懇談、連絡帳、園だより、クラスだより、
掲示板、個人懇談(幼児)
きずなネット ICTメール
- ◇アレルギー症について = 除去食、代替食品で対応
- ◇特別保育の実施状況
＝一時保育・特別支援保育
子育て支援地域活動事業
- ◇父母の会費 = 月額250円
- ◇毎月の諸経費 = 絵本代(2歳児以上)、給食費(幼児)
- ◇入園時の諸経費 = 園服(幼児)、カラー帽子、
お知らせさみ、
- ◇園庭開放 = 月2回程度水曜日 10:00～11:15
- ◇送迎スペース = 道路側多少あり
- ◇通園バスなし



- 4月：入園式、子どもの日を祝う会
- 5月：春の遠足、健康診断、個人懇談、保育交流(年長)、保育参観
- 6月：乳児運動会、歯科健診、個人懇談、観劇会
- 7月：プール開き、七夕まつり会、夏まつり会
- 8月：校区夏祭り、環境訪問、プール納め
- 9月：防災訓練、お月見会、
- 10月：運動会、秋の親子遠足、保育交流会(年長)、健康診断
ハロウィンお店屋さんごっこ
- 11月：校区文化祭展示、中央製乳見学、子ども未来館(年長)、
- 12月：発表会、クリスマス会、もちつき会
- 1月：新年おめでとう会、
- 2月：歌とリズム、豆まき会、
- 3月：ひなまつり会、なかよし遠足、親子の集い(年長)、
お別れ会、卒園式
- 毎月：交通訓練、避難訓練、身体測定、誕生会、
あそび教室＝年9回
英語であそぼう＝年9回



杉山保育園

〒441-3302

豊橋市杉山町字御園1番地の4

TEL 23-0140 FAX 23-2295

E-mail sugiyama-hoikuen@tiara.ocn.ne.jp

URL <http://www.ans.co.jp/n/sugiyama/>

- ❖ 設置・経営 社会福祉法人豊橋みなみ福祉会
- ❖ 施設長 和出 年弘
- ❖ 職員の配置
 - 主任保育士 1名
 - 保育士 17名
 - 調理員 2名
- ❖ 小学校校区 杉山小学校
- ❖ 定員 120名

❖ 保育目標

心身ともにたくましく、よく遊ぶ子ども、思いやりのある子ども

❖ 保育園の特色



豊橋の南西部に位置し、豊かな自然に囲まれた小学校や神社が隣接する一角にあります。広い園庭では、異年齢児との関わりを大切にしながら、子ども達がのびのびと遊び、四季折々の木々・草花や自然物、生き物などに直接触れることで感性を育てています。また、神社や地域の方々に温かく見守られながら、共に子ども達の成長を支え合い保育をしています。

❖ 児童数 令和8年4月1日現在

年齢	児童数	保育士
0歳	0	3
1歳	11	
2歳	18	4
3歳	14	3
4歳	15	2
5・6歳	21	2
フリー		3
計	79	17



❖ 保育園での一日の流れ

7:30	8:00	9:00	10:00	11:40	12:30	2:30	4:00	6:30			
登園	あそび		年齢別のあそび	乳児 おやつ	食事 午睡	乳児休憩	年齢別のあそび	幼児 おやつ 夏季午睡	室内遊び	短時間保育降園	標準時間保育

❖ 保育時間

〈月曜日～金曜日〉

保育短時間＝おおむね8時間(午前8時から午後4時)

7:30 8:00	16:00	16:30	18:30
通常保育		延長保育	

保育標準時間＝おおむね11時間

7:30 8:00	16:00	16:30	18:30
通常保育			

〈土曜日〉

保育短時間・保育標準時間

7:30 8:00	12:30	13:00
通常保育		



＝ おもな行事 ＝

- 《4月》 入園式、こどもの日を祝う会
- 《5月》 春の園外保育、健康診断
- 《6月》 歯科健診、保育参観、個人懇談 合同避難訓練
- 《7月》 プール開き、七夕まつり会 夏まつりごっこ
- 《8月》 プール納め
- 《9月》 防災訓練、お月見
- 《10月》 運動会、お祭りごっこ、芋ほり(地域交流) 秋の遠足
- 《11月》 七五三参詣、世代間交流 勤労感謝のつどい
- 《12月》 生活発表会、クリスマス会
- 《1月》 おめでとく会、凧揚げ(世代間交流)
- 《2月》 節分豆まき会、保育参観
- 《3月》 ひなまつり会、卒園奉告祭、なかよし遠足 入園説明会、お別れ会、卒園式
- 毎月＝ 交通訓練・避難訓練・身体測定・誕生会 食育デー
- 年10回＝ 運動教室(年長児・年中児)
- 年9回＝ 英語教室(おもに年長児)



❖ 施設について

- ・敷地面積 : 3,848㎡
- ・建物面積 : 891.62㎡
- ・園舎の構造 : 鉄筋コンクリート造2階建

❖ 通園バス

なし

❖ 乳児保育

概ね8か月

❖ 送迎のスペース

保育園正門前・八幡社境内横等

❖ 保護者との連携

園だより・クラスだより・掲示板・送迎時の懇談 連絡帳(乳児)・絆ネット配信・個人懇談(年2回)

❖ アレルギー症について

除去食、代替食品で対応

❖ 父母の会

会費 月額250円

❖ 入園時の諸経費

カラー帽子

❖ 毎月の諸経費

絵本代(2歳児以上)
給食費(幼児)

❖ 特別保育の実施状況

- ・特別支援保育事業

❖ 自主事業

- ・子育て支援事業「はとポップ」・園庭開放
毎週 水曜日 AM10:00～AM11:30
- ・一時保育





Iwanishi hoikuen 岩西保育園

設置経営 豊橋市福祉事業会
施設長 富田千穂
小学校区 岩西小学校
定員 220名

〒440-0845 豊橋市高師町字北原1番地104
TEL 62-0111 FAX 64-1395

メール hoikuen@tf-jigyokai.org

ホームページ <http://www.tf-jigyokai.org/hoikuen/>

☆保育理念

・地域とともに、園児の最善の利益を考慮し、
健全な心身の発達を図る

☆保育目標

- ・心身共に豊かなこども
- ・思いやりのあるこども
- ・意欲を持つこども
- ・友だちと仲良く遊べるこども
- ・自分で考え行動できるこども

ホームページ
随時更新中



児童数と職員配置

R8. 4. 1現在

	0歳	1歳	2歳	3歳	4歳	5歳	合計
児童数	6	27	35	48	40	39	195
職員配置	園長1名 副園長2名 主任保育士1名 保育士(パート含)38名 栄養士・調理員 5名 事務員1名						

保育時間 (かっこ内は通常保育時間) 施設について (敷地面積2,849.10㎡)

平日 7:00~18:30 (8:00~16:00)

土曜日 7:30~15:00 (8:00~12:00)

園舎 鉄筋コンクリート造2階建

遊戯室 鉄筋コンクリート造建

保育園の特色

①散歩・リスム

「岩西保育園といえば散歩!!」です。
幸公園の北側に位置し、周囲には公園
がいっぱい。天気の良い日にはほぼ毎日
散歩へ出かけます。室内ではリスム遊び
など、身体を動かすことを楽しんでいます。

②食育

自分たちで野菜を育て、その野菜
を使ってクッキングを楽しんでいます。
カレーやデザートはもちろん、
味噌や梅干しまで作ります。

③交流

豊橋市福祉事業会の一施設にあり、
隣接する障がい児者との交流があり
ます。

おもな年間行事

春

入園式
内科検診・歯科検診
ワクワク運動遊び
年長児お茶会

夏

プール開き
七夕
緑日ごっこ

クラス懇談会
福祉まつり
年長児交通安全体験教室
内科検診
遠足
総合防災訓練
焼き芋会
七五三

冬

ワクワク生活遊び
クリスマスバイキング
年長児お茶会(初釜)
節分
お店屋さんごっこ
わくわくタイム
年長児お別れ遠足
人形劇
お別れ会
卒園式

毎月

ワクワク参観
身体測定
交通安全指導
避難訓練(火災・地震・防犯)

送迎について

・通園バス 無し・駐車場 有り

保護者との連絡

- ・園だより
- ・個人連絡アプリ(乳児)
- ・活動ドキュメンテーション
- ・携帯アプリ連絡

入園時の諸費用

- ・カラー帽子・教材等
- ・幼児は主食代他(毎月)・年中、年長は絵本代

食物アレルギーについて

・除去食・代替食にて対応(ご相談下さい)

特別保育の実施状況

- ・特別支援保育
- ・延長保育

* 園庭開放を月1回実施しています。ホームページをご確認ください。
* 見学希望の方は、お電話ください。



豊橋市立津田保育園



〒440-0093 豊橋市横須賀町林8の1



- ☆施設(敷地面積) 2,953.26㎡
 - *園舎の構造 鉄筋コンクリート造2階建 (1棟)
 - 延 1,090.86㎡ 遊戯室 175.00㎡
- ☆設置・経営 豊橋市
- ☆小学校区 津田小学校
- ☆施設長 今村 仁
- ☆定員 120名
- ☆職員配置 主任保育士1名 主査2名 保育士19名
調理員2名
- ☆通園バス なし
- ☆送迎スペース 園舎西側および東側にあり

保育の目標・方針

生きる力を身につけ 豊かな人間性を持った子ども

- ・明るく安全で衛生的な環境のもと、多様性のある保育の中で、自ら伸びる力の基礎を育む。
- ・地域や家庭との連携を密にとり、子育て支援を行うようにする。



おもな年間行事予定

4月 入園式	11月 つだ〜ニハル つだっこ遠足 個人懇談 (年長児希望者)
5月 わくわくピクニック 内科健診	12月 クリスマス会 餅つき体験
6月 つだ〜ニハル 歯科健診 プール開き	1月 個人懇談会 (0〜4歳児希望者)
7月 懇談会(希望者) 七夕会 夏まつり会	2月 節分会
10月 内科健診	3月 ひなまつり会 お別れ会、卒園式
毎月：つだっこはっぴーでー 避難訓練 身体測定	



保育園の1日

- 7:45 早朝保育
- 8:30 好きなあそびを見つけて、保育士や友達と楽しむ
- おやつ(乳児) 0〜2歳児(年間)
3歳児(9月まで)
4・5歳児(夏季)
- 11:00 給食
- 12:00 午睡
- 好きなあそびを楽しむ
- 15:00 おやつ
- 15:30 順次降園
- 19:00 保育終了



保育時間

平日	7:45~19:00
土曜日	7:45~18:00

☆保護者との連携 園だより、クラスだより、連絡帳(0〜2歳児)
掲示板、一斉メール

☆入園時の諸経費 園服、帽子等 保育教材
☆毎月の経費 絵本(4,5歳児) 給食費(3歳以上)

☆保護者会費 月350円

☆アレルギー症について 受け入れています(事前にご相談下さい) 除去食が中心

☆特別保育の実施状況

- ・0歳児保育(4ヶ月から) ・乳児等通園支援事業
- ・特別支援保育
- ・ぴよぴよ…保育園に入園していないお子さんを対象に園庭開放、親子、在園児と

ふれあいを楽しんでいただきます。

(毎月2回程度開催、原則木曜日、9:45~10:45まで) 又、子育ての悩みなどの相談も行っています。



入所状況(R8・4・1現在)

年齢	園児数	保育士
0	5	2
1	11	3
2	16	3
3	16	3
4	20	3
5	23	2
計	91	16



豊橋市立牛川東保育園



〒440-0006

豊橋市牛川町字乗小路31-6

TEL: 61-4693 FAX: 64-1353

ホームページ

<http://www.city.toyohashi.lg.jp/41058.htm>



保育理念・保育方針



地域のすべての子育て家庭の拠り所となる保育園を目指します。

- *豊かな心を持ち、健康で活力のある子を育てます
- *自分で考え、主体的に行動できる力を育てます
- *豊かな人間性の基礎、基本を育てます



年間行事



春	入園式、春のピクニック 保育開放日、防犯教室
夏	七夕会、懇談会、保育開放日
秋	牛川東フェスティバル(旧運動会) 保育開放日、秋の遠足、秋の収穫祭
冬	クリスマス会、正月遊びの会、豆まき会 牛川東フェスティバル(旧発表会) 保育開放日、ひなまつり会、おわかれ会 卒園式
毎月	避難訓練 身体測定

◎園庭開放(月1回程度 水曜日又は木曜日)

◎子育て相談(電話・来所)

園の概要

- ◎設置・設営 豊橋市
- ◎施設長 大羽 雅之
- ◎職員の配置 主任保育士
保育士 看護師 調理員
- ◎通園バス なし
- ◎保護者との連絡 園だより・クラスだより
コドモンアプリ

◎定員 170名

年齢	園児数	保育士数
0	4	2
1	17	4
2	12	3
3	19	5
4	27	4
5	28	4
合計	107	22

R8.4.1 現在

- ◎保育時間 平日 7:45~19:00
土曜日 7:45~18:00
- ◎アレルギー症児 受け入れています。
事前にご相談ください。

◎特別保育実施状況

- ・0歳児保育(生後4か月から)
- ・延長保育
- ・特別支援保育指定園



保育園の一日

7:45~
早朝保育

8:30~
年齢別保育



9:30~
おやつ

11:20~
給食

※0~2歳児のみ

12:30~
※午睡

15:00~
おやつ

15:30~
順次降園

延長保育
短時間 16:30~
標準 18:45~

19:00
保育終了

※0~2歳児は通年。

3歳児は夏季まで。4.5歳児は夏季のみ。

豊橋市立くるみ保育園

〒440-0897 豊橋市松葉町3-8-3
 Tel 53-1528 FAX 53-3274
 ホームページ
<https://www.city.toyohashi.lg.jp/41059.htm>

園の概要

- ◇設置・経営 豊橋市
- ◇施設長 山本 恵美
- ◇職員配置 主任保育士1名 保育士33名
調理員3名
- ◇定員 140名
- ◇小学校区 松葉校区
- ◇施設について 敷地面積 1249.49㎡
園舎の構造 鉄骨造2階建 延845.04㎡
- ◇保育時間 平日 7:45～19:00、土曜日 7:45～18:00

◇特別保育の実施状況

- ・特別支援保育
- ・0歳児保育(生後4か月より)
- ・延長保育(平日 19:00、土曜日 18:00)
- ・一時預かり(8:00～16:00)
- ・休日保育(年末年始を除く)
- ・子育て支援地域活動 園庭開放『くるみっこ』

◇アレルギー症児について

受け入れています。事前にご相談ください。

◇保護者との連絡

登降園管理システム「コドモン」によるメッセージ、おたより、連絡帳(0・1・2歳児)の配信があります。

◇入園時諸費用

園服、帽子、保育用品、(令8年 4月1日現在)

◇毎月の諸経費

給食費(3歳以上)、
絵本代(4歳以上)

◇保護者会

会費 月額250円

◇送迎スペース

保育園正面3台分駐車可



主な年間行事

4月	入園式
5月	春のピクニック 内科健診 防犯教室
6月	保育参観 懇談会 プール開き 歯科健診
7月	七夕会
8月	環境教育訪問
9月	プール納め 交通安全巡回指導 保育参観 懇談会 人形劇鑑賞
10月	くるみんピック 内科健診
11月	勤労感謝デー 交通安全巡回指導 秋の遠足
12月	くるみっこフェスタ クリスマス会 餅つき会
1月	防犯訓練
2月	豆まき会 懇談会 保育参観
3月	ひな祭り会 おわかれウィーク 卒園式 修了式
毎月	誕生会 避難訓練 身体測定

★ 保育理念 ★

乳幼児が安定した情緒の基で、今が最も輝き、生きる喜びと自信を身につけるよう、保護者や地域の人と共に考え、育ち合う。

★ 保育方針 ★

- ・愛する心、豊かな心を持った健康で活力のある子どもを育てる。
- ・自ら考え、主体的に行動できる力を育てる。
- ・道徳性の芽生えを培い、豊かな人間性の基礎・基本を育てる。

★ 目標とする子ども像 ★

心身共にたくましく、積極的にみんな遊ぶ子

保育園の一日

- 7:45 早朝保育
- 8:30 年齢別保育
- 9:30 おやつ(0・1・2歳児のみ)
- 10:00 あそび
- 11:20 給食
- 12:30 午睡
- 15:00 おやつ
- 15:30～順次降園
- 16:30～(短時間)延長保育(標準)長時間保育
- 18:45～(標準)延長保育
- 19:00 保育終了



0・1・2歳児は通年
3歳児は夏季まで
4・5歳児は夏季のみ





豊橋市立つつじが丘保育園

〒440-0853

豊橋市佐藤5丁目16番地2

TEL 61-1320 FAX 61-1321

HP <https://www.city.toyohashi.lg.jp/61713.htm>

◆保育園の理念

健康的で安全な環境のもとで、子どもを尊び、健全な心身の発達を図る。

◆保育園の基本方針

あなたが大好きという気持ちの中で、『自分から遊ぼうとする思い』や、『みんなと一緒にいて楽しい』という気持ちを家庭や地域と共に育て、見守る保育を目指す。

◆保育園の特徴

0歳児から2歳児までの子どもをお預かりする保育園です。子どもにとって心地の良い場所になるよう、あたたかい雰囲気の中、一人一人を大切に保育しています。

◆施設・経営 豊橋市

◆施設長 高田洋子

◆職員の配置 主任保育士1名

保育士19名 調理員2名

◆定員 80名

◆保育時間 平日 7時45分～19時00分

土曜日 7時45分～18時00分

◆施設について

敷地面積 1868.12㎡

園舎の構造 木造2階建て

◆園児数(令和8年4月1日現在)

年齢	児童数	保育士
0	10	4
1	25	6
2	25	6
合計	60	16



◆1日の保育の流れ

- 7:45 登園・健康観察・あそび
- 9:30 おやつ・あそび
- 11:00 給食
- 12:00 排泄・着替え・昼寝
- 14:30 目覚め
- 15:00 おやつ・あそび
- 15:30 順次降園・あそび
- 長時間保育
- 延長保育
- 19:00 保育終了



◆主な行事予定

春	入園式 内科健診 歯科健診 保育参加 個人懇談
夏	七夕会
秋	引き渡し訓練 内科健診 いっしょにあそぼ! 保育参観
冬	クリスマス会 保育参加 個人懇談 豆まき会 ひな祭り会 卒園の会
毎月	誕生会 避難訓練 身体測定

◆通園バスの有無・・・なし

◆送迎スペース・・・有り

◆保護者との連絡

毎月のおたより、連絡帳、掲示板、
一斉メール

◆諸経費

カラー帽子(1、2歳児)
保護者会会費(月額250円)

◆アレルギー症について

受け入れています(事前にご相談ください)

◆特別保育の実施状況

- ・乳児保育(満4か月～)
- ・延長保育
(平日19時 土曜日18時まで)
- ・子育て支援地域事業
(園庭開放「なかよし広場」)
- ・一時預かり「もも組」
- ・病児保育室「つぼみ」

