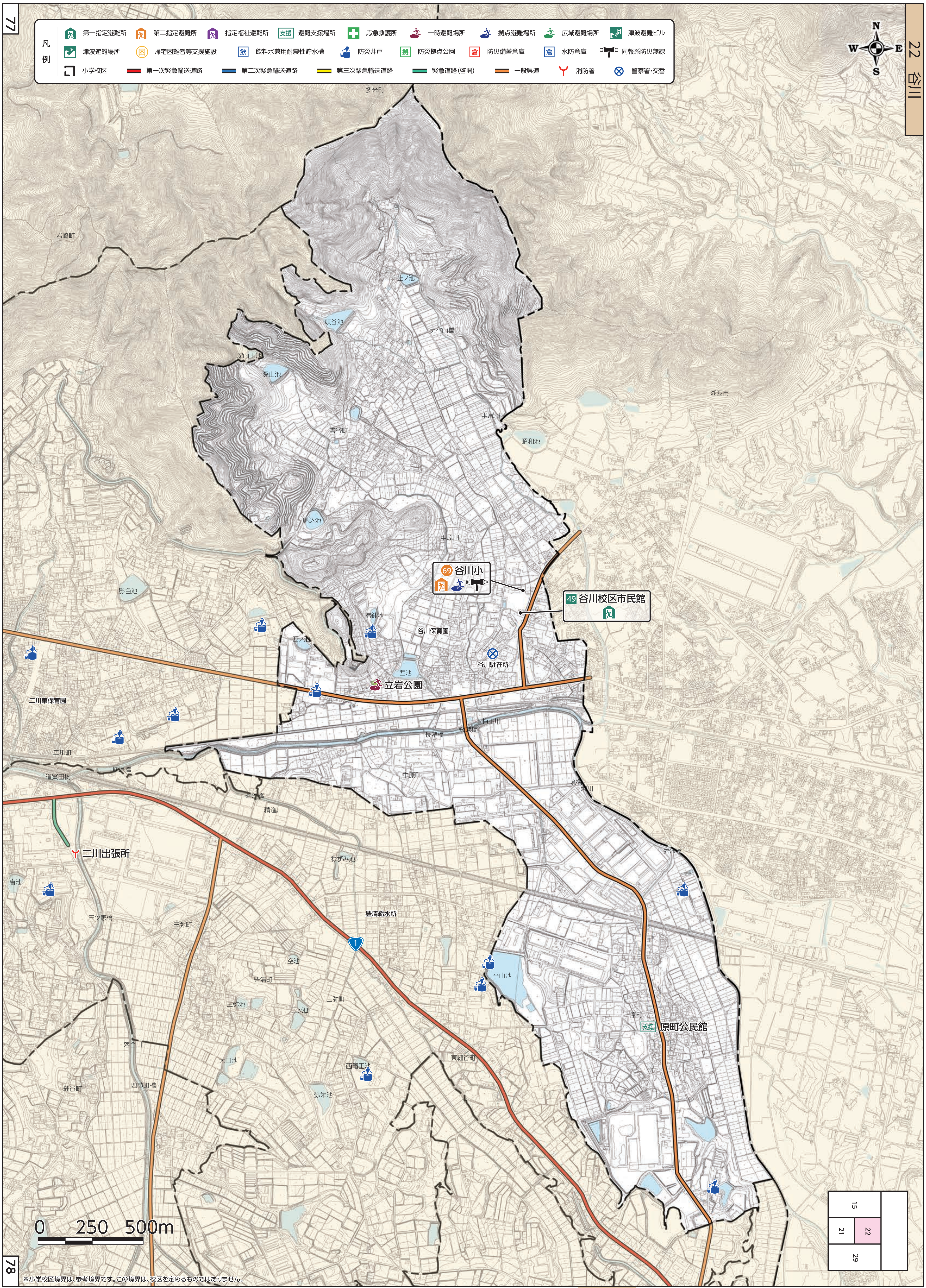
凡例
第一指定避難所
第二指定避難所
指定福祉避難所
支援 避難支援場所
応急救護所
一時避難場所
拠点避難場所
広域避難場所
津波避難ビル
津波避難場所
困 帰宅困難者等支援施設
飲 飲料水兼用耐震性貯水槽
防災井戸
拠 防災拠点公園
倉 防災備蓄倉庫
倉 水防倉庫
同報系防災無線
小学校区
第一次緊急輸送道路
第二次緊急輸送道路
第三次緊急輸送道路
緊急道路(啓開)
一般県道
消防署
警察署・交番
N
W
E
S
多米町
岩崎町
上ノ池
頭谷池
ナベ山橋
深山上池
深山池
湖西市
半尻川
昭和池
雲谷町
馬込池
中原川
69 谷川小
49 谷川校区市民館
影色池
谷川保育園
谷川駐在所
西ノ池
西池
立岩公園
二川東保育園
梅田川
長瀬橋
二川町
道賢田橋
中原町
精進川
二川出張所
唐池
ねずみ池
豊清給水所
三ツ家橋
三弥町
空池
平山池
豊清町
三弥池
二ツ池
支援 原町公民館
原町
落合川
大口池
西蓮田池
東細谷町
細谷町
四反町橋
弥栄池
1
0 250 500m
15
21
22
29

※小学校区境界は、参考境界です。この境界は、校区を定めるものではありません。