

豊橋市空家バンク登録カード（閲覧用）

登録番号	20
------	----

物件住所	豊橋市八町通5丁目					
希望する物件形態	<input type="checkbox"/> 賃貸 <input checked="" type="checkbox"/> 売却		家屋の状態の目安	<input type="checkbox"/> 外観・内装ともに良 <input checked="" type="checkbox"/> 老朽化も使用可 <input type="checkbox"/> 使用に支障あり		
	<input checked="" type="checkbox"/> 住宅 <input type="checkbox"/> 併用住宅（ ）					
価格	<input type="checkbox"/> 賃貸 円 /月		<input type="checkbox"/> 敷金			
	<input checked="" type="checkbox"/> 売却 600万円					
物件の概要	面積		構造	建築年月	昭和26年	
	土地	54.21 m ²		補修の要否	補修の費用負担	
	建物	1階	46.3 m ²	<input checked="" type="checkbox"/> 木造 <input type="checkbox"/> 軽量鉄骨造 <input type="checkbox"/> 鉄筋コンクリート <input type="checkbox"/> その他 ()	<input type="checkbox"/> 補修は不要 <input checked="" type="checkbox"/> 小規模な補修必要 <input type="checkbox"/> 大規模な補修必要 <input type="checkbox"/> 現在補修中	<input type="checkbox"/> 所有者負担 <input type="checkbox"/> 入居者負担 <input type="checkbox"/> その他 ()
			14.0坪			
		2階	46.3 m ²			
			14.0坪			
	3階	m ²				
坪						
間取り	1階	<input checked="" type="checkbox"/> 居間 (8) 畳 <input checked="" type="checkbox"/> 台所 <input checked="" type="checkbox"/> 風呂 <input checked="" type="checkbox"/> トイレ <input checked="" type="checkbox"/> その他 (ガレージ) <input type="checkbox"/> 洋室 () 畳 () 畳 () 畳 <input checked="" type="checkbox"/> 和室 (6) 畳 () 畳 () 畳				
	2階	<input checked="" type="checkbox"/> 洋室 (6) 畳 (6) 畳 () 畳 <input checked="" type="checkbox"/> 和室 (6) 畳 () 畳 () 畳 <input type="checkbox"/> トイレ <input type="checkbox"/> その他 () <input checked="" type="checkbox"/> ベランダ (4) 畳				
	3階	<input type="checkbox"/> 洋室 () 畳 () 畳 <input type="checkbox"/> 和室 () 畳 () 畳 <input type="checkbox"/> その他 ()				
利用状況	<input checked="" type="checkbox"/> 放置 (3ヶ月) <input type="checkbox"/> 別荘 <input checked="" type="checkbox"/> その他 (維持管理週1程度)		電気	<input checked="" type="checkbox"/> 引き込み済み <input type="checkbox"/> その他		
			ガス	<input checked="" type="checkbox"/> 都市ガス <input type="checkbox"/> プロパンガス <input type="checkbox"/> その他		
主要施設等への距離	<input checked="" type="checkbox"/> 最寄の駅 0.2Km <input checked="" type="checkbox"/> バス停 0.3Km <input checked="" type="checkbox"/> 市役所 0.7Km <input type="checkbox"/> 窓口センター Km <input checked="" type="checkbox"/> 病院 1.5Km <input type="checkbox"/> 保育園 Km <input checked="" type="checkbox"/> 幼稚園 0.4Km <input checked="" type="checkbox"/> 小学校 0.2Km <input checked="" type="checkbox"/> 中学校 0.8Km		設備状況	風呂	<input checked="" type="checkbox"/> ガス <input type="checkbox"/> 電気 <input type="checkbox"/> その他 ()	
				水道	<input checked="" type="checkbox"/> 上水道 <input type="checkbox"/> 簡易水道 <input type="checkbox"/> その他 ()	
				下水道	<input checked="" type="checkbox"/> 下水道 <input type="checkbox"/> 浄化槽 <input type="checkbox"/> その他	
				トイレ	<input checked="" type="checkbox"/> 水洗 <input type="checkbox"/> 汲み取り / <input type="checkbox"/> 和式 <input checked="" type="checkbox"/> 洋式	
				駐車場	<input checked="" type="checkbox"/> 有 (1台) <input type="checkbox"/> 無	
				庭	<input type="checkbox"/> 有 <input checked="" type="checkbox"/> 無	
				物置	<input type="checkbox"/> 有 <input checked="" type="checkbox"/> 無	
PR事項	鬼祭り、祇園祭り、夜店、豊橋祭りと子供、大人も楽しい！豊城校区で何かと便利に生活できる					
	特記事項					

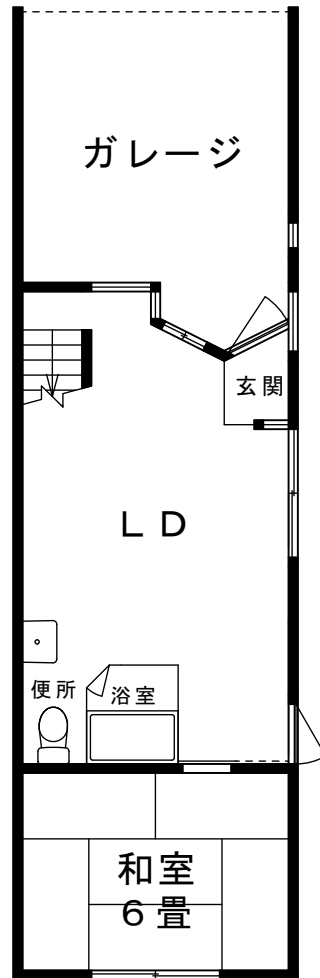

1 階

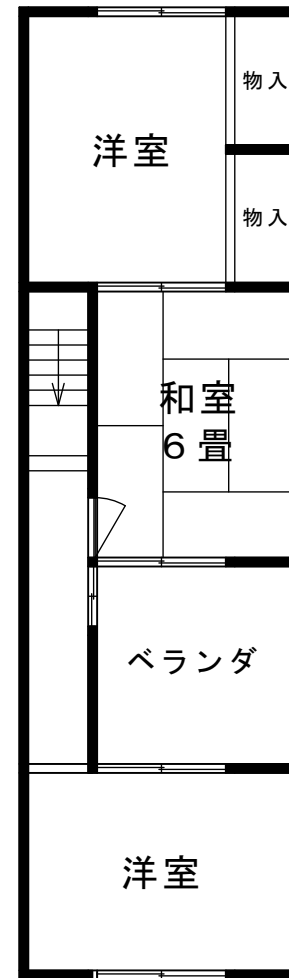

2 階

