

豊橋市空家バンク登録カード（閲覧用）

1,690万円から
1,490万円に減額

登録番号 35

| | | | | | | |
|-------------------|---|--|-----------------------------|--|---|--|
| 物件住所 | 豊橋市富士見台二丁目 | | | | | |
| 希望する物件 形態 | <input type="checkbox"/> 賃貸 <input checked="" type="checkbox"/> 売却 | | 家屋の状 態の目安 | <input checked="" type="checkbox"/> 外観・内装ともに良 <input type="checkbox"/> 老朽化も使用可 <input type="checkbox"/> 使用に支障あり | | |
| | <input checked="" type="checkbox"/> 住宅 <input type="checkbox"/> 併用住宅（ ） | | | | | |
| 価格 | <input type="checkbox"/> 賃貸 円 /月 | | <input type="checkbox"/> 敷金 | | | |
| | <input checked="" type="checkbox"/> 売却 1,490万円 | | | | | |
| 物件の 概要 | 面積 | | 構造 | 建築年月 | 昭和54年10月 | |
| | 土地 | 225.56 m ² | | 補修の要否 | 補修の費用負担 | |
| | 建物 | 1階 | 60.06 m ² | <input checked="" type="checkbox"/> 木造 <input type="checkbox"/> 軽量鉄骨造 <input type="checkbox"/> 鉄筋コンクリート <input type="checkbox"/> その他 () | <input checked="" type="checkbox"/> 補修は不要 <input type="checkbox"/> 小規模な補修必要 <input type="checkbox"/> 大規模な補修必要 <input type="checkbox"/> 現在補修中 | <input type="checkbox"/> 所有者負担 <input type="checkbox"/> 入居者負担 <input type="checkbox"/> その他(相談) |
| | | 2階 | 26.49 m ² | | | |
| | | 3階 | m ² | | | |
| 間取り | 1階 | <input checked="" type="checkbox"/> 居間(11)帖 <input checked="" type="checkbox"/> 台所 <input checked="" type="checkbox"/> 風呂 <input checked="" type="checkbox"/> トイレ <input checked="" type="checkbox"/> 洗面所 <input checked="" type="checkbox"/> 和室(8)畳 | | | | |
| | 2階 | <input checked="" type="checkbox"/> 洋室(6)帖 <input checked="" type="checkbox"/> 和室(6)畳 | | | | |
| 利用 状況 | <input checked="" type="checkbox"/> 放置(7年) <input type="checkbox"/> 別荘 <input type="checkbox"/> その他() | | 電気 | <input checked="" type="checkbox"/> 引き込み済み <input type="checkbox"/> その他 | | |
| | | | ガス | <input checked="" type="checkbox"/> 都市ガス <input type="checkbox"/> プロパンガス <input type="checkbox"/> その他 | | |
| 主要施設等 への 距離 | <input checked="" type="checkbox"/> 最寄の駅 1.7Km <input checked="" type="checkbox"/> バス停 0.5Km <input checked="" type="checkbox"/> 市役所 10.3Km <input checked="" type="checkbox"/> 窓口センター 2.3Km <input checked="" type="checkbox"/> 病院 1.6Km <input checked="" type="checkbox"/> 保育園 2.3Km <input checked="" type="checkbox"/> 幼稚園 1.5Km <input checked="" type="checkbox"/> 小学校 0.1Km <input checked="" type="checkbox"/> 中学校 2.8Km | | 設備 状況 | 風呂 | <input type="checkbox"/> ガス <input type="checkbox"/> 電気 <input checked="" type="checkbox"/> その他(灯油) | |
| | | | | 水道 | <input checked="" type="checkbox"/> 上水道 <input type="checkbox"/> 簡易水道 <input type="checkbox"/> その他() | |
| | | | | 下水道 | <input checked="" type="checkbox"/> 下水道 <input type="checkbox"/> 浄化槽 <input type="checkbox"/> その他 | |
| | | | | トイレ | <input checked="" type="checkbox"/> 水洗 <input type="checkbox"/> 汲み取り / <input type="checkbox"/> 和式 <input checked="" type="checkbox"/> 洋式 | |
| | | | | 駐車場 | <input checked="" type="checkbox"/> 有(1台) <input type="checkbox"/> 無 | |
| | | | | 庭 | <input checked="" type="checkbox"/> 有 <input type="checkbox"/> 無 | |
| | | | | 物置 | <input checked="" type="checkbox"/> 有 <input type="checkbox"/> 無 | |
| | | | | | | |
| | | | | | | |
| | | | | | | |
| PR 事項 | 陽当り良好。 閑静な住宅地。 小学校すぐ近く。 | | | | | |
| | 特記事項 | | | | | |

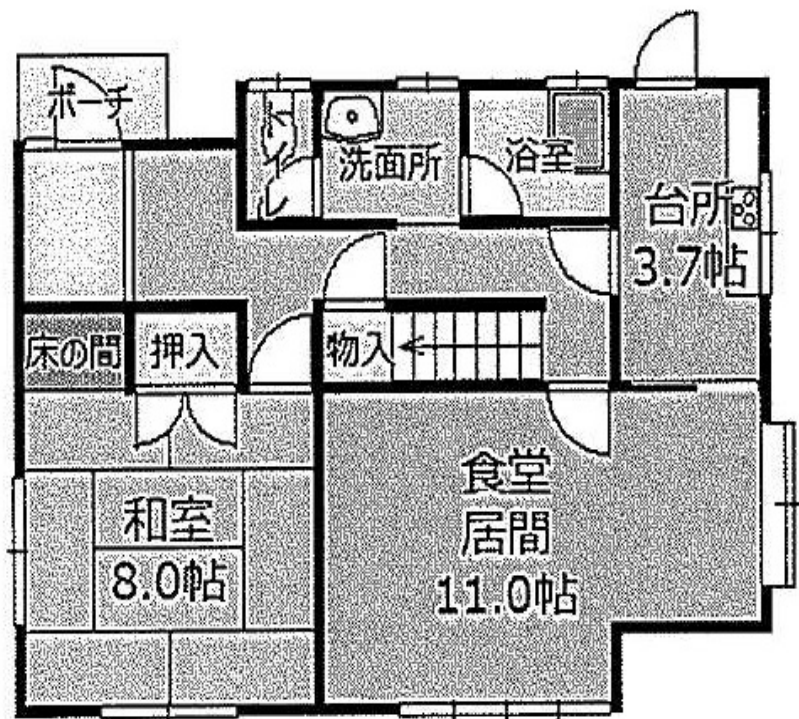

1F



2F

