

□豊橋市空家バンク登録カード（閲覧用）

登録番号	78
------	----

物件住所		豊橋市曲尺手町											
希望する物件形態		<input type="checkbox"/> 賃貸 <input checked="" type="checkbox"/> 売却					家屋の状態の目安		<input checked="" type="checkbox"/> 外観・内装ともに良 <input checked="" type="checkbox"/> 老朽化も使用可 <input type="checkbox"/> 使用に支障あり				
		<input checked="" type="checkbox"/> 住宅 <input type="checkbox"/> 併用住宅（ ）											
価格		<input type="checkbox"/> 賃貸 円／月			<input type="checkbox"/> 敷金 カ月								
		<input checked="" type="checkbox"/> 売却 46,000,000 円			<input type="checkbox"/> 礼金								
物件の概要	面積				構造			建築年月		昭和 50 年			
	土地		192.33 m ²			<input type="checkbox"/> 木造 <input type="checkbox"/> 軽量鉄骨造 <input checked="" type="checkbox"/> 鉄筋コンクリート <input type="checkbox"/> その他（ ）			補修の可否		補修の費用負担		
	建物		1 階		79.49 m ²								
					24.08 坪								
	2 階		79.49 m ²										
			24.08 坪										
	3 階		66.24 m ²										
			20 坪										
	間取り		1 階		<input checked="" type="checkbox"/> 台所 <input type="checkbox"/> 風呂 <input checked="" type="checkbox"/> トイレ <input checked="" type="checkbox"/> その他（ 事務室 ） <input checked="" type="checkbox"/> 洋室（8）帖（ ）帖（ ）帖 <input type="checkbox"/> 和室（ ）（ ）畳								
			2 階		<input checked="" type="checkbox"/> 洋室（ ）帖（ ）帖（ ）帖 <input checked="" type="checkbox"/> 和室（ ）畳 <input checked="" type="checkbox"/> トイレ <input checked="" type="checkbox"/> その他（リビングフロア 20 畳）								
			3 階		<input type="checkbox"/> 洋室（ ）帖（ ）帖（ ）帖 <input checked="" type="checkbox"/> 風呂 <input type="checkbox"/> 和室（ ）畳（ ）畳（ ） 畳 <input checked="" type="checkbox"/> トイレ <input checked="" type="checkbox"/> その他（リビング 防音室 事務室）								
	利用状況	<input type="checkbox"/> 空家（ 年 月～） <input type="checkbox"/> 別荘 <input checked="" type="checkbox"/> その他（ ）			設備状況	電気		<input checked="" type="checkbox"/> 引き込み済み <input type="checkbox"/> その他					
						ガス		<input checked="" type="checkbox"/> 都市ガス <input type="checkbox"/> プロパンガス <input type="checkbox"/> その他					
	風呂		<input checked="" type="checkbox"/> ガス <input type="checkbox"/> 電気 <input type="checkbox"/> その他（ ）										
	水道		<input checked="" type="checkbox"/> 上水 <input type="checkbox"/> 簡易水道 <input type="checkbox"/> その他（ ）										
下水		<input checked="" type="checkbox"/> 下水 <input type="checkbox"/> 浄化槽 <input type="checkbox"/> その他											
トイレ		<input checked="" type="checkbox"/> 水洗 <input type="checkbox"/> 汲み取り / <input type="checkbox"/> 和式 <input type="checkbox"/> 洋式											
駐車場		<input checked="" type="checkbox"/> 有（4 台） <input type="checkbox"/> 無											
庭		<input checked="" type="checkbox"/> 有 <input type="checkbox"/> 無											
屋外物置		<input type="checkbox"/> 有 <input checked="" type="checkbox"/> 無											
屋上													
主要施設等への距離	<input checked="" type="checkbox"/> 最寄の駅		0.2Km										
	<input type="checkbox"/> バス停		Km										
	<input checked="" type="checkbox"/> 市役所又は窓口センター		0.8Km										
	<input checked="" type="checkbox"/> 総合病院		2Km										
	<input type="checkbox"/> 保育園		Km										
	<input type="checkbox"/> 幼稚園		Km										
	<input checked="" type="checkbox"/> 小学校		0.5Km		都市計画法関係		<input checked="" type="checkbox"/> 市街化区域 <input type="checkbox"/> 市街化調整区域 許可（ ）						
PR事項	<input checked="" type="checkbox"/> 中学校		1Km		建築確認証		<input checked="" type="checkbox"/> 有 <input type="checkbox"/> 無						
					耐震診断		<input checked="" type="checkbox"/> 未実施 <input type="checkbox"/> 実施済 <input type="checkbox"/> 不要						
	4 階もあります（10 畳） 屋上からは祇園の花火がきれいに見えます！ 鬼祭りも参加できます。 詳しいことはお問い合わせください！												
特記事項													

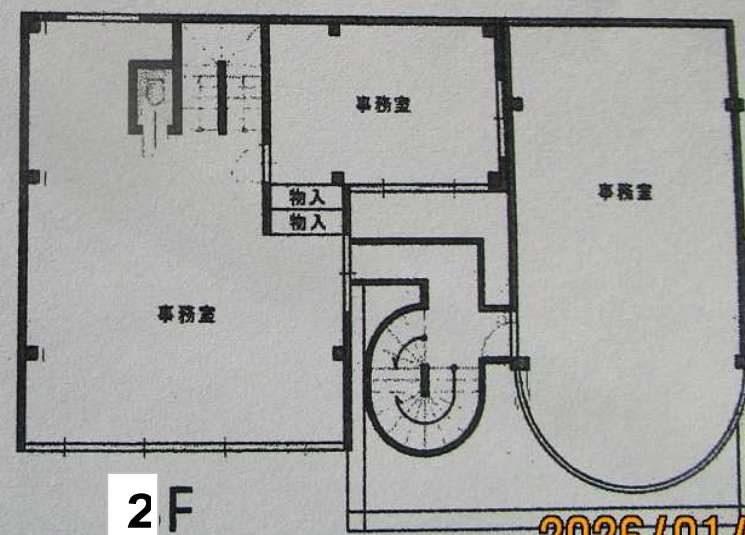
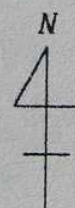
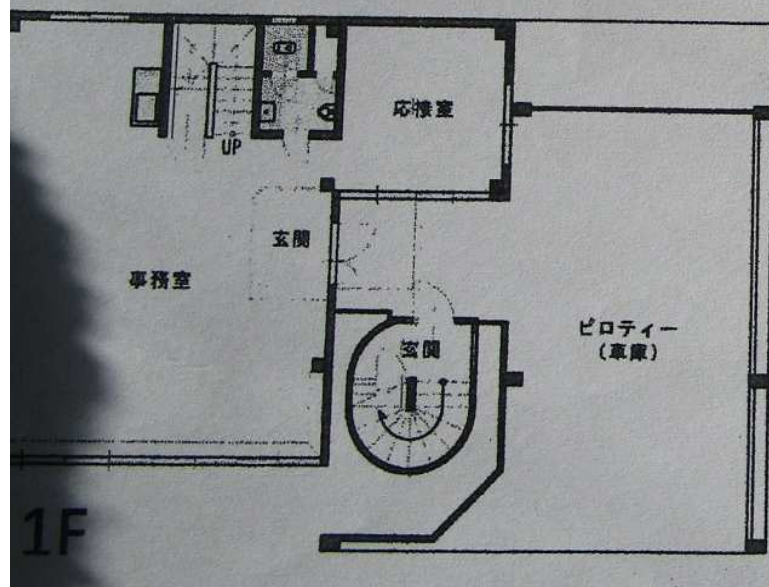
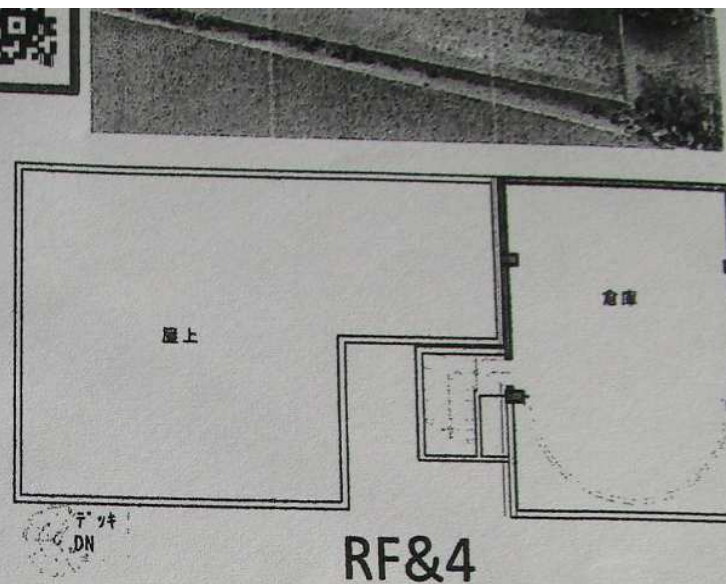
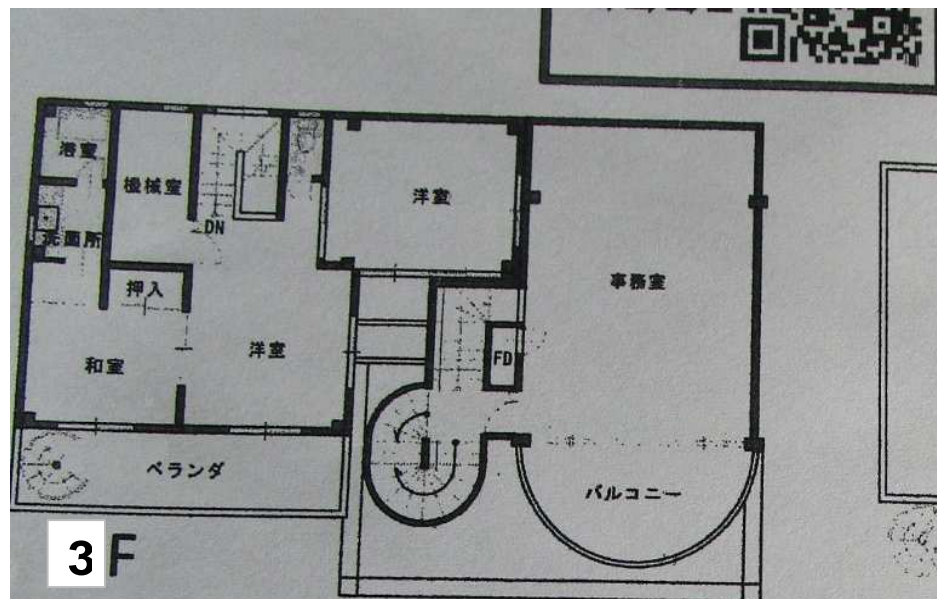

2026/01/14

