

障害児・者のための

医療的ケアガイド

【令和2年度版】

豊橋市

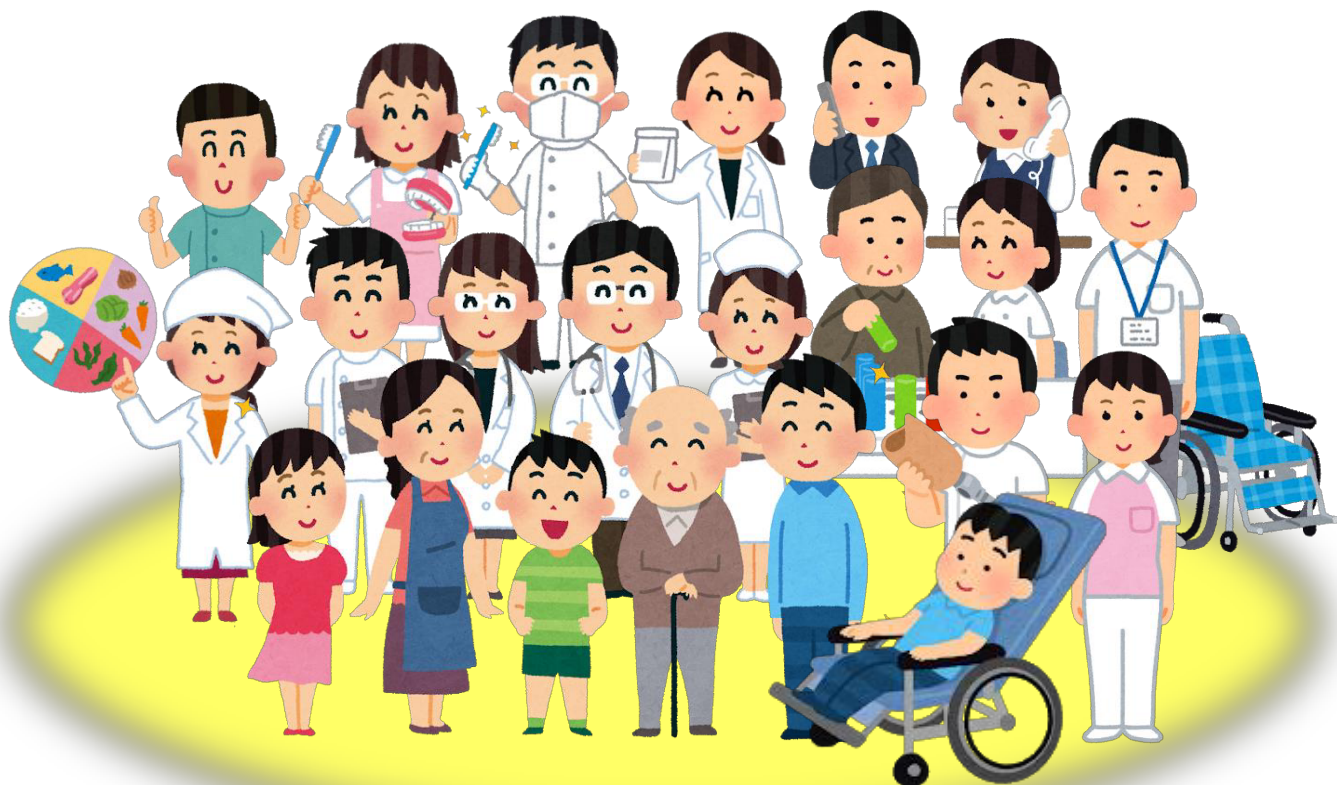

医療・介護保険対象サービス



訪問診療	医師がご自宅を定期的に訪問し、診療や治療、薬の処方、療養上の相談や指導等を行います。一方、往診は、突発的な病状の変化に対して、緊急的にご自宅に伺い診療を行います。
訪問歯科	通院が困難な方のための歯科訪問診療サービスです。虫歯の治療だけではなく、入れ歯やお口の中の状態をチェックする検診や口腔ケアも行っています。
訪問薬剤師	通院が困難な方に対し、医師や歯科医師の指示のもと薬剤師が自宅等に訪問し、薬の正しい飲み方の説明、服薬状況の確認などを行います。
訪問看護	看護師等がご自宅を訪問し、医師の指示による医療処置や病状の観察、医療機器の管理や療養上のお世話、家族への介護支援や相談なども行います。
訪問リハビリテーション	リハビリ職（理学療法士・作業療法士・言語聴覚士）がご自宅を訪問し、ご自宅の環境に合わせた機能訓練の実施や、必要な福祉用具や住宅改修の検討、自宅で行える運動や動作の指導などを行います。

障害児・者のための福祉サービス



児童発達支援	未就学の児童を対象に日常生活における基本動作の指導や、集団生活への適応のための訓練などを行います。居型児童発達支援も含みます。
放課後等デイサービス	学校に通っている児童を対象に、放課後や夏休みなど学校がお休みの時に、生活能力の向上のために必要な訓練や、地域交流の機会などを提供します。
生活介護	身の回りの支援が必要な方に対して、食事や排せつなどの介護を行ったり、作業や余暇活動などの支援を行ったりします。
日中一時支援	一時的に支援が必要になった方に対して、施設において預かり、必要な身の回りの支援を行います。
訪問入浴	自宅で入浴が困難な重度身体障害児者のご家庭に移動入浴車を派遣し、入浴のサービスを行います。
居宅介護	ヘルパー等がご自宅を訪問し、食事や入浴、排せつなどの身体介護を行ったり、調理や清掃、洗濯などの家事援助を行うなど、身の回りの支援を行います。
短期入所	ご自宅で介護を行っている方が病気や休息などの理由で介護を行うことができない場合に、障害者支援施設等に短期間入所して、入浴、排せつ、食事などの必要な介護を行います。
療養介護	病院への長期入院による医療的ケアに加え、常時介護を必要とする方を対象に、機能訓練や療養上の管理、医学的管理の下における介護及び日常生活上の世話を行います。
施設入所支援	生活介護などの日中活動とあわせて、主に夜間において入浴、排せつ、食事等の介護や、生活に関する相談・助言など必要な日常生活上の支援を行います。



訪問診療

以下、掲載は50音順

医師会に訪問診療の登録済診療所にアンケートを実施し、
新規の療養者にも訪問診療可能な医院を掲載させていただきました。

病院名	対応地域	対象年齢	訪問診療日	訪問診療時間	往診	特記事項
1 愛知クリニック 村松町 48 Tel: 47-3663	豊橋市・豊川市・田原市	18歳～	月・火・水・金	9:00～17:00	可能	内科 (交通費): 無 ※行動障害への対応可 ※バギー・車椅子上での診療可
2 大館内科胃腸科 花田一番町 102 Tel: 32-8123	当院より 車で15分以内	6歳～	月～土曜日	外来診療時間内	診療時間内で可能	内科・消化器科 (交通費): 有 ※行動障害への対応可 ※バギー・車椅子上での診療可
3 大谷小児科 中岩田二丁目 15-2 Tel: 64-3000	豊橋市内 岩田を中心に 車で30分まで	0歳～20歳	木・土	9:00～12:00 13:00～18:00 ⑨9:00～12:00	不可	小児科 (交通費): 無
4 かずクリニック 前芝町字西堤 3-1 Tel: 34-2555	豊橋西部(北部)～小坂井	50歳～	月・火・水・金 土	12:00～14:00 ⑩12:00～13:00	診療時間内で可能	内科 (交通費): 無
5 カマタ内科小児科 岩田町字道合 80 Tel: 61-9700	当院より 車で20分以内	18歳～	月・火・水・金	12:00～13:00	可能	内科・消化器科 (交通費): 有 ※バギー・車椅子上での診療可
6 賀茂クリニック 賀茂町字宗末 48 Tel: 87-0888	賀茂町及びその周辺	要相談	火曜日	12:00～13:00	12:00～13:00で可能	内科 (交通費): 無
7 こやま皮膚科クリニック 東脇一丁目 32-6 Tel: 32-1224	豊橋市内	0歳～	月～土曜日	⑪⑬⑭ 14:00～15:00 ⑫14:00～17:00 ⑮16:00～17:00	不可	皮膚科 (交通費): 無 ※行動障害への対応可 ※バギー・車椅子上での診療可
8 権田脳神経外科 前田町二丁目 19-17 Tel: 54-8811	豊橋市中心部～東・北部	15歳～	月～金曜日	13:00～15:30	診療時間外で可能	脳神経外科 (交通費): 有 ※バギー・車椅子上での診療可
9 田代泌尿器科 浜道町字北側 75-1 Tel: 46-7611	豊橋市内	13歳～	月・水・金 火・木	⑪⑬⑭ 14:00～15:00 ⑫午後⑮午前	可能	泌尿器科・内科・麻酔科 (交通費): 有 ※行動障害への対応可 ※バギー・車椅子上での診療可
10 遠山クリニック 大橋通一丁目 89 Tel: 55-3181	豊橋駅周辺	0歳～	月・火・水・金	13:00～15:00	診療時間外で可能	消化器内科 (交通費): 無 ※行動障害への対応可
11 長屋病院 八町通三丁目 119 Tel: 53-3835	八町・松葉校区	20歳～	月～金曜日	14:00～16:00	可能	外科・内科・整形外科・小児外科 (交通費): 有
12 芳賀クリニック 西幸町浜池 58-1 Tel: 38-0808	当院より 車で30分以内	13歳～	月～土曜日	13:00～16:00	可能	内科、循環器内科 (交通費): 無 ※行動障害への対応可 ※バギー・車椅子上での診療可
13 東脇胃腸内科・外科 東脇4丁目 1-6 Tel: 32-3831	当クリニック 近く、他応相談	0歳～	月～金曜日	14:30頃～	診療時間外で可能	外科・内科 (交通費): 無
14 福井脳神経外科 立花町 3 Tel: 21-7001	豊橋中心部から西部	15歳～	休診日以外	13:30～15:00	診療時間外で可能	脳神経外科 (交通費): 有 ※バギー・車椅子上での診療可
15 二川病院 大岩町字北元屋敷 36-3 Tel: 41-0011	当院より 車で20分以内	15歳～	月・火・水	13:00～ (件数による)	不可	内科 (交通費): 有
16 三浦医院 弥生町字中原 70 Tel: 45-2611	豊橋市南部地区	20歳～	月～土曜日	13:30～14:30 19:00～21:00	診療時間外で可能	内科、消化器内科 (交通費): 有 ※バギー・車椅子上での診療可
17 牟呂診療所 東脇二丁目 15-2 Tel: 31-1917	牟呂・東脇	20歳～	月・火・水	12:00～14:00	場合によって可能	内科 (交通費): 有 ※行動障害への対応可



訪問歯科

歯科医師会にアンケートを実施し、
掲載可能な医院を掲載させていただきました。

	病院名	対応地域	対象年齢	訪問診療日	訪問診療時間	特記事項
1	あい訪問歯科クリニック 東小田原町1 林ビル 2F Tel: 090-9174-0118	当院より半径 16km (豊橋市・豊 川市全域 他)	0歳～	月～土曜日	9:00～18:00	(交通費): 無 ※バギー・車椅子上での診療可
2	赤西デンタルクリニック 野依町神明山 63-1 Tel: 26-0080	当院より半径 5 km	0歳～	土	14:00～17:00	(交通費): 無 ※バギー・車椅子上での診療可
3	あさひな歯科 小向町字蜂ヶ尻 39-1 Tel: 33-9233	要相談	0歳～	要相談	要相談	(交通費): 無 ※行動障害への対応可 ※バギー・車椅子上での診療可
4	大須賀歯科クリニック 小巖町 311 Tel: 52-8887	要相談	20歳～	土	13:00～14:00	(交通費): 無 ※行動障害への対応可 ※バギー・車椅子上での診療可
5	おおすみ歯科 南大清水町字元町 400-1 Tel: 26-0035	南稜地区	0歳～	要相談	要相談	(交通費): 有 ※バギー・車椅子上での診療可
6	太田歯科医院 旭本町 27 Tel: 57-4751	豊橋市内	20歳～	要相談	要相談	(交通費): 無 ※行動障害への対応可 ※バギー・車椅子上での診療可
7	おの歯科クリニック 前田町 2丁目 18-1 Tel: 39-8469	豊橋市内	20歳～	土	17:30以降	(交通費): 無 ※行動障害への対応可 ※バギー・車椅子上での診療可
8	金子歯科医院 弥生町字中原 68-1 Tel: 45-7166	当院より 10km 以 内	6歳～	要相談	要相談	(交通費): 無 ※バギー・車椅子上での診療可
9	かみのわ歯科医院 神ノ輪町 98 Tel: 48-0202	豊橋市内	20歳～	要相談	要相談	(交通費): 有 ※行動障害への対応可 ※バギー・車椅子上での診療可
10	木村歯科医院 小島町字荒巻 152 Tel: 21-3767	豊橋市南部 (浜 道)	65歳～	水曜日	午後	(交通費): 無 ※バギー・車椅子上での診療可
11	小間歯科医院 札木町 94 Tel: 53-7208	当院より車で片 道 30分の範囲	20歳～	火・水・金・土	13:30～14:30 その他要相談	(交通費): 無 ※行動障害への対応可
12	酒井歯科医院 八町通 1-30 Tel: 52-6044	八町・松葉校区	20歳～	木曜日	9:00～17:00	(交通費): 無 ※バギー・車椅子上での診療可
13	神藤歯科 つつじが丘 3-38-4 Tel: 63-8155	つつじが丘校区 内	65歳～	木曜日	午前	(交通費): 無 ※バギー・車椅子上での診療可
14	高柳歯科クリニック 飯村北 1-2-6 Tel: 64-2938	診療室近辺	20歳～	月～金	12:00～14:00	(交通費): 無 ※バギー・車椅子上での診療可
15	立松歯科医院 東脇 1-19-10 Tel: 32-2233	豊橋市内	0歳～	月・火・水・金・土	9:00～17:00	(交通費): 無 ※行動障害への対応可 ※バギー・車椅子上での診療可
16	豊橋マズデンタル clinic 向山町塚南 14-4 向山ファルサ DUE 2F Tel: 39-7680	当院より車 20分 の範囲	0歳～ 12歳	要相談	要相談	(交通費): 無 ※バギー・車椅子上での診療可
17	中村歯科 二川町南裏 19-14 Tel: 41-8555	要相談	65歳～	木曜日	応相談	(交通費): 無
18	はが歯科クリニック 前芝町字東塩 24-1	前芝校区付近	0歳 (場合によ る)、6歳～	月～金曜日	12:00～14:00	(交通費): 無 ※行動障害への対応可

病院名	対応地域	対象年齢	訪問診療日	訪問診療時間	特記事項
19 はる歯科クリニック はまみち 浜道町字北側 84-1 Tel: 29-4182	豊橋市一部地域	6歳～	月・火・木	午前中	(交通費): 無 ※行動障害への対応要相談 ※バギー・車椅子上での診療可
20 ひきた歯科 大手町 35 Tel: 55-1188	豊橋市内	0歳～	電話予約にて相談	要相談	(交通費): 有 ※バギー・車椅子上での診療可
21 松井歯科医院 野依台一丁目 34-1 Tel: 25-8818	豊橋市内	0歳～	木曜日	午前・午後可能	(交通費): 無
22 まつば藤城歯科医院 松葉町三丁目 59 Tel: 53-3535	豊橋市 豊川市の一部	6歳～	月・火・水・金・土	9:30～16:00	(交通費): 無
23 溝口歯科 東田町字西前山 144-42 Tel: 52-6918	光生会赤岩病院	6歳～	木曜日	要相談	(交通費): 無
24 村松歯科医院 藤沢町 135 Tel: 37-5333	豊橋市内	0歳～	木・日・祝	9:00～15:00	(交通費): 無
25 山口歯科医院 前田町一丁目 7-18 Tel: 53-3310	当院より1.6Km 以内	20歳～	火・土	11:30～	(交通費): 無
26 山本歯科医院 下地町 2-30 Tel: 52-8481	豊橋市北部	6歳～	月・火・金	13:00～14:30	(交通費): 無
27 わたつ橋歯科医院 高洲町字高洲 159 Tel: 32-6377	当院より1.6Km 以内	0歳～	月・火・水・金・土	要相談	(交通費): 無 ※行動障害への対応可 ※バギー・車椅子上での診療可



訪問薬剤師



薬局名	対応地域	訪問可能日	訪問時間	特記事項
1 アイセイ薬局 東田店 岩田町字道合 83-1 Tel: 69-5051	当薬局より車で20分以内	月・火・水・金 (祝日を除く)	13:00～15:00	(交通費): 無
2 アイセイ薬局 つつじが丘店 つつじが丘 2-7-25 Tel: 69-1551	豊橋市内全域	月～土曜日 (祝日を除く)	14:00～16:00	(交通費): 無
3 アイン薬局 豊橋東店 飯村町字高山 207-5 Tel: 69-1366	豊橋市東部当薬局より車で 15分以内	月・水・木	15:00～17:00	(交通費): 無
4 大井薬局 おいまつ店 老松町 195-1 Tel: 75-7846	当薬局より車で15分以内	木・日・祝を除く	(午後) 要相談	(交通費): 無
5 あおぞら薬局 東脇 1-7-14 Tel: 34-2424	当薬局より車で30分以内	月～土曜日 (祝日を除く)	10:00～14:00	(交通費): 無
6 エムハート薬局 まつば店 松葉町 3-12 Tel: 57-2252	豊橋市内全域	月・火・木・金 (祝日を除く)	要相談	(交通費): 無
7 かもた調剤薬局 東橋良 23-1 Tel: 38-8033	栄・福岡・中野小学校区	月～金曜日 (祝日を除く)	14:00～16:00	(交通費): 無
8 きりん薬局 南大清水町字元町 210-5 Tel: 29-7511	当薬局より車で10分以内	月～金曜日 (祝日を除く)	13:00以降	(交通費): 無
9 ワカファイ薬局 豊橋医療センター前店 飯村町字浜道上 50-1 Tel: 69-3880	豊橋市東部 当薬局より車で20分以内	月～金曜日 (祝日を除く)	14:00～16:00	(交通費): 無

薬局名	対応地域	訪問可能日	訪問時間	特記事項
10 ココカラファイン薬局 草間店 中野町大原 17-1 Tel: 38-5450	当薬局より車で20分以内	月・水・金 (祝日を除く)	16:00~18:00	(交通費): 無
11 スギ薬局 菰口店 菰口町三丁目 25 Tel: 34-7915	豊橋市内全域	木	10:00~19:00	(交通費): 無
12 スギ薬局 豊橋南店 大清水町字大清水 3-1182 豊橋南プラザ内 Tel: 29-3660	豊橋市南部	月~土曜日 (祝日を除く)	希望に応じ対応	(交通費): 無
13 スギ薬局 西岩田店 西岩田1丁目 4-8 Tel: 69-2750	豊橋市東部	月~金曜日 (祝日を除く)	要相談	(交通費): 無
14 スギ薬局 牟呂店 東脇四丁目 22-12 Tel: 34-2366	豊橋市内全域	月~土曜日 (祝日を除く)	9:00~21:00 (要相談)	(交通費): 無
15 中央調剤薬局 大橋通 2-112 Tel: 53-5450	豊橋市内中心部 当薬局より車で30分以内	月・火・木・金 (祝日を除く)	13:00~15:00	(交通費): 無
16 パニラ薬局 南栄店 南栄町字東山 226-1 Tel: 39-4037	豊橋市内全域	月~土曜日 (祝日を除く)	13:00~15:30 19:00以降	(交通費): 無
17 ピョンピョン薬局 牟呂外神町 14-3 Tel: 33-0262	当薬局より車で10分以内	月・火・水・金・土 (祝日を除く)	午前中	(交通費): 無
18 ほの国薬局 飯村町字西山 25-118 1F101 Tel: 35-6631	豊橋市内全域	月~土曜日 (祝日を除く)	13:30~14:30	(交通費): 無
19 ほのぼの薬局 春日町2丁目3番地 1 Tel: 39-3183	豊橋市内全域 当薬局より車で40分以内	月~土曜日 (祝日を除く)	午後	(交通費): 無
20 みゆきファーマシー 豊橋店 西幸町字古並 291-3 Tel: 38-8722	豊橋市内全域	木・日・祝を除く	(午後) 要相談	(交通費): 無
21 みゆきファーマシー 羽田店 羽田町 40-1 Tel: 35-9583	豊橋市西部	火~金曜日 (祝日を除く)	12:00~15:00	(交通費): 無
22 みゆきファーマシー 東幸店 東新町 200-2 Tel: 39-4627	豊橋市内全域 当薬局から30分以内	月~土曜日 (祝日を除く)	13:00~15:00	(交通費): 無
23 ゆたか調剤薬局 向山台町 8-6 グラブル向山 1F Tel: 55-1440	豊橋市内中心部	月~金曜日 (祝日を除く)	15:00以降	(交通費): 無



訪問看護

リハビリ職...PT(理学療法士)、OT(作業療法士)、ST(言語聴覚士)

事業所名	対応地域	対象者	対象年齢	訪問可能日 (定期)	提供時間 (定期)	特記事項
1 愛知クリニック訪問看護ステーション 村松町 51 Tel: 48-7757	豊橋市、豊川市、 田原市	一般療養者	20歳~	月~金曜日	8:30~17:00	交通費: 無 長時間対応: 可 リハビリ職派遣: PT
2 エミワ訪問看護ステーション 牟呂市場町 23-16 Tel: 34-4835	豊橋市、豊川市、 田原市、旧新城市 全域	一般療養者 (精神障がい者: 可) (人工呼吸器装着者: 可)	0歳~	年中無休	年中無休	交通費: 無 長時間対応: 可 自費サービス: 可
3 気の里訪問看護ステーションわかた 雲谷町字上ノ山 113-2, 113-24, 113-25 Tel: 65-7111	豊橋市、湖西市	一般療養者 (精神障がい者: 可) (人工呼吸器装着者: 可)	65歳~	月~金曜日	9:00~17:00	交通費: 有 (医療保険の場合)
4 ケアース訪問看護ステーション豊橋羽根井 羽根井本町 110-1 Tel: 26-7005	豊橋市内全域、豊 川市 (小坂井地 区、南部地区)	一般療養者 (精神障がい者: 可) (人工呼吸器装着者: 可)	0歳~	月~金曜日	9:00~17:30	交通費: 有 長時間対応: 可 自費サービス: 可

事業所名	対応地域	対象者	対象年齢	訪問可能日 (定期)	提供時間 (定期)	特記事項
5 訪問看護ステーション 尽誠苑 大脇町大脇ノ谷 74-54 Tel: 65-2735	豊橋市、湖西市	一般療養者 (人工呼吸器装着者:可)	0歳～	月～金曜日 (祝日・8/13～8/15、年末年始を除く)	8:30～17:30 (その他の時間は応相談)	交通費:無 長時間対応:可 リハビリ職派遣: PT、OT、ST
6 豊橋市医師会訪問看護ステーション 中野町字中原 100-3 Tel: 45-8611	豊橋市	一般療養者 (精神障がい者:可) (人工呼吸器装着者:可)	0歳～	月～金曜日 (状況により土曜日の午前中)	9:00～17:00	交通費:有 長時間対応:可 自費サービス:可 リハビリ職派遣:PT
7 訪問看護ステーション PandA 向山東町 118-1 ウイングコート向山B棟 101 Tel: 21-6120	豊橋市全域、 周辺地域の一部	一般療養者 (精神障がい者:可) (人工呼吸器装着者:可)	0歳～	日～土曜日	9:00～17:00	交通費:無 長時間対応:可 自費サービス:可 リハビリ職派遣:PT
8 訪問看護ステーション 向日葵 大村町字大ノ前 89-2 ビープルタウン大ノ前 102号 Tel: 39-5333	豊橋市、豊川市、 田原市	一般療養者 (精神障がい者:可) (人工呼吸器装着者:可)	0歳～	月～土曜日 (日曜・祝日・年末年始を除く)	8:30～17:30	交通費:有 長時間対応:可
9 二川病院訪問看護ステーション 大岩町字北元屋敷 36-3 Tel: 41-0011	豊橋東部地域	一般療養者	要支援 要介護認定者	月～土曜日	8:30～17:30	交通費:有 休日対応:無
10 穂の国訪問看護ステーション みゆき 西幸町字笠松 85 Tel: 87-4719	豊橋市	一般療養者 (人工呼吸器装着者:可)	0歳～	月～日曜日	9:30～17:30	交通費:有 長時間対応:可 自費サービス:可
11 訪問看護ステーション 明陽苑 白河町 90 第1明陽コーポ 2階 Tel: 33-3125	羽根井校区、 その他の校区は相談	一般療養者 (精神障がい者:可) (人工呼吸器装着者:可)	0歳～	月～土曜日 (日・祝日・年末年始を除く)	9:00～17:00	交通費:無 リハビリ職派遣:PT



訪問リハビリテーション



医療...医療保険対応 介護...介護保険対応

事業所名	対応地域	対象者	対象年齢	訪問可能日	提供時間	特記事項
1 愛知クリニック 村松町 48 Tel: 47-3663	豊橋市	一般療養者	要支援 要介護認定者	月～金曜日	9:00～17:00 (時間外は要相談)	交通費:無 医療:不可 介護:可
2 訪問リハビリテーション 赤岩荘 多米町大門 10 Tel: 66-1123	豊橋市	一般療養者	要支援 要介護認定者	月～金曜日	9:00～17:00 ④は午前中のみ	交通費:無 医療:不可 介護:可
3 江崎病院 新川町 66 Tel: 55-2525	豊橋市	一般療養者 (人工呼吸器装着者:可)	制限なし	月～金曜日	9:00～17:00	交通費:無 医療:可 介護:可
4 きよし整形外科リハビリクリニック 花田二番町 78 Tel: 33-8688	豊橋市 (要相談)	一般療養者	制限なし	月・火・水・金 土	8:40～17:00 ④8:40～12:00	交通費:無 医療:不可 介護:可
5 訪問リハビリテーション 尽誠苑 大脇町大脇ノ谷 74-54 Tel: 65-2727	豊橋市 湖西市	一般療養者 (人工呼吸器装着者:可)	要支援 要介護認定者	月～金曜日	9:00～17:00	交通費:無 ④:不可 介護:可
6 鷹丘クリニック訪問リハビリテーション 牛川町字中郷 106-1 Tel: 74-8881	豊橋市北西部	一般療養者 (人工呼吸器装着者:可)	制限なし	月～金曜日 (祝日・年末年始・お盆を除く)	9:00～17:00	交通費:無 医療:可 介護:可
7 外ヶ部整形外科クリニック 八町通五丁目 14-1 Tel: 55-5111	豊橋市	一般療養者	制限なし	月・火・木・金・ 土 (祝日・年末年始を除く)	9:00～17:30	交通費:無 医療:不可 介護:可
8 豊橋整形外科向山クリニック 向山町字水車 44-1 Tel: 66-0201	豊橋市 (二川地区を除く)	一般療養者 (人工呼吸器装着者:可)	制限なし	月・火・木・金	9:00～17:30 ④9:00～17:00	交通費:無 医療:可 介護:可
9 訪問リハビリテーションのみり 大村町字山所 77 Tel: 51-1336	豊橋市	一般療養者	要支援 要介護認定者	月～金曜日	9:00～12:00 13:00～17:00	交通費:無 医療:不可 介護:可



児童発達支援

医療的ケアに対応している障害福祉サービスの
事業所を掲載させていただきました。

施設名	対象年齢	開所日	利用時間	送迎	特記事項
1 豊橋あゆみ学園 高師町字北原 1-104 Tel: 63-5031	0歳～ 就学前まで	月～金曜日 (祝日・お盆・年 末年始を除く)	8:30～17:15	無	親子通所。週3回以上の利用。
2 豊橋市子ども発達センター 中野町字中原 100 Tel: 39-9200	0歳～ 就学前まで	火～土曜日 (祝日・休日・年 末年始、夏休み1 週間程度は除く)	9:30～15:30	無	単独通所。就学前の重症心身障害児。
3 重心児テイクアップ Happy Face 大岩町字北山 6-1451 東山テラス B Tel: 75-8135	0歳～ 就学前まで	月～土曜日	10:00～18:00	有	単独通所。利用にあたり、ご家族より 手技の確認あり。
4 重症心身障がい児支援施設 みらいおん 野田町字野田 208-1 Tel: 73-3521	0歳～ 就学前まで	月～土曜日・祝日	9:00～18:00	有	単独通所。利用にあたり、ご家族より 手技の確認あり。ケアの内容に応 じて複数回の確認あり。



居宅型児童発達支援



施設名	対象年齢	開所日	利用時間	送迎	利用条件
1 豊橋市子ども発達センター 中野町字中原 100 Tel: 39-9200	1歳頃～ 就学前まで	火～金曜日 (祝日・休日・年 末年始、夏休み1 週間程度は除く)	9:00～17:00の 間で1時間～1時間 半程度	無	常時人工呼吸器をしているなどの理由 により、日常的に外出することが困難 な就学前の重症心身障害児、医療的ケ ア児



放課後等デイサービス



施設名	対象年齢	開所日	利用時間	送迎	特記事項
1 生活塾「春日」 春日町二丁目 112 Tel: 35-6362	小学1年～ 高校3年	月～金曜日 (GW・お盆・年 末年始を除く)	学校終了後～ 18:00	有	初回は、ご家族から手技等を2回以上 確認します
2 のんびりはうす 前田南町二丁目 19-3 Tel: 75-8966	小学1年～ 高校3年	月～土曜日	学校終了後～ 19:00	有	手技の確認のため、初回は家族の付き 添いが必要
3 重心児テイクアップ Happy Face 大岩町字北山 6-1451 東山テラス B Tel: 75-8135	小学1年～ 高校3年	月～土曜日	10:00～18:00	有	家族より手技の確認を行います
4 重症心身障がい児支援施設 みらいおん 野田町字野田 208-1 Tel: 73-3521	小学1年～ 高校3年	月～土曜日・祝日	9:00～18:00	有	家族より手技の確認を行います(ケア 内容に応じて複数回の付き添いが必要 となる場合あり)



生活介護



	施設名	対象年齢	開所日	利用時間	対応可能な処置	送迎
1	あさひ LAB 下地町字若宮 66 Tel: 53-4222	18歳～64歳	火～土曜日、祝日	9:00～15:30	喀痰吸引（要相談）、経管栄養、導尿、 摘便	有
2	シーサイド吉前 吉前町字西吉前新田 131-3 Tel: 33-8800	18歳～64歳	月～金曜日、祝日	9:00～16:30	喀痰吸引、経管栄養、導尿、膀胱ろう、 呼吸器・インスリン注射・摘便（要相 談）	有
3	しろがね 野依町字山中 19-12 Tel: 48-1032	18歳～64歳	月～金曜日 （GW・年末年始を除く）	9:00～17:00	喀痰吸引、経管栄養、導尿、膀胱ろう、 呼吸器、インスリン注射、摘便	要相談
4	生活塾「春日」 春日町二丁目 112 Tel: 35-6362	18歳～64歳	月～金曜日	9:30～16:00	喀痰吸引、経管栄養、導尿、膀胱ろう、 呼吸器、インスリン注射、摘便	有
5	珠藻荘 野依町字山中 19-21 Tel: 47-1050	18歳～64歳	月～金曜日 （GW・年末年始を除く）	9:00～18:00	膀胱ろう・インスリン注射は可 喀痰吸引・経管栄養・導尿・呼吸器・ 摘便は看護師配置時のみ対応	無
6	授産所ふくふく 中原町字西荒神 20-1 Tel: 65-5788	18歳～64歳	月～金曜日 祝日（要相談） （年末年始を除く）	9:30～15:30	喀痰吸引、経管栄養、導尿、膀胱ろう、 呼吸器、インスリン注射、摘便	有



日中一時支援



	施設名	対象年齢	開所日	利用時間	送迎	特記事項
1	豊橋市こども発達センター 中野町字中原 100 Tel: 39-9200	0歳～64歳	火～土曜日 （祝日・休日・年末 年始を除く）	10:00～15:00	無	在宅の重症心身障害児（者）で 身体障害者手帳 1 級及び療育手 帳 A か B 判定を交付されている 方が対象
2	しろがね 野依町字山中 19-12 Tel: 48-1032	小学生～64歳	月～金曜日 （GW・年末年始を除 く）	9:00～17:00	要相談	日中活動あり 入浴・リハビリ体験あり
3	生活塾「春日」 春日町二丁目 112 Tel: 35-6362	小学生～64歳	月～金曜日	9:30～16:00	相談によっ て対応可（片 道 100 円）	送迎は看護職員が添乗 初回は手技を 2 回以上確認して から利用開始
4	珠藻荘 野依町字山中 19-21 Tel: 47-1050	18歳～64歳	月～金曜日 （GW・年末年始を除 く）	9:00～18:00	無	医療的ケアに関しては看護師配 置により利用時間要相談
5	授産所ふくふく 中原町字西荒神 20-1 Tel: 65-5788	18歳～64歳 （18歳以下応 相談）	月～金曜日 祝日（要相談） （年末年始を除く）	9:30～15:30	無	授産所ふくふくの生活介護利用 者は送迎可（乗車できる方のみ）



訪問入浴



	施設名	対応地域	対象年齢	営業日	営業時間	対応可能な 処置
1	アースサポート豊橋 花田町字荒木 38 Tel: 32-7700	豊橋市全域	特に制限 なし	月～土曜日	8:30～17:30	人工呼吸器装着者も 応相談で対応可
2	アサヒサンクリーン在宅介護センター豊橋南 草間町字平東 130 東和プラザ 3-1 Tel: 48-5273	豊橋市全域 田原市全域	特に制限 なし	月～土曜日 （祝日含）	8:30～17:30	人工呼吸器装着者も 対応可

施設名	対応地域	対象年齢	営業日	営業時間	対応可能な処置
3 豊橋市社会福祉協議会 東部指定訪問入浴介護事業所 佐藤五丁目 22-16 Tel: 6 4 - 5 8 5 8	豊橋市全域	特に制限なし	月～金曜日 (祝日含)	9:00～17:00	人工呼吸器装着者も対応可



居宅介護



事業所名	対応地域	対象年齢	営業日	営業時間	対応可能な処置
1 介護工房 ヤシロベエ 前田南町 2 丁目 18-2 共豊 1 階 Tel: 4 3 - 6 4 0 7	豊橋市内 豊川市 (要相談)	小学生 (要相談) ～64 歳	月～土曜日	要相談	喀痰吸引、経管栄養 長時間対応・夜間対応・緊急時 対応 (要相談)



短期入所



施設名	対象年齢	営業日	入退所可能時間	対応可能な処置	送迎
1 ケアホームふたば 東幸町字長山 90-5 Tel: 6 6 - 3 5 2 5	18 歳～64 歳	月～日曜日	【受入時間】 平日 15:00～17:00 土日 10:00～17:00(昼食有) 土日 15:00～17:00(昼食無) 【退所時間】 8:00～9:00	喀痰吸引、経管栄養、導尿、呼 吸器、インスリン注射、摘便	無 (授産所ふく ふくを利用す る場合、送迎 可)
2 シーサイド吉前 吉前町字西吉前新田 131-3 Tel: 3 3 - 8 8 0 0	18 歳～64 歳	月～日曜日	【受入時間】 9:00～17:00 【退所時間】 9:00～19:00	膀胱ろう その他の処置や対応については 要相談	無
3 珠藻荘 野依町字山中 19-21 Tel: 4 7 - 1 0 5 0	18 歳～64 歳	3 6 5 日 (年末年始 は要相談)	受入、退所時間は応相談	膀胱ろう その他の処置や対応については 対応可能な職員配置時に限る	無



療養介護



施設名	対象年齢	利用可能な対象者	特記事項
1 豊橋医療センター 豊橋市飯村町字浜道上 50 Tel: 6 2 - 0 3 0 1	18 歳～64 歳	重症心身障害者 障害支援区分 5 以上	季節に応じた行事あり。入浴は週 2 回まで。 豊橋特別支援学校の分室あり。リハビリテーション の提供あり。詳しいお問合わせは、療養指導室まで。



施設入所支援



施設名	対象年齢	対応可能な処置	特色・雰囲気など
1 シーサイド吉前 吉前町字西吉前新田 131-3 Tel: 3 3 - 8 8 0 0	18 歳～64 歳	膀胱ろう その他の処置や対応については要相談 (ケア の内容等については、事前に詳しく聞き取り を行います。)	様々なクラブや行事などの余暇活動あり。 特殊浴槽あり。
2 珠藻荘 野依町字山中 19-21 Tel: 4 7 - 1 0 5 0	18 歳～64 歳	膀胱ろう その他の処置や対応については対応可能な 職員配置時に限る。基本的に同性介護対応。	ボランティアの受け入れや、季節に合わせた行 事など余暇活動あり。特殊浴槽あり。

豊橋市障害者歯科診療所



心身に障害があり、一般歯科での治療が難しい人のために…

豊橋市保健所(ほいっぷ内)の豊橋市障害者歯科診療所をご利用いただけます。

住 所:豊橋市中野町字中原100

診 療 日:木曜日(国民の祝日及び12月29日～1月4日、8月13～15日を除く)

診療時間:13:30～16:30

※受診に当たっては事前の予約が必要です。

予約電話番号:090-5106-8572

◇予約受付時間:火曜日～土曜日(祝休日を除く)の9:00～17:00



障害児看護支援事業



1. 概要

経管栄養、インスリン注射、導尿などの医療的ケアを必要とする児童・生徒が、保育園、学校等に通っているときに、看護師が保育園等を訪問して医療的ケアを実施し、保護者等の負担の軽減を図ります。

2. 対象者

保育園等に通うことが出来る医療的ケアが必要な市内在住の児童・生徒(義務教育まで)

3. 内容

保育園等において訪問看護ステーションから派遣される看護師が、児童・生徒に医療的ケアを実施します。

4. 費用 自己負担なし

5. 問い合わせ先

豊橋市役所 障害福祉課 福祉サービスグループ (電話)0532-51-2347

Email:shogaifukushi@city.toyohashi.lg.jp

概要図

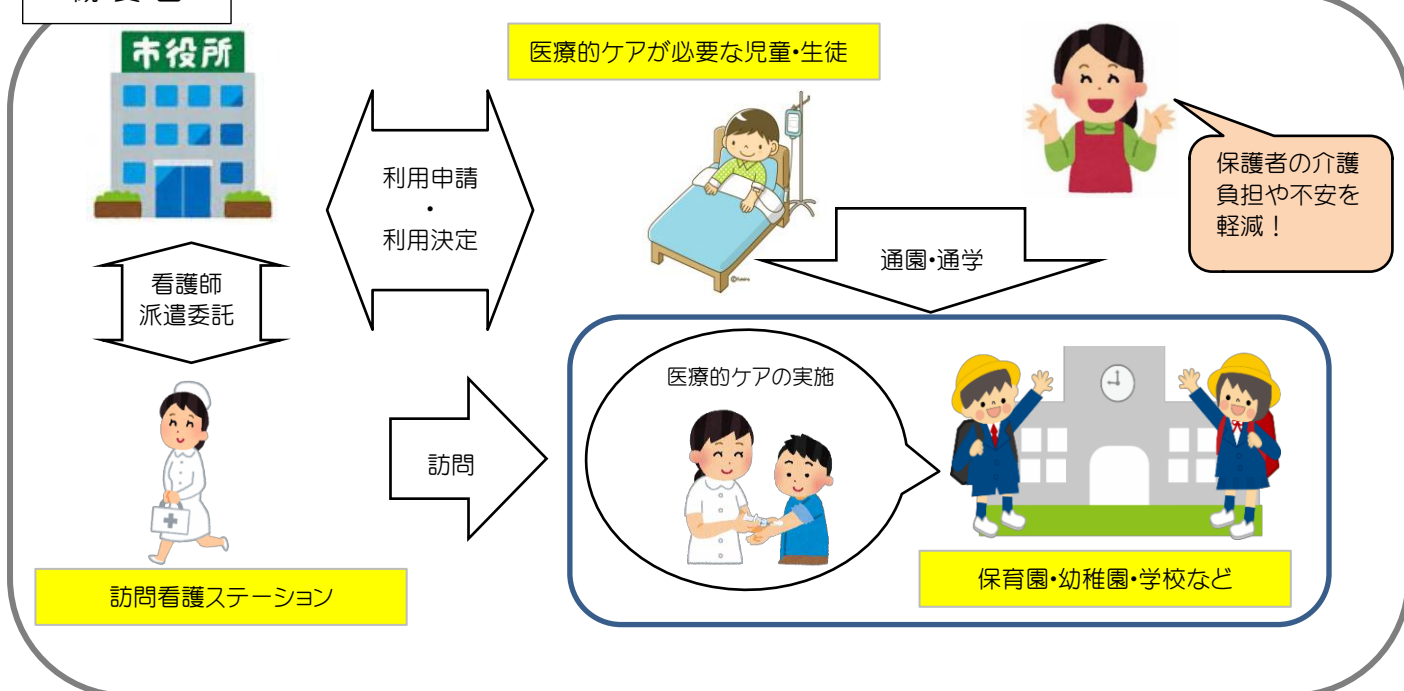



医療保険対象のサービスを利用したい場合は？

- ① まずは利用したいサービスの中から依頼する病院や事業所を選びます。
訪問看護などの指示書が必要なサービスについては、事業所の方から主治医の先生に指示書を作成してもらえるように連絡してくれます。
- ② 利用する事業所に申し込みを行い、訪問する曜日や時間などの利用調整を行い、サービスの利用を開始します。

※どの病院や事業所にしているのかわからない方は、下記の問い合わせ先までご連絡ください。
利用の意向などを踏まえてご相談に乗ります。



【 問い合わせ先 】

- ・ 訪 問 診 療 : 豊橋市医師会事務局 (0532) 45-4911
- ・ 訪 問 歯 科 : 豊橋市歯科医師会事務局 (0532) 26-8300
- ・ 薬 剤 師 会 : 豊橋市薬剤師会事務局 (0532) 47-0830
- ・ 訪 問 看 護 : 豊橋市訪問看護ステーション連絡協議会
【豊橋市医師会訪問看護ステーション内】(0532) 45-8611
- ・ 訪問リハビリテーション: 各事業所までお問い合わせいただき詳細をご確認ください。



障害児・者のための福祉サービスを利用したい場合は？



- ① まずは市役所の障害福祉課に利用したいサービスの申請を行います。児童がサービスを利用する場合は窓口で聴き取りを行い、障害者がサービスを利用する場合は、後日、認定調査員がご自宅を訪問して、心身の状況について聴き取りをします。
- ② サービスを利用するための計画書を市役所に提出する必要があるため、計画を作ってくれる相談支援事業所と契約をし、計画（サービス等利用計画案）を作ってもらいます。
- ③ 後日、サービスを利用するための受給者証が市役所から届いたら、利用したい福祉サービスの事業所とも利用契約を結び、関係機関が集まって利用のための話し合いを行い、サービスの利用が開始されます。
- ④ その後も、定期的に利用状況について確認して行きます。



【 問い合わせ先 】

- ・ 豊橋市役所 障害福祉課 : (0532) 51-2347
- ・ とよはし総合相談支援センター ほっとぴあ : (0532) 56-4111



【作成】 豊橋市 障害福祉課・ほっとぴあ・医療的ケアに関する検討委員会
【協力】 豊橋市医師会・豊橋市歯科医師会・豊橋市薬剤師会・豊橋障害者(児)団体連合協議会