14 岩田

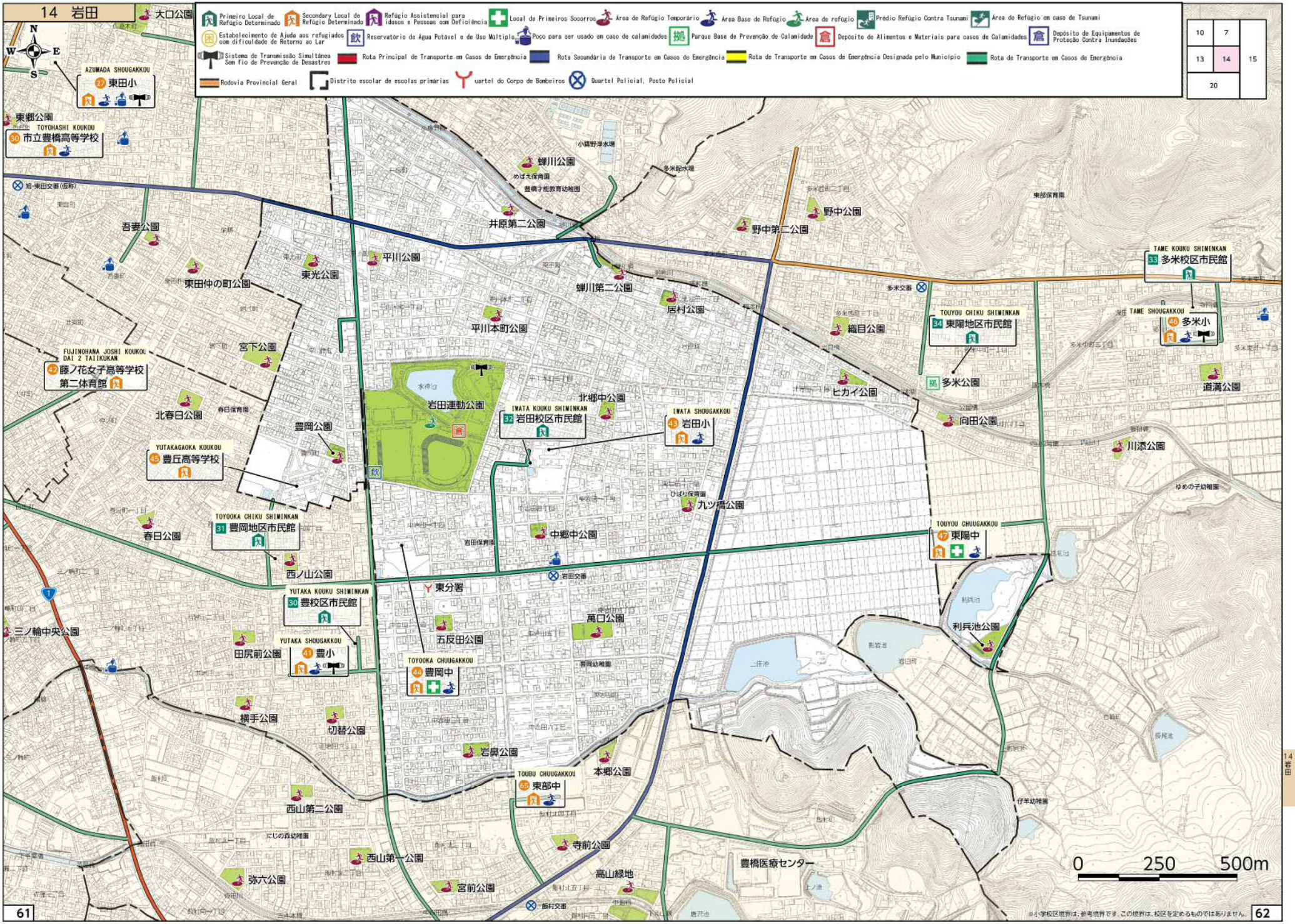

※小学校区境界は、参考境界です。この境界は、校区を定めるものではありません。