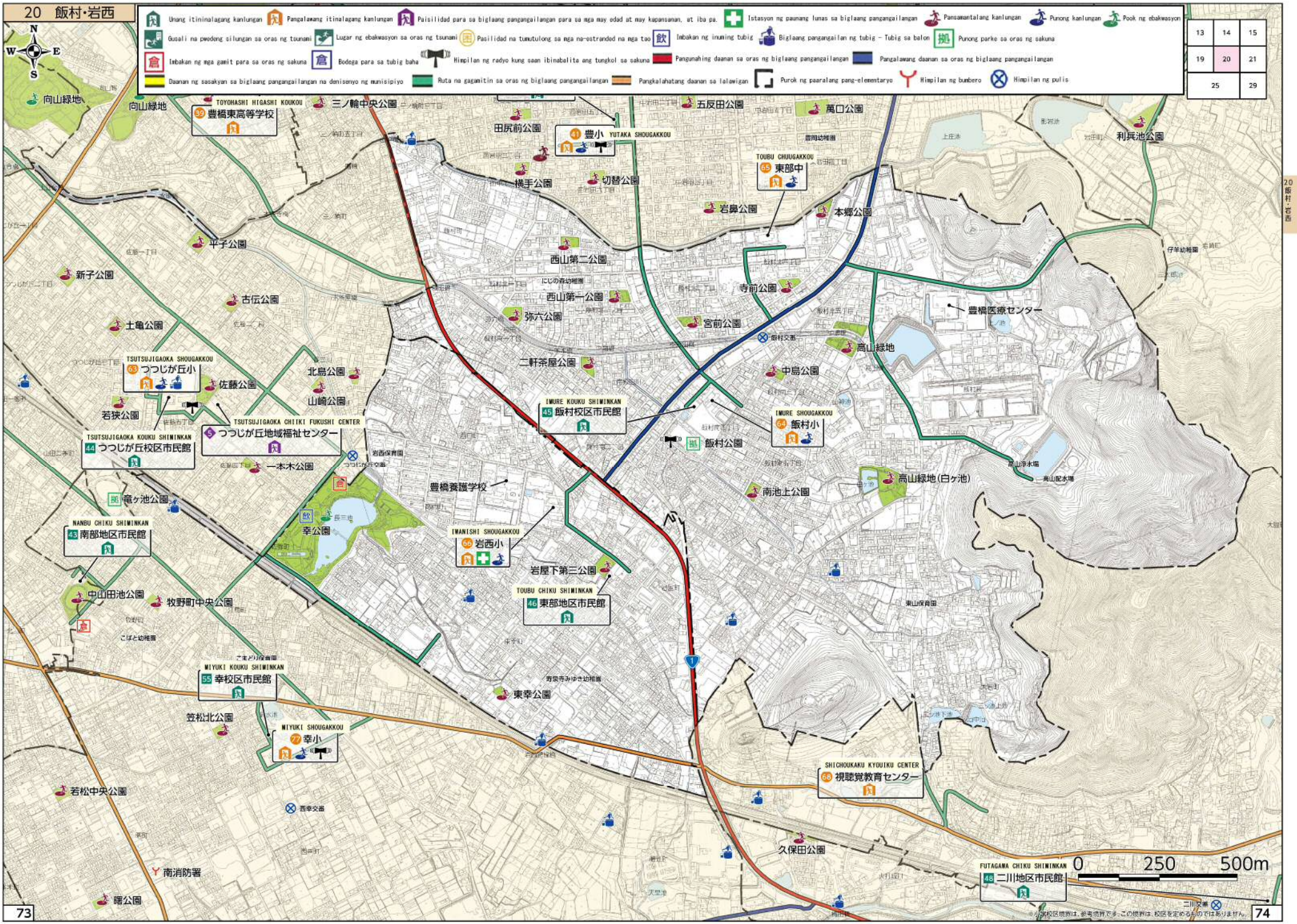
Unang itininalagang kanlungan
Pangalawang itinalagang kanlungan
Paisilidad para sa biglaang pangangailangan para sa mga may edad at may kapansanan, at iba pa.
Istasyon ng paunang lunas sa biglaang pangangailangan
Pansamantalang kanlungan
Punong kanlungan
Pook ng ebakwasyon
Gusali na pwedeng silungan sa oras ng tsunami
Lugar ng ebakwasyon sa oras ng tsunami
Pasilidad na tumutulong sa mga na-estranded na mga tao
Inbakan ng inuming tubig
Biglaang pangangailan ng tubig - Tubig sa balon
Punong parke sa oras ng sakuna
Imbakan ng mga gamit para sa oras ng sakuna
Bodega para sa tubig baha
Himpilan ng radyo kung saan ibinabalita ang tungkol sa sakuna
Pangunahing daanan sa oras ng biglaang pangangailangan
Pangalawang daanan sa oras ng biglaang pangangailangan
Daanan ng sasakyan sa biglaang pangangailangan na denisenyo ng munisipiyo
Ruta na gagamitin sa oras ng biglaang pangangailangan
Pangkalahatang daanan sa lalawigan
Purok ng paaralang pang-elementaryo
Himpilan ng bunbero
Himpilan ng pulis
13 14 15
19 20 21
25 29
N W E S
向山緑地
TOYOHASHI HIGASHI KOUKOU 39 豊橋東高等学校
三ノ輪中央公園
田尻前公園
41 豊小 YUTAKA SHOUGAKKOU
五反田公園
萬口公園
利兵池公園
TOUBU CHUUGAKKOU 65 東部中
横手公園
切替公園
岩鼻公園
本郷公園
平子公園
新子公園
西山第二公園
寺前公園
古伝公園
西山第一公園
弥六公園
宮前公園
豊橋医療センター
土亀公園
飯村交番
高山緑地
二軒茶屋公園
中島公園
TSUTSUJIGAOKA SHOUGAKKOU 63 つつじが丘小
佐藤公園
北島公園
山崎公園
若狭公園
IMURE KOUKU SHIMINKAN 45 飯村校区市民館
IMURE SHOUGAKKOU 64 飯村小
TSUTSUJIGAOKA CHIIKI FUKUSHI CENTER つつじが丘地域福祉センター
TSUTSUJIGAOKA KOUKU SHIMINKAN 44 つつじが丘校区市民館
一本木公園
飯村公園
高山緑地(白ヶ池)
豊橋養護学校
南池上公園
竜ヶ池公園
NANBU CHIKU SHIMINKAN 43 南部地区市民館
幸公園
IWANISHI SHOUGAKKOU 66 岩西小
岩屋下第三公園
中山田池公園
牧野町中央公園
TOUBU CHIKU SHIMINKAN 46 東部地区市民館
MIYUKI KOUKU SHIMINKAN 55 幸校区市民館
東幸公園
笠松北公園
MIYUKI SHOUGAKKOU 77 幸小
SHICHOUKAKU KYOUIKU CENTER 68 視聴覚教育センター
若松中央公園
西幸交番
久保田公園
南消防署
曙公園
FUTAGAWA CHIKU SHIMINKAN 48 二川地区市民館
0 250 500m
二川交番
※小学校区境界は、参考境界です。この境界は、校区を定めるものではありません。