Unang itininalagang kanlungan
Pangalowang itinalagang kanlungan
Paisilidad para sa biglaang pangangailangan para sa mga may edad at may kapansanan, at iba pa.
Istasyon ng paunang lunas sa biglaang pangangailangan
Pansamantalang kanlungan
Punong kanlungan
Pook ng obakwasyon
Gusali na pwedeng silungan sa oras ng tsunami
Lugar ng obakwasyon sa oras ng tsunami
Pasilidad na tumutulong sa mga na-estranded na mga tao
Inbakan ng inuming tubig
Biglaang pangangailan ng tubig - Tubig sa balon
Punong parke sa oras ng sakuna
Inbakan ng mga gamit para sa oras ng sakuna
Bodega para sa tubig baha
Himpilan ng radyo kung saan ibinabalita ang tungkol sa sakuna
Pangunahing daanan sa oras ng biglaang pangangailangan
Pangalawang daanan sa oras ng biglaang pangangailangan
Daanan ng sasakyan sa biglaang pangangailangan na denisenyo ng munisipiyo
Ruta na gagamitin sa oras ng biglaang pangangailangan
Pangkalahatang daanan sa lalawigan
Purok ng paaralang pang-elementaryo
Himpilan ng bumbero
Himpilan ng pulis

20	15	
	21	22
25	29	

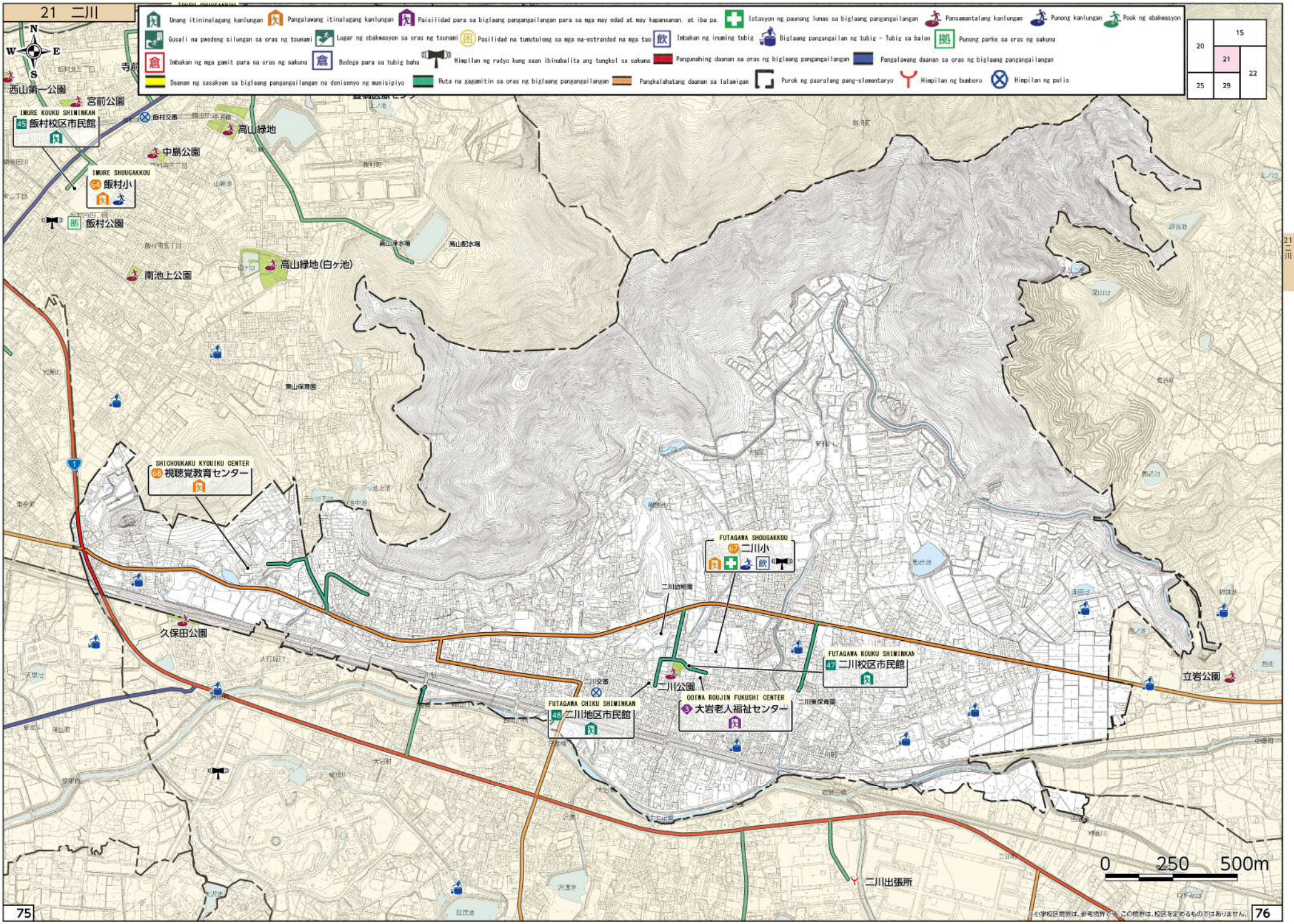

※小学校区境界は、参考境界です。この境界は、校区を定めるものではありません。