29 二川南

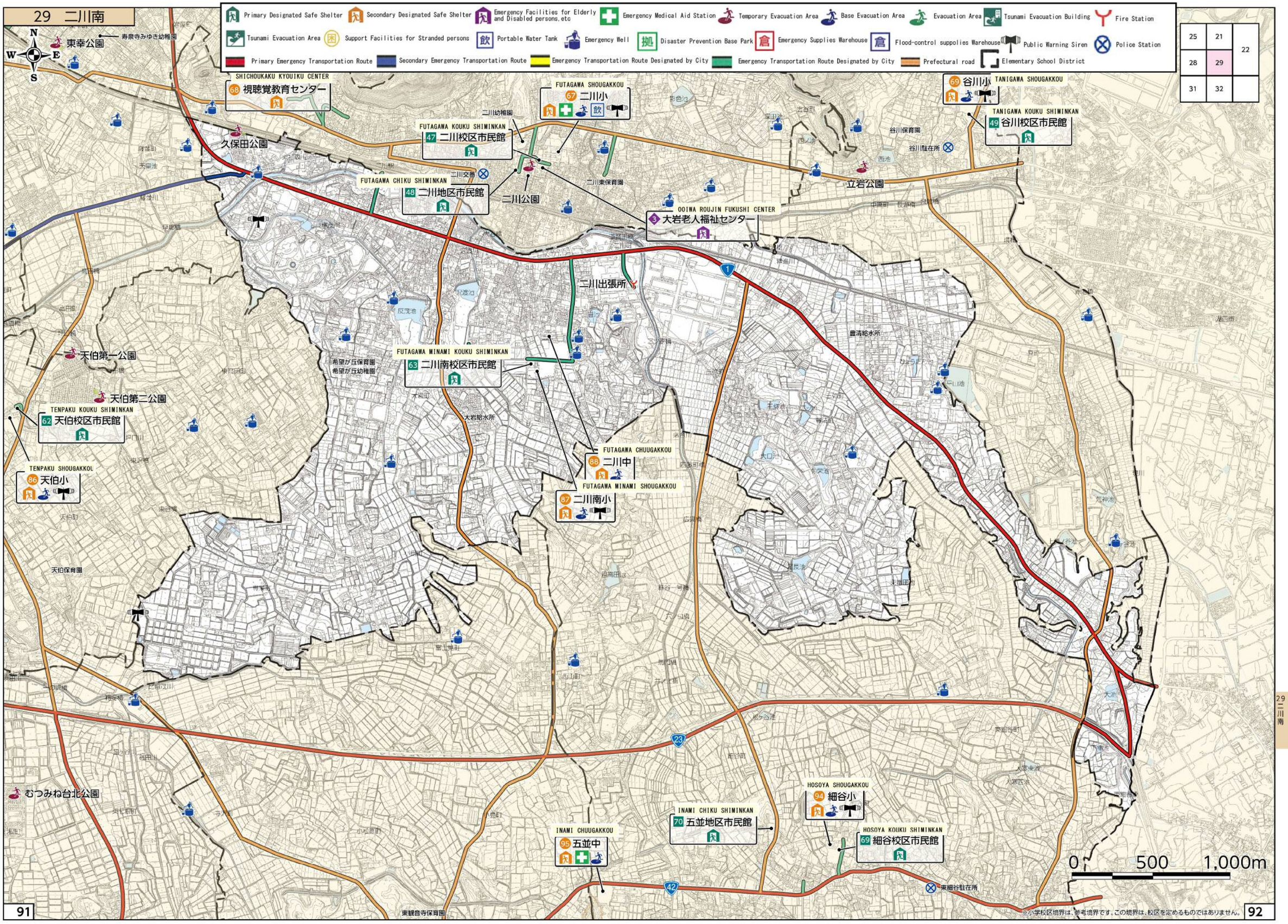
Primary Designated Safe Shelter
Secondary Designated Safe Shelter
Emergency Facilities for Elderly and Disabled persons, etc
Emergency Medical Aid Station
Temporary Evacuation Area
Base Evacuation Area
Evacuation Area
Tsunami Evacuation Building
Fire Station
Tsunami Evacuation Area
Support Facilities for Stranded persons
Portable Water Tank
Emergency Well
Disaster Prevention Base Park
Emergency Supplies Warehouse
Flood-control suppolies Warehouse
Public Warning Siren
Police Station
Primary Emergency Transportation Route
Secondary Emergency Transportation Route
Emergency Transportation Route Designated by City
Emergency Transportation Route Designated by City
Prefectural road
Elementary School District
25
21
22
28
29
31
32
N
W
E
S
東幸公園
寿泉寺みゆき幼稚園
SHICHOUKAKU KYOUIKU CENTER
68 視聴覚教育センター
久保田公園
FUTAGAWA SHOUGAKKOU
67 二川小
二川幼稚園
FUTAGAWA KOUKU SHIMINKAN
47 二川校区市民館
二川交番
FUTAGAWA CHIKU SHIMINKAN
48 二川地区市民館
二川公園
二川東保育園
69 谷川小
TANIGAWA SHOUGAKKOU
TANIGAWA KOUKU SHIMINKAN
49 谷川校区市民館
谷川保育園
谷川駐在所
立岩公園
OOIWA ROUJIN FUKUSHI CENTER
3 大岩老人福祉センター
二川出張所
豊清給水所
天伯第一公園
天伯第二公園
希望が丘保育園
希望が丘幼稚園
FUTAGAWA MINAMI KOUKU SHIMINKAN
63 二川南校区市民館
大岩給水所
TENPAKU KOUKU SHIMINKAN
62 天伯校区市民館
FUTAGAWA CHUUGAKKOU
88 二川中
TENPAKU SHOUGAKKOU
86 天伯小
FUTAGAWA MINAMI SHOUGAKKOU
87 二川南小
天伯保育園
むつみね台北公園
HOSOYA SHOUGAKKOU
94 細谷小
INAMI CHIKU SHIMINKAN
70 五並地区市民館
INAMI CHUUGAKKOU
95 五並中
HOSOYA KOUKU SHIMINKAN
69 細谷校区市民館
東細谷駐在所
東観音寺保育園
0
500
1,000m
※小学校区境界は、参考境界です。この境界は、校区を定めるものではありません。